

เอกสารแนบ

เอกสารแนบ 8

ผลตรวจสุขภาพพนักงาน

หนังสือรับรองการตรวจ

หนังสือฉบับนี้ทำขึ้นเพื่อรับรองว่า บริษัท สหชาติเศรษฐกิจ จำกัด - สาขานครสวรรค์ ได้เข้ารับการตรวจสุขภาพประจำปีของพนักงานตรวจ วันที่ 9 มีนาคม พ.ศ. 2565 ถึง วันที่ 11 มีนาคม พ.ศ. 2565 โดยโรงพยาบาลบางปะกอก 9 อินเตอร์เนชั่นแนล โบราณสถานพยาบาลที่ 10201009863 ซึ่งตั้งอยู่ ณ เลขที่ 362 ถนนพระรามที่ 2 แขวงบางมด เขตจอมทอง กรุงเทพมหานคร 10150 และขอยืนยันว่าผลการตรวจได้จัดทำตามหลักวิชาการทุกประการ

โดยมีพนักงานได้เข้ารับการตรวจดังรายการต่อไปนี้

จำนวนพนักงาน(คน)

ตรวจวัดระดับค่าความดันโลหิต[ไม่พบแพทย์] (Blood Pressure : BP)	147
ตรวจความสมบูรณ์ของเม็ดโลหิต (Complete Blood Count : CBC)	147
ตรวจปัสสาวะสมบูรณ์แบบ (Urinalysis : UA)	147
ตรวจคลื่นไฟฟ้าหัวใจ (Electrocardiogram : EKG/ECG)	147
ตรวจเอกซเรย์ทรวงอก (Chest X-Ray)	145
ตรวจระดับน้ำตาลในเลือด (Fasting Blood Sugar : FBS)	147
ตรวจระดับกรดยูริกในเลือด (Uric Acid)	147
ตรวจระดับการทำงานของไตในเลือด (Blood Urea Nitrogen : BUN)	147
ตรวจระดับการทำงานของไตในเลือด (Creatinine : CRE)	147
ตรวจระดับไขมันโคเลสเตอรอลในเลือด (Total Cholesterol : CHOL)	147
ตรวจระดับไขมันไตรกลีเซอไรด์ในเลือด (Triglyceride : TG)	147
ตรวจระดับไขมันแอลดีแอลในเลือด (LDL Cholesterol)	147
ตรวจระดับไขมันเอชดีแอลในเลือด (HDL Cholesterol)	147
ตรวจระดับการทำงานของตับในเลือด (Serum Glutamate Oxaloacetate Transaminase : SGOT)	147
ตรวจระดับการทำงานของตับในเลือด (Serum Glutamate Pyrophosphate Transaminase : SGPT)	147
ตรวจหาเชื้อไวรัสตับอักเสบบีในเลือด (HBsAg IMMUNO)	147

ขอแสดงความนับถือ



แพทย์อาชีวเวชศาสตร์ เลขที่ 347

ผู้อำนวยการสายงานบริการทางการแพทย์เคลื่อนที่โรงพยาบาลบางปะกอก 9 อินเตอร์เนชั่นแนล



หนังสือรับรองการตรวจ

หนังสือฉบับนี้ทำขึ้นเพื่อรับรองว่า บริษัท สหชาติเศรษฐกิจ จำกัด - สาขานครสวรรค์ ได้เข้ารับการตรวจสุขภาพประจำปีของพนักงานตรวจ วันที่ 9 มีนาคม พ.ศ. 2565 ถึง วันที่ 11 มีนาคม พ.ศ. 2565 โดยโรงพยาบาลบางปะกอก 9 อินเตอร์เนชั่นแนล ใบอนุญาตสถานพยาบาลที่ 10201009863 ซึ่งตั้งอยู่ ณ เลขที่ 362 ถนนพระรามที่ 2 แขวงบางมด เขตจอมทอง กรุงเทพมหานคร 10150 และขอยืนยันว่าผลการตรวจได้จัดทำตามหลักวิชาการทุกประการ

โดยมีพนักงานได้เข้ารับการตรวจดังรายการต่อไปนี้	จำนวนพนักงาน(คน)
ตรวจวัดระดับค่าความดันโลหิต(ไม่พบแพทย์) (Blood Pressure : BP)	147
ตรวจความสมบูรณ์ของเม็ดโลหิต (Complete Blood Count : CBC)	147
ตรวจปัสสาวะสมบูรณ์แบบ (Urinalysis : UA)	147
ตรวจคลื่นไฟฟ้าหัวใจ (Electrocardiogram : EKG/ECG)	147
ตรวจเอกซเรย์ทรวงอก (Chest X-Ray)	145
ตรวจระดับน้ำตาลในเลือด (Fasting Blood Sugar : FBS)	147
ตรวจระดับกรดยูริกในเลือด (Uric Acid)	147
ตรวจระดับการทำงานของไตในเลือด (Blood Urea Nitrogen : BUN)	147
ตรวจระดับการทำงานของไตในเลือด (Creatinine : CRE)	147
ตรวจระดับไขมันโคเลสเตอรอลในเลือด (Total Cholesterol : CHOL)	147
ตรวจระดับไขมันไตรกลีเซอไรด์ในเลือด (Triglyceride : TG)	147
ตรวจระดับไขมันแอลดีแอลในเลือด (LDL Cholesterol)	147
ตรวจระดับไขมันเอชดีแอลในเลือด (HDL Cholesterol)	147
ตรวจระดับการทำงานของตับในเลือด (Serum Glutamate Oxaloacetate Transaminase : SGOT)	147
ตรวจระดับการทำงานของตับในเลือด (Serum Glutamate Pyrophosphate Transaminase : SGPT)	147
ตรวจหาเชื้อไวรัสตับอักเสบบีในเลือด (HBsAg IMMUNO)	147

ขอแสดงความนับถือ



แพทย์อาชีวเวชศาสตร์ เลขที่ 347

ผู้อำนวยการสาขางานบริการทางการแพทย์เคลื่อนที่โรงพยาบาลบางปะกอก 9 อินเตอร์เนชั่นแนล



270584



ใบอนุญาตให้ประกอบกิจการสถานพยาบาล

ใบอนุญาต

ใบอนุญาตที่ ๑๐๒๐๑๐๐๙๘๖๓ (ใบอนุญาตเดิมเลขที่ ๑๐๒๐๑๐๐๔๑๖๑)

ใบอนุญาตฉบับนี้ให้ไว้แก่

บริษัท บางปะกอก ฮอสพิทอล จำกัด

เพื่อแสดงว่าเป็นผู้ได้รับอนุญาตให้ประกอบกิจการสถานพยาบาลประเภท **ผู้ป่วยไว้ค้างคืน**
 ลักษณะสถานพยาบาล **โรงพยาบาลทั่วไป** จำนวนเตียง **๒๐๐** เตียง
 ณ สถานพยาบาลชื่อ **โรงพยาบาลบางปะกอก ๙ อินเตอร์เนชั่นแนล** โรงพยาบาลทั่วไปขนาดใหญ่
 ตั้งอยู่เลขที่ **[REDACTED]** หมู่ที่ **-**
 ซอย/ตรอก **-** ถนน **พระราม ๒**
 ตำบล/แขวง **บางมด** อำเภอ/เขต **จอมทอง** จังหวัด **กรุงเทพมหานคร**
 รหัสไปรษณีย์ **๑๐๑๕๐** โทรศัพท์ **๐๒-๐๙๙๔๑๑๑**
 วัน/เวลาเปิดทำการ **ตลอด ๒๔ ชั่วโมง**

บริการที่จัดให้มีเพิ่มเติม **บริการฟอกเลือดด้วยเครื่องไตเทียม, บริการสวนหัวใจ, การผ่าตัดเปิดหัวใจ
 บริการด้านเทคโนโลยีทางการแพทย์, บริการการแพทย์ทางไกล**

ใบอนุญาตฉบับนี้ให้ไว้จนถึงวันที่ **๓๑ ธันวาคม พ.ศ. ๒๕๖๔** และให้ใช้ได้เฉพาะสถานที่
 ประกอบกิจการสถานพยาบาลที่ระบุไว้ในใบอนุญาตเท่านั้น

ให้ไว้ ณ วันที่ **๒๑** เดือน **ธันวาคม** พ.ศ. **๒๕๖๓**
 ในแผนใบอนุญาตให้ไว้ ณ วันที่ **๒๐** เดือน **ธันวาคม** พ.ศ. **๒๕๖๔**



คำเตือน

โปรดนำใบอนุญาตไปต่ออายุใบอนุญาตก่อนใบอนุญาตสิ้นอายุ หากขาดต่ออายุใบอนุญาตและยังคงประกอบกิจการสถานพยาบาลต่อไป ถือว่า เป็นการ
 ประกอบกิจการสถานพยาบาลโดยไม่ได้รับอนุญาต ต้องระวางโทษจำคุกไม่เกินห้าปี หรือปรับไม่เกินหนึ่งแสนบาทหรือทั้งจำทั้งปรับ และศาลจะสั่งให้รับบรรดาสง
 ของที่ใช้ในการประกอบกิจการสถานพยาบาลด้วยก็ได้ (มาตรา ๕๗ แห่งพระราชบัญญัติสถานพยาบาล พ.ศ. ๒๕๔๑ และที่แก้ไขเพิ่มเติม พ.ศ. ๒๕๕๔)

ผู้รับอนุญาตให้ประกอบกิจการสถานพยาบาล ต้องมาชำระค่าธรรมเนียมการประกอบกิจการสถานพยาบาลประจำปี ภายในวันที่ **๓๑ ธันวาคม**
 ของทุกปี หากไม่ชำระภายในกำหนด จะต้องชำระเงินเพิ่มร้อยละห้าต่อเดือนและอาจถูกปิดสถานพยาบาลได้ตามมาตรา ๕๔ และมาตรา ๕๐

ใบอนุญาตที่ ๙๐๓๖



ข้าพเจ้านายแพทย์ในพระราชบัญญัติวิชาชีพเวชกรรม พ.ศ. ๒๕๑๑

แพทยสภา

ในใบอนุญาตฉบับนี้

เอกสารฉบับนี้ใช้สำหรับ
ผลการตรวจ



จึงขอกรรมการแพทยสภาให้รับจดทะเบียนให้ประกอบวิชาชีพเวชกรรมแล้ว เติมนัดที่
ประกอบวิชาชีพเวชกรรม ภายใต้บทบัญญัติแห่งกฎหมายและข้อบังคับของแพทยสภา

ออกให้ ณ วันที่ ๑๐ เมษายน พ.ศ. ๒๕๑๓

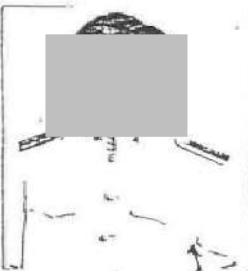

10000
50353

ที่ ๓๔๗



กรมการแพทย์ กระทรวงสาธารณสุข
ประกาศนียบัตรนี้ให้ไว้เพื่อแสดงว่า



ได้รับการฝึกอบรมแพทยอาชีวเวชศาสตร์

หลักสูตร ๒ เดือน รุ่นที่ ๑๑

ระหว่างวันที่ ๓๐ มีนาคม ๒๕๕๒ ถึงวันที่ ๒๙ พฤษภาคม ๒๕๕๒

เอกสารแนบ
ารตรวจสุขภาพ



สารบัญ

รายการตรวจ	สี
สรุปจำนวนพนักงานที่เข้ารับการตรวจ	
สรุปผลการตรวจทั้งหมด	
ตรวจความสมบูรณ์ของเม็ดโลหิต (Complete Blood Count : CBC) รายชื่อพนักงานที่มีผลการตรวจผิดปกติ	
ตรวจปัสสาวะสมบูรณ์แบบ (Urinalysis : UA) รายชื่อพนักงานที่มีผลการตรวจผิดปกติ	
ตรวจคลื่นไฟฟ้าหัวใจ (Electrocardiogram : EKG/ECG) รายชื่อพนักงานที่มีผลการตรวจผิดปกติ	
ตรวจเอกซเรย์ทรวงอก (Chest X-Ray) รายชื่อพนักงานที่มีผลการตรวจผิดปกติ	
ตรวจทางเคมีของเลือด (FBS , Uric) รายชื่อพนักงานที่มีผลการตรวจผิดปกติ	
ตรวจระดับการทำงานของไตในเลือด (Kidney Function Test : BUN , CRE) รายชื่อพนักงานที่มีผลการตรวจผิดปกติ	
ตรวจระดับไขมันในเลือด (Lipid Profile : CHO , TG , HDL) รายชื่อพนักงานที่มีผลการตรวจผิดปกติ	
ตรวจระดับการทำงานของตับในเลือด (Liver Function Test : GOT , GPT) รายชื่อพนักงานที่มีผลการตรวจผิดปกติ	
ตรวจหาเชื้อไวรัสตับอักเสบบในเลือด (Hepatitis : HBsAg_IMMUNO) รายชื่อพนักงานที่มีผลการตรวจเป็น Positive / Reactive	
ความรู้ทั่วไปของการตรวจสุขภาพ	



โรงพยาบาลบางปะกอก 9 อินเตอร์เนชั่นแนล

Bangpakok 9 International Hospital

Annual Health Checkup Report

บริษัท สหชาติเศรษฐกิจ จำกัด - สาขานครสวรรค์

ตรวจ วันที่ 9 มีนาคม พ.ศ. 2565 ถึง วันที่ 11 มีนาคม พ.ศ. 2565

รายการตรวจสุขภาพ	จำนวน คนตรวจ	ปกติ	เฝ้าระวัง	ผิดปกติ
ตรวจความสมบูรณ์ของเม็ดโลหิต (Complete Blood Count : CBC)	147	90	47	10
ตรวจปัสสาวะสมบูรณ์แบบ (Urinalysis : UA)	147	123	10	14
ตรวจคลื่นไฟฟ้าหัวใจ (Electrocardiogram : EKG/ECG)	147	85	0	62
ตรวจเอกซเรย์ทรวงอก (Chest X-Ray)	145	127	0	18
ตรวจระดับน้ำตาลในเลือด (Fasting Blood Sugar : FBS)	147	79	55	13
ตรวจระดับกรดยูริกในเลือด (Uric Acid)	147	120	20	7
ตรวจระดับการทำงานของไตในเลือด (Blood Urea Nitrogen : BUN)	147	144	1	2
ตรวจระดับการทำงานของไตในเลือด (Creatinine : CRE)	147	135	8	4
ตรวจระดับไขมันโคเลสเตอรอลในเลือด (Total Cholesterol : CHOL)	147	84	45	18
ตรวจระดับไขมันไตรกลีเซอไรด์ในเลือด (Triglyceride : TG)	147	92	12	43
ตรวจระดับไขมันแอลดีแอลในเลือด (LDL Cholesterol)	147	135	12	0
ตรวจระดับไขมันเอชดีแอลในเลือด (HDL Cholesterol)	147	120	23	4
ตรวจระดับการทำงานของตับในเลือด (Serum Glutamate Oxaloacitate Transaminase : SGOT)	147	128	6	13
ตรวจระดับการทำงานของตับในเลือด (Serum Glutamate Pyrophosphate Transaminase : SGPT)	147	115	14	18

รายการตรวจสุขภาพ	จำนวนคน ตรวจ	ปกติ	ผิดปกติ
ตรวจวัดระดับค่าความดันโลหิต[ไม่พบแพทย์] (Blood Pressure : BP)	147	0	0
รายการตรวจแยกความดันส่วนบนและส่วนล่าง	ความดันปกติ	ความดันสูงเล็กน้อย	ความดันสูง
- ระดับค่าความดันโลหิต (Blood Pressure : BP ส่วนบน)	53	77	16
- ระดับค่าความดันโลหิต (Blood Pressure : BP ส่วนล่าง)	120	20	6

รายการตรวจสุขภาพ	จำนวนคน ตรวจ	Negative <input type="checkbox"/> / Non Reactive	Positive <input type="checkbox"/> / Reactive
ตรวจหาเชื้อไวรัสตับอักเสบบีในเลือด (HBsAg IMMUNO)	147	141	6

บริษัท สหชาติเศรษฐกิจ จำกัด - สาขานครสวรรค์

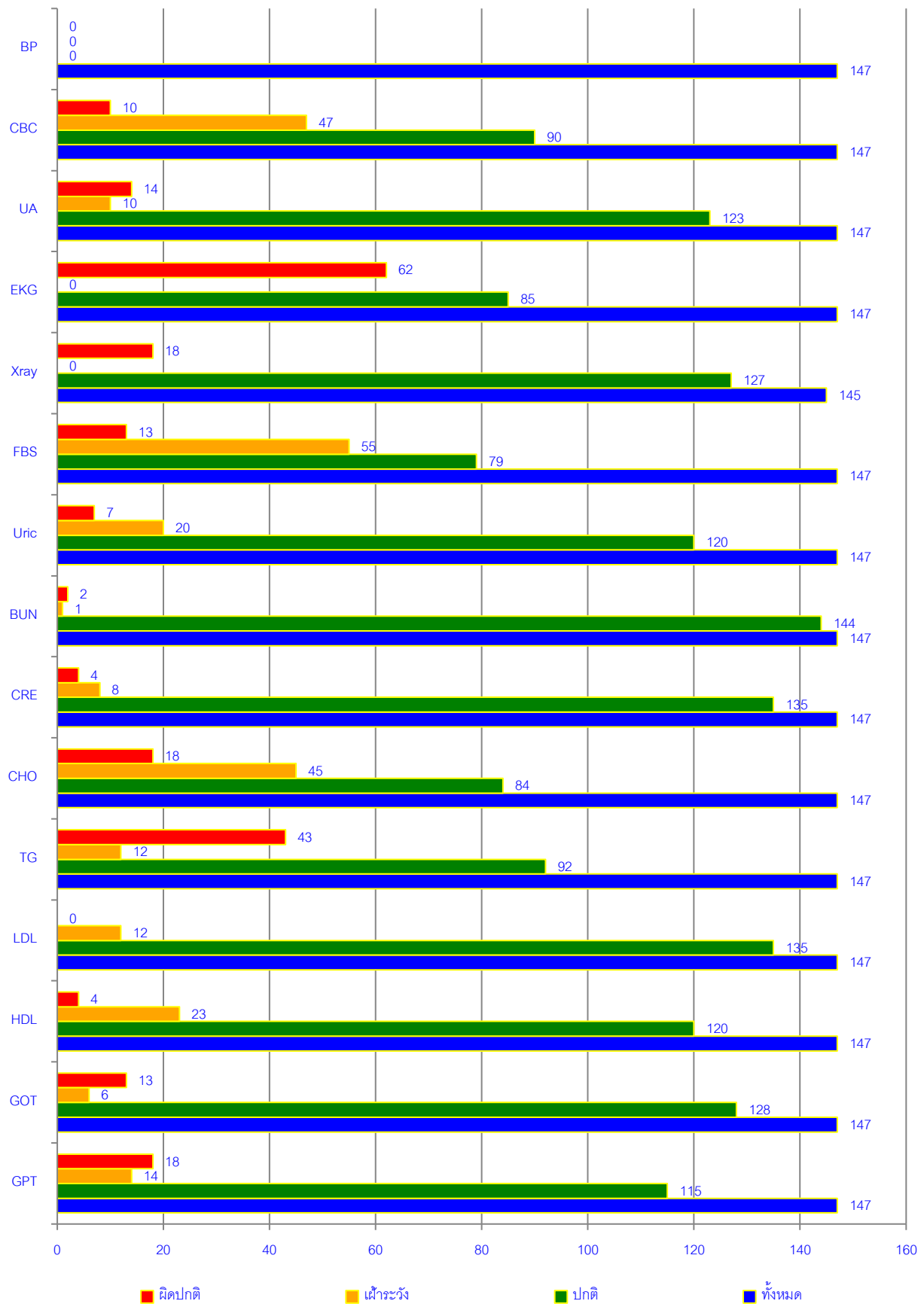

บริษัท สหชาติเศรษฐกิจ จำกัด - สาขานครสวรรค์

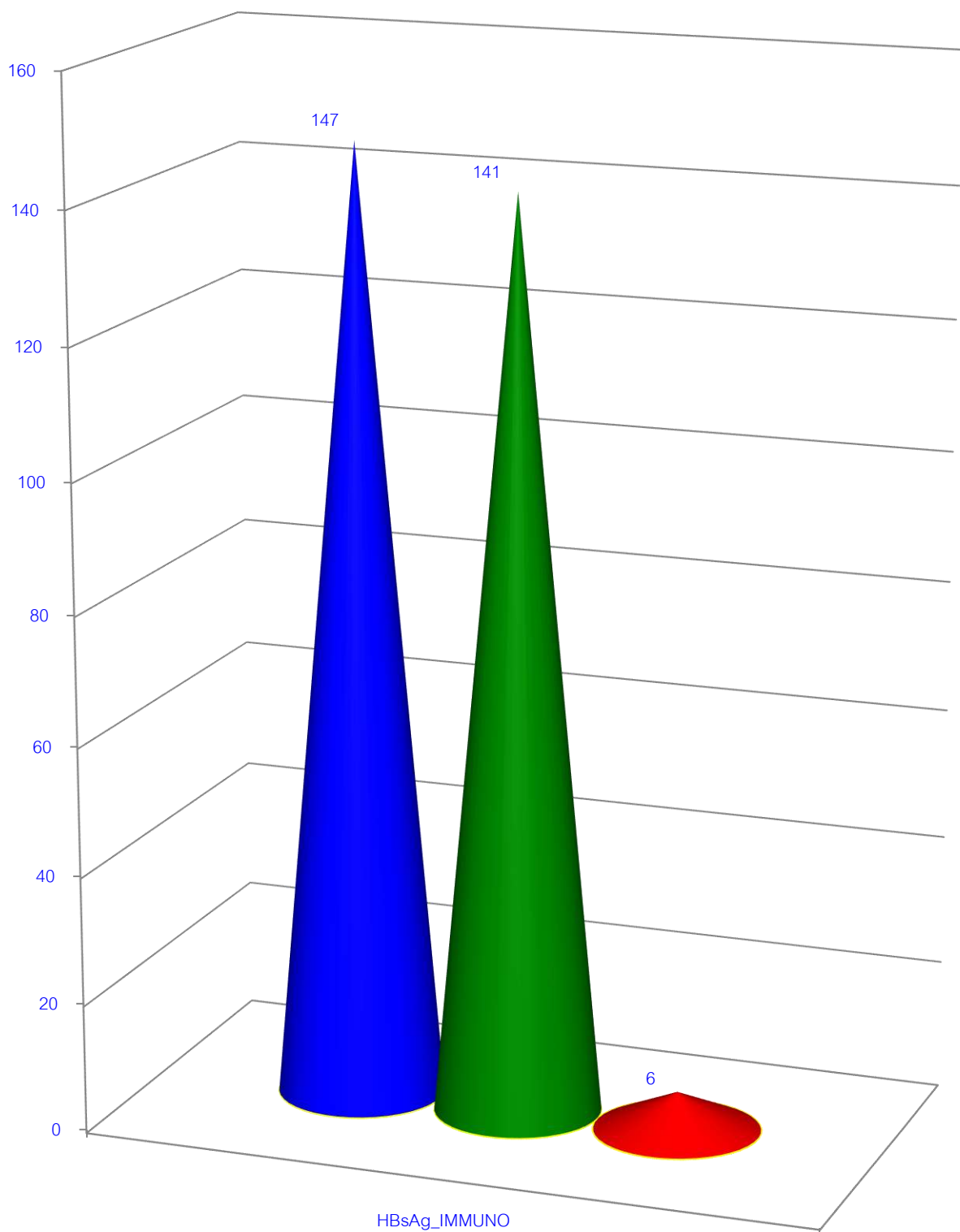

■ ทั้งหมด

■ Negative / Non Reactive

■ Positive / Reactive

บริษัท สหชาติเศรษฐกิจ จำกัด - สาขานครสวรรค์

- ลำดับ	- รหัสลงทะเบียน	- รหัสพนักงาน [ID]	- คำนามหน้า	- ชื่อ [Name]	- นามสกุล [Surname]	- อายุ [Age]	- เพศ [Gender]	- แผนก [Department]	- สรุปผลการตรวจ [Physical Examination : PE]	- สรุปผลการตรวจ [Complete Blood Count : CBC] <input type="checkbox"/> นับเฉพาะ Hematocrit, WBC Count, Eosinophil	- สรุปผลการตรวจ [Urinalysis : UA] <input type="checkbox"/> นับเฉพาะ Protein, Sugar, Ketone, Bilirubin, White Blood Cell, Red Blood Cell	- สรุปผลการตรวจ [EKG/ECG]	- สรุปผลการตรวจ [Chest X-Ray]	- ตรวจระดับ FBS ในเลือด <input type="checkbox"/> Ref. 70-100 mg/dl	- สรุปผลการตรวจ [FBS In Blood]	- ตรวจระดับ Uric ในเลือด <input type="checkbox"/> Ref. 0.0-7.2 mg/dl	- สรุปผลการตรวจ [Uric In Blood]	- ตรวจระดับการทำงานของไต BUN ในเลือด <input type="checkbox"/> Ref. 5-20 mg/dl
1	7016600130	-				72	M	-	ไม่พบแพทย์	ปกติ	ปกติ	ปกติ	ผิดปกติ	152	ผิดปกติ	7.0	ปกติ	17
2	7016600144	10185				28	M	IT	ไม่พบแพทย์	เฝ้าระวัง	ปกติ	ปกติ	ผิดปกติ	88	ปกติ	6.2	ปกติ	8
3	7016600068	71062				43	F	เก็บดินโรงไม่แร่ 1	ไม่พบแพทย์	ปกติ	ปกติ	ปกติ	ปกติ	112	เฝ้าระวัง	3.4	ปกติ	12
4	7016600084	71063				53	F	เก็บดินโรงไม่แร่ 1	ไม่พบแพทย์	ปกติ	ปกติ	ปกติ	ปกติ	93	ปกติ	4.4	ปกติ	7
5	7016600090	71069				57	F	เก็บดินโรงไม่แร่ 1	ไม่พบแพทย์	ปกติ	ผิดปกติ	ปกติ	ผิดปกติ	124	เฝ้าระวัง	6.6	ปกติ	10
6	7016600045	71243				36	F	เก็บดินโรงไม่แร่ 1	ไม่พบแพทย์	ปกติ	ปกติ	ปกติ	ปกติ	87	ปกติ	5.2	ปกติ	7
7	7016600030	71071				60	F	เก็บดินโรงไม่แร่ 2	ไม่พบแพทย์	เฝ้าระวัง	ปกติ	ผิดปกติ	ผิดปกติ	101	เฝ้าระวัง	5.5	ปกติ	11
8	7016600074	71078				58	F	เก็บดินโรงไม่แร่ 2	ไม่พบแพทย์	เฝ้าระวัง	ปกติ	ปกติ	ปกติ	93	ปกติ	5.1	ปกติ	36
9	7016600219	71261				38	F	เก็บดินโรงไม่แร่ 2	ไม่พบแพทย์	ปกติ	ปกติ	ผิดปกติ	ปกติ	95	ปกติ	5.2	ปกติ	10
10	7016600137	71275				47	F	เก็บดินโรงไม่แร่ 2	ไม่พบแพทย์	ปกติ	ปกติ	ผิดปกติ	ปกติ	86	ปกติ	4.8	ปกติ	6
11	7016600071	71319				25	F	เก็บดินโรงไม่แร่ 2	ไม่พบแพทย์	ปกติ	ปกติ	ปกติ	ปกติ	148	ผิดปกติ	3.8	ปกติ	7
12	7016600128	71211				32	F	เก็บดินโรงไม่แร่ 1	ไม่พบแพทย์	เฝ้าระวัง	ปกติ	ปกติ	ปกติ	94	ปกติ	7.3	เฝ้าระวัง	9
13	7016600051	71212				30	F	เก็บดินโรงไม่แร่ 2	ไม่พบแพทย์	เฝ้าระวัง	เฝ้าระวัง	ปกติ		90	ปกติ	4.8	ปกติ	5
14	7016600033	71175				46	F	ขนส่ง	ไม่พบแพทย์	ปกติ	ปกติ	ผิดปกติ	ปกติ	104	เฝ้าระวัง	7.1	ปกติ	7
15	7016600057	71183				35	F	ขนส่ง	ไม่พบแพทย์	ปกติ	ปกติ	ปกติ	ปกติ	90	ปกติ	4.8	ปกติ	6
16	7016600053	71147				32	M	ควบคุมคุณภาพ	ไม่พบแพทย์	เฝ้าระวัง	ปกติ	ผิดปกติ	ปกติ	90	ปกติ	6.9	ปกติ	10
17	7016600063	71148				33	M	ควบคุมคุณภาพ	ไม่พบแพทย์	ปกติ	ปกติ	ปกติ	ปกติ	91	ปกติ	7.4	เฝ้าระวัง	11
18	7016600004	71162				41	M	ควบคุมคุณภาพ	ไม่พบแพทย์	เฝ้าระวัง	ปกติ	ผิดปกติ	ปกติ	101	เฝ้าระวัง	4.9	ปกติ	14
19	7016600048	71284				22	M	ควบคุมคุณภาพ	ไม่พบแพทย์	ปกติ	ปกติ	ผิดปกติ	ผิดปกติ	89	ปกติ	3.7	ปกติ	10
20	7016600055	71084				52	F	ควบคุมน้ำหนัก	ไม่พบแพทย์	ปกติ	ปกติ	ปกติ	ปกติ	89	ปกติ	4.1	ปกติ	13

บริษัท สหชาติเศรษฐกิจ จำกัด - สาขานครสวรรค์

- ลำดับ	- รหัสลงทะเบียน	- รหัสพนักงาน [ID]	- คำนามหน้า	- ชื่อ [Name]	- นามสกุล [Surname]	- อายุ [Age]	- เพศ [Gender]	- แผนก [Department]	- สรุปผลการตรวจ [Physical Examination : PE]	- สรุปผลการตรวจ [Complete Blood Count : CBC] <input type="checkbox"/> นับเฉพาะ Hematocrit, WBC Count, Eosinophil	- สรุปผลการตรวจ [Urinalysis : UA] <input type="checkbox"/> นับเฉพาะ Protein, Sugar, Ketone, Bilirubin, White Blood Cell, Red Blood Cell	- สรุปผลการตรวจ [EKG/ECG]	- สรุปผลการตรวจ [Chest X-Ray]	- ตรวจระดับ FBS ในเลือด <input type="checkbox"/> Ref. 70-100 mg/dl	- สรุปผลการตรวจ [FBS In Blood]	- ตรวจระดับ Uric ในเลือด <input type="checkbox"/> Ref. 0.0-7.2 mg/dl	- สรุปผลการตรวจ [Uric In Blood]	- ตรวจระดับการทำงานของไต BUN ในเลือด <input type="checkbox"/> Ref. 5-20 mg/dl
21	7016600028	71131				37	F	ควบคุมน้ำหนัก	ไม่พบแพทย์	ปกติ	ปกติ	ปกติ	ปกติ	101	เฝ้าระวัง	4.5	ปกติ	10
22	7016600031	71207				37	F	ควบคุมน้ำหนัก	ไม่พบแพทย์	ปกติ	ปกติ	ปกติ	ปกติ	89	ปกติ	4.3	ปกติ	8
23	7016600184	10119				41	F	ควบคุมและประกันคุณภาพ	ไม่พบแพทย์	เฝ้าระวัง	ปกติ	ผิดปกติ	ผิดปกติ	84	ปกติ	5.1	ปกติ	12
24	7016600134	10144				33	F	ควบคุมและประกันคุณภาพ	ไม่พบแพทย์	ปกติ	ปกติ	ปกติ	ปกติ	101	เฝ้าระวัง	5.3	ปกติ	9
25	7016600034	71177				48	M	ควบคุมและประกันคุณภาพ	ไม่พบแพทย์	เฝ้าระวัง	ปกติ	ปกติ	ปกติ	80	ปกติ	5.8	ปกติ	16
26	7016600013	71179				43	M	ควบคุมและประกันคุณภาพ	ไม่พบแพทย์	เฝ้าระวัง	เฝ้าระวัง	ปกติ	ปกติ	111	เฝ้าระวัง	10.5	ผิดปกติ	16
27	7016600023	71181				42	F	ควบคุมและประกันคุณภาพ	ไม่พบแพทย์	ปกติ	ปกติ	ผิดปกติ	ปกติ	96	ปกติ	4.6	ปกติ	11
28	7016600010	10153				44	M	ความปลอดภัย	ไม่พบแพทย์	ปกติ	ผิดปกติ	ผิดปกติ	ปกติ	317	ผิดปกติ	3.8	ปกติ	14

บริษัท สหชาติเศรษฐกิจ จำกัด - สาขานครสวรรค์

- ลำดับ	- รหัสลงทะเบียน	- รหัสพนักงาน [ID]	- คำนามหน้า	- ชื่อ [Name]	- นามสกุล [Surname]	- อายุ [Age]	- เพศ [Gender]	- แผนก [Department]	- สรุปผลการตรวจ [Physical Examination : PE]	- สรุปผลการตรวจ [Complete Blood Count : CBC] <input type="checkbox"/> นับเฉพาะ Hematocrit, WBC Count, Eosinophil	- สรุปผลการตรวจ [Urinalysis : UA] <input type="checkbox"/> นับเฉพาะ Protein, Sugar, Ketone, Bilirubin, White Blood Cell, Red Blood Cell	- สรุปผลการตรวจ [EKG/ECG]	- สรุปผลการตรวจ [Chest X-Ray]	- ตรวจระดับ FBS ในเลือด <input type="checkbox"/> Ref. 70-100 mg/dl	- สรุปผลการตรวจ [FBS In Blood]	- ตรวจระดับ Uric ในเลือด <input type="checkbox"/> Ref. 0.0-7.2 mg/dl	- สรุปผลการตรวจ [Uric In Blood]	- ตรวจระดับการทำงานของไต BUN ในเลือด <input type="checkbox"/> Ref. 5-20 mg/dl
29	7016600172	10184				27	F	ความผิดปกติ	ไม่พบแพทย์	ปกติ	ปกติ	ปกติ	ปกติ	85	ปกติ	5.0	ปกติ	10
30	7016600098	71280				33	F	ความผิดปกติ	ไม่พบแพทย์	ปกติ	ปกติ	ปกติ	ปกติ	81	ปกติ	5.1	ปกติ	8
31	7016600119	71291				26	M	ความผิดปกติ	ไม่พบแพทย์	เฝ้าระวัง	ผิดปกติ	ผิดปกติ	ปกติ	265	ผิดปกติ	4.8	ปกติ	11
32	7016600066	71296				28	M	ความผิดปกติ	ไม่พบแพทย์	เฝ้าระวัง	ปกติ	ปกติ	ปกติ	110	เฝ้าระวัง	7.0	ปกติ	17
33	7016600099	71312				23	M	ความผิดปกติ	ไม่พบแพทย์	ปกติ	ปกติ	ปกติ	ปกติ	98	ปกติ	7.2	ปกติ	14
34	7016600020	71109				58	M	ความผิดปกติ	ไม่พบแพทย์	ปกติ	ปกติ	ปกติ	ผิดปกติ	119	เฝ้าระวัง	5.7	ปกติ	9
35	7016600002	71262				58	M	ความผิดปกติ	ไม่พบแพทย์	ปกติ	ปกติ	ปกติ	ปกติ	110	เฝ้าระวัง	8.8	เฝ้าระวัง	14
36	7016600005	71267				60	M	ความผิดปกติ	ไม่พบแพทย์	เฝ้าระวัง	ปกติ	ผิดปกติ	ปกติ	84	ปกติ	6.3	ปกติ	16
37	7016600003	71314				52	M	ความผิดปกติ	ไม่พบแพทย์	เฝ้าระวัง	ปกติ	ผิดปกติ	ปกติ	105	เฝ้าระวัง	6.3	ปกติ	10
38	7016600025	71058				58	F	จุดเขียวแฉะ 2	ไม่พบแพทย์	ปกติ	ปกติ	ปกติ	ปกติ	107	เฝ้าระวัง	4.5	ปกติ	9
39	7016600182	10129				44	M	จัดซื้อ	ไม่พบแพทย์	ปกติ	ปกติ	ปกติ	ปกติ	100	ปกติ	4.8	ปกติ	11
40	7016600167	71176				40	F	จัดซื้อ	ไม่พบแพทย์	ปกติ	ปกติ	ผิดปกติ	ปกติ	89	ปกติ	4.1	ปกติ	15
41	7016600039	71025				59	M	เจาะแร่ 1	ไม่พบแพทย์	ปกติ	ปกติ	ปกติ	ปกติ	118	เฝ้าระวัง	3.1	ปกติ	14
42	7016600044	71030				57	M	เจาะแร่ 1	ไม่พบแพทย์	เฝ้าระวัง	ปกติ	ผิดปกติ	ปกติ	95	ปกติ	7.2	ปกติ	15
43	7016600096	71043				57	M	เจาะแร่ 1	ไม่พบแพทย์	ผิดปกติ	เฝ้าระวัง	ปกติ	ปกติ	105	เฝ้าระวัง	7.3	เฝ้าระวัง	14
44	7016600070	71089				33	M	เจาะแร่ 1	ไม่พบแพทย์	ปกติ	ปกติ	ปกติ	ปกติ	94	ปกติ	7.9	เฝ้าระวัง	15
45	7016600021	71105				51	M	เจาะแร่ 1	ไม่พบแพทย์	ผิดปกติ	ปกติ	ผิดปกติ	ผิดปกติ	95	ปกติ	6.3	ปกติ	12
46	7016600079	71139				56	M	เจาะแร่ 1	ไม่พบแพทย์	เฝ้าระวัง	ปกติ	ปกติ	ปกติ	100	ปกติ	4.7	ปกติ	14
47	7016600001	71228				53	M	เจาะแร่ 1	ไม่พบแพทย์	ผิดปกติ	ปกติ	ผิดปกติ	ผิดปกติ	103	เฝ้าระวัง	5.6	ปกติ	10
48	7016600050	71257				23	M	เจาะแร่ 1	ไม่พบแพทย์	เฝ้าระวัง	ปกติ	ปกติ	ปกติ	89	ปกติ	9.7	ผิดปกติ	14

บริษัท สหชาติเศรษฐกิจ จำกัด - สาขานครสวรรค์

- ลำดับ	- รหัสลงทะเบียน	- รหัสพนักงาน [ID]	- คำน้าหน้า	- ชื่อ [Name]	- นามสกุล [Surname]	- อายุ [Age]	- เพศ [Gender]	- แผนก [Department]	- สรุปผลการตรวจ [Physical Examination : PE]	- สรุปผลการตรวจ [Complete Blood Count : CBC] <input type="checkbox"/> นับเฉพาะ Hematocrit, WBC Count, Eosinophil	- สรุปผลการตรวจ [Urinalysis : UA] <input type="checkbox"/> นับเฉพาะ Protein, Sugar, Ketone, Bilirubin, White Blood Cell, Red Blood Cell	- สรุปผลการตรวจ [EKG/ECG]	- สรุปผลการตรวจ [Chest X-Ray]	- ตรวจระดับ FBS ในเลือด <input type="checkbox"/> Ref. 70-100 mg/dl	- สรุปผลการตรวจ [FBS In Blood]	- ตรวจระดับ Uric ในเลือด <input type="checkbox"/> Ref. 0.0-7.2 mg/dl	- สรุปผลการตรวจ [Uric In Blood]	- ตรวจระดับการทำงานของไต BUN ในเลือด <input type="checkbox"/> Ref. 5-20 mg/dl
49	7016600092	72068				42	M	เจาะแร่ 1	ไม่พบแพทย์	ปกติ	ผิดปกติ	ปกติ	ปกติ	108	เฝ้าระวัง	5.4	ปกติ	10
50	7016600032	71016				56	M	เจาะแร่ 2	ไม่พบแพทย์	เฝ้าระวัง	ผิดปกติ	ผิดปกติ	ปกติ	107	เฝ้าระวัง	10.8	ผิดปกติ	18
51	7016600118	71031				56	M	เจาะแร่ 2	ไม่พบแพทย์	ปกติ	ปกติ	ปกติ	ปกติ	79	ปกติ	8.5	เฝ้าระวัง	14
52	7016600139	71048				50	M	เจาะแร่ 2	ไม่พบแพทย์	ปกติ	ปกติ	ปกติ	ปกติ	93	ปกติ	5.3	ปกติ	11
53	7016600049	71065				57	M	เจาะแร่ 2	ไม่พบแพทย์	เฝ้าระวัง	ปกติ	ปกติ	ผิดปกติ	107	เฝ้าระวัง	8.1	เฝ้าระวัง	32
54	7016600011	71103				53	M	เจาะแร่ 2	ไม่พบแพทย์	ปกติ	ปกติ	ผิดปกติ	ผิดปกติ	93	ปกติ	4.1	ปกติ	14
55	7016600178	71130				26	M	เจาะแร่ 2	ไม่พบแพทย์	ปกติ	ปกติ	ปกติ	ปกติ	87	ปกติ	5.0	ปกติ	12
56	7016600076	71294				38	M	เจาะแร่ 2	ไม่พบแพทย์	ปกติ	ปกติ	ผิดปกติ	ปกติ	114	เฝ้าระวัง	5.1	ปกติ	12
57	7016600170	71185				34	M	เจาะแร่ 2	ไม่พบแพทย์	ปกติ	ปกติ	ปกติ	ปกติ	92	ปกติ	6.5	ปกติ	11
58	7016600133	10148				33	M	ซ่อมบำรุง	ไม่พบแพทย์	เฝ้าระวัง	ปกติ	ปกติ	ปกติ	109	เฝ้าระวัง	7.3	เฝ้าระวัง	13
59	7016600064	10154				37	M	ซ่อมบำรุง	ไม่พบแพทย์	ผิดปกติ	ผิดปกติ	ปกติ	ปกติ	277	ผิดปกติ	4.2	ปกติ	17
60	7016600111	10183				32	M	ซ่อมบำรุง	ไม่พบแพทย์	ปกติ	ปกติ	ผิดปกติ	ปกติ	114	เฝ้าระวัง	6.9	ปกติ	11
61	7016600171	71039				48	F	ซ่อมบำรุง	ไม่พบแพทย์	ปกติ	ผิดปกติ	ผิดปกติ	ปกติ	88	ปกติ	4.6	ปกติ	9
62	7016600235	71307				23	M	ซ่อมบำรุง	ไม่พบแพทย์	ปกติ	ปกติ	ผิดปกติ	ปกติ	94	ปกติ	5.2	ปกติ	9
63	7016600254	71024				59	M	ซ่อมบำรุง 1	ไม่พบแพทย์	ปกติ	ปกติ	ปกติ	ปกติ	90	ปกติ	6.6	ปกติ	11

บริษัท สหชาติเศรษฐกิจ จำกัด - สาขานครสวรรค์

- ลำดับ	- รหัสลงทะเบียน	- รหัสพนักงาน [ID]	- คำนามหน้า	- ชื่อ [Name]	- นามสกุล [Surname]	- อายุ [Age]	- เพศ [Gender]	- แผนก [Department]	- สรุปผลการตรวจ [Physical Examination : PE]	- สรุปผลการตรวจ [Complete Blood Count : CBC] <input type="checkbox"/> นับเฉพาะ Hematocrit, WBC Count, Eosinophil	- สรุปผลการตรวจ [Urinalysis : UA] <input type="checkbox"/> นับเฉพาะ Protein, Sugar, Ketone, Bilirubin, White Blood Cell, Red Blood Cell	- สรุปผลการตรวจ [EKG/ECG]	- สรุปผลการตรวจ [Chest X-Ray]	- ตรวจระดับ FBS ในเลือด <input type="checkbox"/> Ref. 70-100 mg/dl	- สรุปผลการตรวจ [FBS In Blood]	- ตรวจระดับ Uric ในเลือด <input type="checkbox"/> Ref. 0.0-7.2 mg/dl	- สรุปผลการตรวจ [Uric In Blood]	- ตรวจระดับการทำงานของไต BUN ในเลือด <input type="checkbox"/> Ref. 5-20 mg/dl
64	7016600017	71027				57	F	ซ่อมบำรุง 1	ไม่พบแพทย์	เฝ้าระวัง	ปกติ	ปกติ	ปกติ	139	ผิดปกติ	4.0	ปกติ	6
65	7016600085	71037				53	M	ซ่อมบำรุง 1	ไม่พบแพทย์	ปกติ	ปกติ	ปกติ	ปกติ	101	เฝ้าระวัง	4.5	ปกติ	8
66	7016600157	71221				31	M	ซ่อมบำรุง 1	ไม่พบแพทย์	ปกติ	ปกติ	ผิดปกติ	ปกติ	89	ปกติ	7.1	ปกติ	11
67	7016600146	71249				35	M	ซ่อมบำรุง 1	ไม่พบแพทย์	ผิดปกติ	ผิดปกติ	ปกติ	ปกติ	80	ปกติ	5.8	ปกติ	17
68	7016600104	71305				29	M	ซ่อมบำรุง 1	ไม่พบแพทย์	เฝ้าระวัง	เฝ้าระวัง	ปกติ	ปกติ	98	ปกติ	8.3	เฝ้าระวัง	14
69	7016600026	71036				58	M	ซ่อมบำรุง 2	ไม่พบแพทย์	เฝ้าระวัง	ปกติ	ปกติ	ปกติ	98	ปกติ	5.3	ปกติ	7
70	7016600086	71072				52	F	ซ่อมบำรุง 2	ไม่พบแพทย์	ปกติ	ปกติ	ปกติ	ปกติ	106	เฝ้าระวัง	6.8	ปกติ	5
71	7016600106	71138				27	M	ซ่อมบำรุง 2	ไม่พบแพทย์	เฝ้าระวัง	ปกติ	ผิดปกติ	ผิดปกติ	94	ปกติ	10.5	ผิดปกติ	12
72	7016600238	71247				28	M	ซ่อมบำรุง 2	ไม่พบแพทย์	ปกติ	ปกติ	ปกติ	ปกติ	81	ปกติ	5.8	ปกติ	7
73	7016600072	71292				27	M	ซ่อมบำรุง 2	ไม่พบแพทย์	เฝ้าระวัง	ปกติ	ปกติ	ปกติ	103	เฝ้าระวัง	5.3	ปกติ	15
74	7016600237	71323				27	M	ซ่อมบำรุง 2	ไม่พบแพทย์	ปกติ	ปกติ	ผิดปกติ	ปกติ	84	ปกติ	7.2	ปกติ	7
75	7016600110	71086				39	M	ซ่อมบำรุง 3	ไม่พบแพทย์	ปกติ	เฝ้าระวัง	ผิดปกติ	ปกติ	127	ผิดปกติ	6.1	ปกติ	11
76	7016600012	71202				30	M	ซ่อมบำรุง 3	ไม่พบแพทย์	ปกติ	ปกติ	ผิดปกติ	ปกติ	100	ปกติ	8.2	เฝ้าระวัง	11
77	7016600120	71233				47	M	ซ่อมบำรุง 3	ไม่พบแพทย์	ปกติ	เฝ้าระวัง	ปกติ	ปกติ	93	ปกติ	4.7	ปกติ	8
78	7016600132	71285				36	M	ซ่อมบำรุง 3	ไม่พบแพทย์	ปกติ	ปกติ	ปกติ	ปกติ	89	ปกติ	5.6	ปกติ	16
79	7016600058	71144				35	M	ซ่อมบำรุง 3	ไม่พบแพทย์	ปกติ	ปกติ	ผิดปกติ	ปกติ	87	ปกติ	5.3	ปกติ	13
80	7016600043	71193				58	F	ทรัพยากรบุคคล	ไม่พบแพทย์	ปกติ	ผิดปกติ	ผิดปกติ	ปกติ	100	ปกติ	4.9	ปกติ	12
81	7016600059	71203				57	M	ทรัพยากรบุคคล	ไม่พบแพทย์	ปกติ	ปกติ	ผิดปกติ	ผิดปกติ	105	เฝ้าระวัง	6.3	ปกติ	14
82	7016600052	71304				56	F	ทรัพยากรบุคคล	ไม่พบแพทย์	ปกติ	ผิดปกติ	ปกติ	ปกติ	98	ปกติ	7.1	ปกติ	21
83	7016600077	71308				56	M	ทรัพยากรบุคคล	ไม่พบแพทย์	ปกติ	ปกติ	ผิดปกติ	ปกติ	84	ปกติ	6.5	ปกติ	13

บริษัท สหชาติเศรษฐกิจ จำกัด - สาขานครสวรรค์

- ลำดับ	- รหัสลงทะเบียน	- รหัสพนักงาน [ID]	- คำนามหน้า	- ชื่อ [Name]	- นามสกุล [Surname]	- อายุ [Age]	- เพศ [Gender]	- แผนก [Department]	- สรุปผลการตรวจ [Physical Examination : PE]	- สรุปผลการตรวจ [Complete Blood Count : CBC] <input type="checkbox"/> นับเฉพาะ Hematocrit, WBC Count, Eosinophil	- สรุปผลการตรวจ [Urinalysis : UA] <input type="checkbox"/> นับเฉพาะ Protein, Sugar, Ketone, Bilirubin, White Blood Cell, Red Blood Cell	- สรุปผลการตรวจ [EKG/ECG]	- สรุปผลการตรวจ [Chest X-Ray]	- ตรวจระดับ FBS ในเลือด <input type="checkbox"/> Ref. 70-100 mg/dl	- สรุปผลการตรวจ [FBS In Blood]	- ตรวจระดับ Uric ในเลือด <input type="checkbox"/> Ref. 0.0-7.2 mg/dl	- สรุปผลการตรวจ [Uric In Blood]	- ตรวจระดับการทำงานของไต BUN ในเลือด <input type="checkbox"/> Ref. 5-20 mg/dl
84	7016600014	10069				40	F	ทรัพยากรบุคคลและธุรการ	ไม่พบแพทย์	ปกติ	ปกติ	ผิดปกติ		86	ปกติ	4.4	ปกติ	6
85	7016600180	10142				38	F	ทรัพยากรบุคคลและธุรการ	ไม่พบแพทย์	เฝ้าระวัง	ปกติ	ปกติ	ปกติ	92	ปกติ	3.7	ปกติ	10
86	7016600191	10195				44	M	ทรัพยากรบุคคลและธุรการ	ไม่พบแพทย์	ปกติ	ปกติ	ปกติ	ปกติ	90	ปกติ	9.0	เฝ้าระวัง	16
87	7016600006	71005				53	M	แตรคเตอร์ 1	ไม่พบแพทย์	ปกติ	ปกติ	ผิดปกติ	ปกติ	179	ผิดปกติ	7.2	ปกติ	18
88	7016600067	71029				49	M	แตรคเตอร์ 1	ไม่พบแพทย์	เฝ้าระวัง	ปกติ	ปกติ	ผิดปกติ	97	ปกติ	6.3	ปกติ	12
89	7016600019	71075				45	M	แตรคเตอร์ 1	ไม่พบแพทย์	ปกติ	ปกติ	ผิดปกติ	ปกติ	89	ปกติ	6.7	ปกติ	8
90	7016600046	71076				38	M	แตรคเตอร์ 1	ไม่พบแพทย์	ปกติ	ปกติ	ปกติ	ปกติ	96	ปกติ	5.7	ปกติ	9
91	7016600088	71192				37	M	แตรคเตอร์ 1	ไม่พบแพทย์	ปกติ	ปกติ	ปกติ	ปกติ	112	เฝ้าระวัง	6.6	ปกติ	13
92	7016600125	71288				45	M	แตรคเตอร์ 1	ไม่พบแพทย์	ปกติ	ปกติ	ปกติ	ปกติ	101	เฝ้าระวัง	5.6	ปกติ	6
93	7016600054	71017				50	M	แตรคเตอร์ 2	ไม่พบแพทย์	ปกติ	ผิดปกติ	ปกติ	ปกติ	105	เฝ้าระวัง	3.7	ปกติ	5
94	7016600022	71038				57	M	แตรคเตอร์ 2	ไม่พบแพทย์	เฝ้าระวัง	ปกติ	ปกติ	ผิดปกติ	106	เฝ้าระวัง	7.9	เฝ้าระวัง	11
95	7016600214	71080				35	M	แตรคเตอร์ 2	ไม่พบแพทย์	ผิดปกติ	ปกติ	ผิดปกติ	ปกติ	104	เฝ้าระวัง	9.7	ผิดปกติ	10
96	7016600194	71091				37	M	แตรคเตอร์ 2	ไม่พบแพทย์	เฝ้าระวัง	ปกติ	ปกติ	ปกติ	105	เฝ้าระวัง	9.9	ผิดปกติ	12
97	7016600145	71117				27	M	แตรคเตอร์ 2	ไม่พบแพทย์	ปกติ	ปกติ	ปกติ	ปกติ	95	ปกติ	7.1	ปกติ	11
98	7016600075	71134				59	M	แตรคเตอร์ 2	ไม่พบแพทย์	ผิดปกติ	เฝ้าระวัง	ผิดปกติ	ปกติ	160	ผิดปกติ	5.8	ปกติ	8

บริษัท สหชาติเศรษฐกิจ จำกัด - สาขานครสวรรค์

- ลำดับ	- รหัสลงทะเบียน	- รหัสพนักงาน [ID]	- คำนามหน้า	- ชื่อ [Name]	- นามสกุล [Surname]	- อายุ [Age]	- เพศ [Gender]	- แผนก [Department]	- สรุปผลการตรวจ [Physical Examination : PE]	- สรุปผลการตรวจ [Complete Blood Count : CBC] <input type="checkbox"/> นับเฉพาะ Hematocrit, WBC Count, Eosinophil	- สรุปผลการตรวจ [Urinalysis : UA] <input type="checkbox"/> นับเฉพาะ Protein, Sugar, Ketone, Bilirubin, White Blood Cell, Red Blood Cell	- สรุปผลการตรวจ [EKG/ECG]	- สรุปผลการตรวจ [Chest X-Ray]	- ตรวจระดับ FBS ในเลือด <input type="checkbox"/> Ref. 70-100 mg/dl	- สรุปผลการตรวจ [FBS In Blood]	- ตรวจระดับ Uric ในเลือด <input type="checkbox"/> Ref. 0.0-7.2 mg/dl	- สรุปผลการตรวจ [Uric In Blood]	- ตรวจระดับการทำงานของไต BUN ในเลือด <input type="checkbox"/> Ref. 5-20 mg/dl
99	7016600121	71279				22	M	แพรรคเตอร์ 2	ไม่พบแพรรค	ปกติ	ปกติ	ผิดปกติ	ปกติ	95	ปกติ	4.6	ปกติ	7
100	7016600114	71320				26	M	แพรรคเตอร์ 2	ไม่พบแพรรค	เฝ้าระวัง	ปกติ	ปกติ	ปกติ	105	เฝ้าระวัง	7.3	เฝ้าระวัง	13
101	7016600166	71272				35	M	บริหารระบบคุณภาพ	ไม่พบแพรรค	ปกติ	ปกติ	ปกติ	ปกติ	91	ปกติ	4.6	ปกติ	11
102	7016600078	10192				36	F	บัญชี การเงิน	ไม่พบแพรรค	ปกติ	ปกติ	ผิดปกติ	ปกติ	97	ปกติ	4.8	ปกติ	8
103	7016600249	71012				57	F	บัญชี การเงิน	ไม่พบแพรรค	ปกติ	ปกติ	ปกติ	ปกติ	108	เฝ้าระวัง	4.6	ปกติ	13
104	7016600015	10023				40	M	ใบอนุญาต	ไม่พบแพรรค	เฝ้าระวัง	ปกติ	ผิดปกติ	ปกติ	103	เฝ้าระวัง	5.1	ปกติ	13
105	7016600224	10046				45	M	ผลิต	ไม่พบแพรรค	ปกติ	ปกติ	ปกติ	ปกติ	119	เฝ้าระวัง	7.5	เฝ้าระวัง	15
106	7016600135	10137				34	M	ผลิต	ไม่พบแพรรค	ปกติ	ปกติ	ผิดปกติ	ปกติ	109	เฝ้าระวัง	7.4	เฝ้าระวัง	15
107	7016600126	10158				48	M	ผลิต	ไม่พบแพรรค	ปกติ	ปกติ	ผิดปกติ	ปกติ	97	ปกติ	5.0	ปกติ	17
108	7016600162	10173				30	M	ผลิต	ไม่พบแพรรค	เฝ้าระวัง	ผิดปกติ	ผิดปกติ	ปกติ	108	เฝ้าระวัง	8.6	เฝ้าระวัง	13
109	7016600087	71009				56	M	ผลิต 1	ไม่พบแพรรค	ปกติ	ปกติ	ผิดปกติ	ปกติ	109	เฝ้าระวัง	7.7	เฝ้าระวัง	11
110	7016600040	71008				54	M	ผลิต 2	ไม่พบแพรรค	เฝ้าระวัง	ปกติ	ปกติ	ปกติ	101	เฝ้าระวัง	6.9	ปกติ	8
111	7016600103	71269				52	M	รถบรรทุก 1	ไม่พบแพรรค	ปกติ	ปกติ	ปกติ	ปกติ	80	ปกติ	5.1	ปกติ	6
112	7016600094	71297				27	M	รถบรรทุก 1	ไม่พบแพรรค	เฝ้าระวัง	ปกติ	ปกติ	ปกติ	103	เฝ้าระวัง	6.0	ปกติ	12
113	7016600192	71018				59	M	รถบรรทุก 2	ไม่พบแพรรค	ปกติ	ปกติ	ปกติ	ปกติ	91	ปกติ	4.6	ปกติ	12
114	7016600174	71282				25	M	รถบรรทุก 2	ไม่พบแพรรค	ปกติ	ปกติ	ปกติ	ปกติ	110	เฝ้าระวัง	5.1	ปกติ	11
115	7016600193	71287				29	M	รถบรรทุก 2	ไม่พบแพรรค	ปกติ	ปกติ	ผิดปกติ	ปกติ	81	ปกติ	5.6	ปกติ	8
116	7016600107	71299				25	M	รถบรรทุก 2	ไม่พบแพรรค	เฝ้าระวัง	ปกติ	ปกติ	ปกติ	92	ปกติ	6.7	ปกติ	15
117	7016600041	71205				37	M	รถบรรทุก1	ไม่พบแพรรค	เฝ้าระวัง	ปกติ	ปกติ	ปกติ	88	ปกติ	7.5	เฝ้าระวัง	15
118	7016600093	71158				27	M	รถบรรทุก2	ไม่พบแพรรค	เฝ้าระวัง	ผิดปกติ	ผิดปกติ	ปกติ	174	ผิดปกติ	4.8	ปกติ	5

บริษัท สหชาติเศรษฐกิจ จำกัด - สาขานครสวรรค์

- ลำดับ	- รหัสลงทะเบียน	- รหัสพนักงาน [ID]	- คำนำหน้า	- ชื่อ [Name]	- นามสกุล [Surname]	- อายุ [Age]	- เพศ [Gender]	- แผนก [Department]	- สรุปผลการตรวจ [Physical Examination : PE]	- สรุปผลการตรวจ [Complete Blood Count : CBC] <input type="checkbox"/> นับเฉพาะ Hematocrit, WBC Count, Eosinophil	- สรุปผลการตรวจ [Urinalysis : UA] <input type="checkbox"/> นับเฉพาะ Protein, Sugar, Ketone, Bilirubin, White Blood Cell, Red Blood Cell	- สรุปผลการตรวจ [EKG/ECG]	- สรุปผลการตรวจ [Chest X-Ray]	- ตรวจระดับ FBS ในเลือด <input type="checkbox"/> Ref. 70-100 mg/dl	- สรุปผลการตรวจ [FBS In Blood]	- ตรวจระดับ Uric ในเลือด <input type="checkbox"/> Ref. 0.0-7.2 mg/dl	- สรุปผลการตรวจ [Uric In Blood]	- ตรวจระดับการทำงานของไต BUN ในเลือด <input type="checkbox"/> Ref. 5-20 mg/dl
119	7016600073	71174				42	M	รถบรรทุก2	ไม่พบแพทย์	เฝ้าระวัง	ปกติ	ปกติ	ปกติ	89	ปกติ	6.6	ปกติ	12
120	7016600056	71032				58	M	โรงไม้แร่ 1	ไม่พบแพทย์	ปกติ	เฝ้าระวัง	ผิดปกติ	ปกติ	125	เฝ้าระวัง	3.5	ปกติ	15
121	7016600042	71055				55	M	โรงไม้แร่ 1	ไม่พบแพทย์	เฝ้าระวัง	ปกติ	ปกติ	ปกติ	104	เฝ้าระวัง	9.3	ผิดปกติ	9
122	7016600129	71100				33	M	โรงไม้แร่ 1	ไม่พบแพทย์	เฝ้าระวัง	เฝ้าระวัง	ผิดปกติ	ปกติ	88	ปกติ	4.7	ปกติ	7
123	7016600027	71020				56	M	โรงไม้แร่ 2	ไม่พบแพทย์	ปกติ	ปกติ	ผิดปกติ	ผิดปกติ	95	ปกติ	6.0	ปกติ	12
124	7016600060	71049				59	M	โรงไม้แร่ 2	ไม่พบแพทย์	ปกติ	ปกติ	ปกติ	ปกติ	105	เฝ้าระวัง	4.5	ปกติ	8
125	7016600123	71067				52	M	โรงไม้แร่ 2	ไม่พบแพทย์	ปกติ	เฝ้าระวัง	ผิดปกติ	ปกติ	106	เฝ้าระวัง	5.2	ปกติ	15
126	7016600038	71079				37	M	โรงไม้แร่ 2	ไม่พบแพทย์	ปกติ	ปกติ	ผิดปกติ	ผิดปกติ	115	เฝ้าระวัง	8.3	เฝ้าระวัง	10
127	7016600101	71165				49	M	โรงไม้แร่ 2	ไม่พบแพทย์	เฝ้าระวัง	ปกติ	ปกติ	ปกติ	101	เฝ้าระวัง	7.0	ปกติ	9
128	7016600047	71256				42	M	โรงไม้แร่ 2	ไม่พบแพทย์	ปกติ	ปกติ	ผิดปกติ	ปกติ	102	เฝ้าระวัง	6.7	ปกติ	18
129	7016600097	71273				28	M	โรงไม้แร่ 2	ไม่พบแพทย์	ปกติ	ปกติ	ผิดปกติ	ปกติ	120	เฝ้าระวัง	7.0	ปกติ	11
130	7016600112	71281				45	M	โรงไม้แร่ 2	ไม่พบแพทย์	ผิดปกติ	ปกติ	ปกติ	ปกติ	103	เฝ้าระวัง	4.6	ปกติ	14
131	7016600136	71206				42	M	โรงไม้แร่ 1	ไม่พบแพทย์	ผิดปกติ	ปกติ	ผิดปกติ	ปกติ	94	ปกติ	5.0	ปกติ	8
132	7016600233	10120				43	M	สโตร์	ไม่พบแพทย์	ผิดปกติ	ปกติ	ผิดปกติ	ปกติ	89	ปกติ	4.7	ปกติ	14
133	7016600105	10178				41	M	สโตร์	ไม่พบแพทย์	เฝ้าระวัง	ปกติ	ผิดปกติ	ปกติ	88	ปกติ	6.5	ปกติ	12
134	7016600113	10181				32	M	สโตร์	ไม่พบแพทย์	เฝ้าระวัง	ปกติ	ผิดปกติ	ปกติ	85	ปกติ	6.9	ปกติ	13
135	7016600185	71182				29	F	สโตร์	ไม่พบแพทย์	ปกติ	ปกติ	ปกติ	ปกติ	161	ผิดปกติ	6.7	ปกติ	10
136	7016600173	71311				27	M	สโตร์	ไม่พบแพทย์	ปกติ	ปกติ	ผิดปกติ	ปกติ	91	ปกติ	5.5	ปกติ	11
137	7016600165	10170				36	M	สิ่งแวดล้อม	ไม่พบแพทย์	ปกติ	ผิดปกติ	ปกติ	ปกติ	149	ผิดปกติ	6.9	ปกติ	11
138	7016600062	71251				56	M	สิ่งแวดล้อม	ไม่พบแพทย์	ปกติ	ปกติ	ผิดปกติ	ปกติ	122	เฝ้าระวัง	6.3	ปกติ	11

บริษัท สหชาติเศรษฐกิจ จำกัด - สาขานครสวรรค์

- ลำดับ	- รหัสลงทะเบียน	- รหัสพนักงาน [ID]	- คำนามหน้า	- ชื่อ [Name]	- นามสกุล [Surname]	- อายุ [Age]	- เพศ [Gender]	- แผนก [Department]	- สรุปผลการตรวจ [Physical Examination : PE]	- สรุปผลการตรวจ [Complete Blood Count : CBC] <input type="checkbox"/> นับเฉพาะ Hematocrit, WBC Count, Eosinophil	- สรุปผลการตรวจ [Urinalysis : UA] <input type="checkbox"/> นับเฉพาะ Protein, Sugar, Ketone, Bilirubin, White Blood Cell, Red Blood Cell	- สรุปผลการตรวจ [EKG/ECG]	- สรุปผลการตรวจ [Chest X-Ray]	- ตรวจระดับ FBS ในเลือด <input type="checkbox"/> Ref. 70-100 mg/dl	- สรุปผลการตรวจ [FBS In Blood]	- ตรวจระดับ Uric ในเลือด <input type="checkbox"/> Ref. 0.0-7.2 mg/dl	- สรุปผลการตรวจ [Uric In Blood]	- ตรวจระดับการทำงานของไต BUN ในเลือด <input type="checkbox"/> Ref. 5-20 mg/dl
139	7016600080	71310				28	M	สิ่งแวดล้อม										
140	7016600186	71313				30	M	สิ่งแวดล้อม	ไม่พบแพทย์	เฝ้าระวัง	ปกติ	ผิดปกติ	ปกติ	134	ผิดปกติ	5.9	ปกติ	14
141	7016600177	71019				50	M	ออยเลอร์ 1	ไม่พบแพทย์	ปกติ	ปกติ	ผิดปกติ	ปกติ	66	เฝ้าระวัง	4.8	ปกติ	13
142	7016600147	71274				32	M	ออยเลอร์ 1	ไม่พบแพทย์	ปกติ	ปกติ	ผิดปกติ	ปกติ	85	ปกติ	5.0	ปกติ	10
143	7016600024	71286				25	M	ออยเลอร์ 1	ไม่พบแพทย์	เฝ้าระวัง	ปกติ	ผิดปกติ	ปกติ	79	ปกติ	5.1	ปกติ	12
144	7016600176	71306				25	M	ออยเลอร์ 1	ไม่พบแพทย์	ปกติ	ปกติ	ปกติ	ปกติ	83	ปกติ	5.3	ปกติ	11
145	7016600102	71215				46	M	ออยเลอร์ 2	ไม่พบแพทย์	เฝ้าระวัง	ปกติ	ปกติ	ผิดปกติ	107	เฝ้าระวัง	5.9	ปกติ	16
146	7016600236	71263				41	M	ออยเลอร์ 2	ไม่พบแพทย์	ปกติ	ปกติ	ปกติ	ปกติ	116	เฝ้าระวัง	7.3	เฝ้าระวัง	13
147	7016600220	71301				24	M	ออยเลอร์ 2	ไม่พบแพทย์	ปกติ	ปกติ	ปกติ	ปกติ	87	ปกติ	7.0	ปกติ	13
148	7016600206	71303				20	M	ออยเลอร์ 2	ไม่พบแพทย์	เฝ้าระวัง	ปกติ	ปกติ	ปกติ	87	ปกติ	6.3	ปกติ	10

บริษัท สหชาติเศรษฐกิจ จำกัด - สาขานครสวรรค์

- ลำดับ	- รหัสลงทะเบียน	- รหัสพนักงาน [ID]	- คำนำหน้า	- ชื่อ [Name]	- นามสกุล [Surname]	- อายุ [Age]	- เพศ [Gender]	- แผนก [Department]	- สรุปผลการตรวจ [BUN In Blood]	- ตรวจระดับการทำงานของไต CRE ในเลือด <input type="checkbox"/> Ref. (M)0-1.17 (F)0-0.95 mg/dl	- สรุปผลการตรวจ [CRE In Blood]	- ตรวจระดับไขมัน Cholesterol:CHOL ในเลือด <input type="checkbox"/> Ref. 0-200 mg/dl	- สรุปผลการตรวจ [Cholesterol:CHOL In Blood]	- ตรวจระดับไขมัน Triglyceride:TG ในเลือด <input type="checkbox"/> Ref. 0-170 mg/dl	- สรุปผลการตรวจ [Triglyceride:TG In Blood]
1	7016600130	-				72	M	-	ปกติ	1.55	ผิดปกติ	141	ปกติ	103	ปกติ
2	7016600144	10185				28	M	IT	ปกติ	1.11	ปกติ	192	ปกติ	163	ปกติ
3	7016600068	71062				43	F	เก็บดินโรงไม่แร่ 1	ปกติ	0.57	ปกติ	159	ปกติ	71	ปกติ
4	7016600084	71063				53	F	เก็บดินโรงไม่แร่ 1	ปกติ	0.72	ปกติ	139	ปกติ	116	ปกติ
5	7016600090	71069				57	F	เก็บดินโรงไม่แร่ 1	ปกติ	0.57	ปกติ	145	ปกติ	126	ปกติ
6	7016600045	71243				36	F	เก็บดินโรงไม่แร่ 1	ปกติ	0.64	ปกติ	200	ปกติ	155	ปกติ
7	7016600030	71071				60	F	เก็บดินโรงไม่แร่ 2	ปกติ	0.62	ปกติ	142	ปกติ	104	ปกติ
8	7016600074	71078				58	F	เก็บดินโรงไม่แร่ 2	ผิดปกติ	2.68	ผิดปกติ	178	ปกติ	169	ปกติ
9	7016600219	71261				38	F	เก็บดินโรงไม่แร่ 2	ปกติ	0.53	ปกติ	164	ปกติ	92	ปกติ
10	7016600137	71275				47	F	เก็บดินโรงไม่แร่ 2	ปกติ	0.60	ปกติ	168	ปกติ	120	ปกติ
11	7016600071	71319				25	F	เก็บดินโรงไม่แร่ 2	ปกติ	0.54	ปกติ	210	เฝ้าระวัง	500	ผิดปกติ
12	7016600128	71211				32	F	เก็บดินโรงไม่แร่ 1	ปกติ	0.64	ปกติ	212	เฝ้าระวัง	725	ผิดปกติ
13	7016600051	71212				30	F	เก็บดินโรงไม่แร่ 2	ปกติ	0.74	ปกติ	147	ปกติ	260	ผิดปกติ
14	7016600033	71175				46	F	ขนส่ง	ปกติ	0.53	ปกติ	193	ปกติ	314	ผิดปกติ
15	7016600057	71183				35	F	ขนส่ง	ปกติ	0.67	ปกติ	203	เฝ้าระวัง	165	ปกติ
16	7016600053	71147				32	M	ควบคุมคุณภาพ	ปกติ	1.15	ปกติ	234	เฝ้าระวัง	252	ผิดปกติ
17	7016600063	71148				33	M	ควบคุมคุณภาพ	ปกติ	0.89	ปกติ	206	เฝ้าระวัง	180	เฝ้าระวัง
18	7016600004	71162				41	M	ควบคุมคุณภาพ	ปกติ	1.04	ปกติ	206	เฝ้าระวัง	257	ผิดปกติ
19	7016600048	71284				22	M	ควบคุมคุณภาพ	ปกติ	0.88	ปกติ	285	ผิดปกติ	312	ผิดปกติ
20	7016600055	71084				52	F	ควบคุมน้ำหนัก	ปกติ	0.73	ปกติ	147	ปกติ	75	ปกติ

บริษัท สหชาติเศรษฐกิจ จำกัด - สาขานครสวรรค์

- ลำดับ	- รหัสลงทะเบียน	- รหัสพนักงาน [ID]	- คำนำหน้า	- ชื่อ [Name]	- นามสกุล [Surname]	- อายุ [Age]	- เพศ [Gender]	- แผนก [Department]	- สรุปผลการตรวจ [BUN In Blood]	- ตรวจระดับการทำงานของไต CRE ในเลือด <input type="checkbox"/> Ref. (M)0-1.17 (F)0-0.95 mg/dl	- สรุปผลการตรวจ [CRE In Blood]	- ตรวจระดับไขมัน Cholesterol:CHOL ในเลือด <input type="checkbox"/> Ref. 0-200 mg/dl	- สรุปผลการตรวจ [Cholesterol:CHOL In Blood]	- ตรวจระดับไขมัน Triglyceride:TG ในเลือด <input type="checkbox"/> Ref. 0-170 mg/dl	- สรุปผลการตรวจ [Triglyceride:TG In Blood]
21	7016600028	71131				37	F	ควบคุมน้ำหนัก	ปกติ	0.67	ปกติ	199	ปกติ	130	ปกติ
22	7016600031	71207				37	F	ควบคุมน้ำหนัก	ปกติ	0.73	ปกติ	230	เฝ้าระวัง	205	เฝ้าระวัง
23	7016600184	10119				41	F	ควบคุมและประกันคุณภาพ	ปกติ	0.69	ปกติ	162	ปกติ	97	ปกติ
24	7016600134	10144				33	F	ควบคุมและประกันคุณภาพ	ปกติ	0.60	ปกติ	193	ปกติ	254	ผิดปกติ
25	7016600034	71177				48	M	ควบคุมและประกันคุณภาพ	ปกติ	1.31	เฝ้าระวัง	186	ปกติ	123	ปกติ
26	7016600013	71179				43	M	ควบคุมและประกันคุณภาพ	ปกติ	1.22	เฝ้าระวัง	130	ปกติ	254	ผิดปกติ
27	7016600023	71181				42	F	ควบคุมและประกันคุณภาพ	ปกติ	0.75	ปกติ	254	ผิดปกติ	111	ปกติ
28	7016600010	10153				44	M	ความปลอดภัย	ปกติ	0.76	ปกติ	252	ผิดปกติ	392	ผิดปกติ

บริษัท สหชาติเศรษฐกิจ จำกัด - สาขานครสวรรค์

- ลำดับ	- รหัสลงทะเบียน	- รหัสพนักงาน [ID]	- คำนามหน้า	- ชื่อ [Name]	- นามสกุล [Surname]	- อายุ [Age]	- เพศ [Gender]	- แผนก [Department]	- สรุปผลการตรวจ [BUN In Blood]	- ตรวจระดับการทำงานของไต CRE ในเลือด <input type="checkbox"/> Ref. (M)0-1.17 (F)0-0.95 mg/dl	- สรุปผลการตรวจ [CRE In Blood]	- ตรวจระดับไขมัน Cholesterol:CHOL ในเลือด <input type="checkbox"/> Ref. 0-200 mg/dl	- สรุปผลการตรวจ [Cholesterol:CHOL In Blood]	- ตรวจระดับไขมัน Triglyceride:TG ในเลือด <input type="checkbox"/> Ref. 0-170 mg/dl	- สรุปผลการตรวจ [Triglyceride:TG In Blood]
29	7016600172	10184				27	F	ความผิดปกติ	ปกติ	0.88	ปกติ	128	ปกติ	60	ปกติ
30	7016600098	71280				33	F	ความผิดปกติ	ปกติ	0.63	ปกติ	207	เฝ้าระวัง	98	ปกติ
31	7016600119	71291				26	M	ความผิดปกติ	ปกติ	0.50	ปกติ	244	เฝ้าระวัง	237	ผิดปกติ
32	7016600066	71296				28	M	ความผิดปกติ	ปกติ	1.15	ปกติ	191	ปกติ	96	ปกติ
33	7016600099	71312				23	M	ความผิดปกติ	ปกติ	0.95	ปกติ	177	ปกติ	96	ปกติ
34	7016600020	71109				58	M	ความผิดปกติ	ปกติ	0.88	ปกติ	173	ปกติ	273	ผิดปกติ
35	7016600002	71262				58	M	ความผิดปกติ	ปกติ	1.16	ปกติ	167	ปกติ	388	ผิดปกติ
36	7016600005	71267				60	M	ความผิดปกติ	ปกติ	0.99	ปกติ	201	เฝ้าระวัง	158	ปกติ
37	7016600003	71314				52	M	ความผิดปกติ	ปกติ	0.87	ปกติ	181	ปกติ	44	ปกติ
38	7016600025	71058				58	F	จุดเย็บแผล 2	ปกติ	0.78	ปกติ	197	ปกติ	188	เฝ้าระวัง
39	7016600182	10129				44	M	จัดซื้อ	ปกติ	1.06	ปกติ	225	เฝ้าระวัง	299	ผิดปกติ
40	7016600167	71176				40	F	จัดซื้อ	ปกติ	0.71	ปกติ	257	ผิดปกติ	80	ปกติ
41	7016600039	71025				59	M	เจาะแร่ 1	ปกติ	0.95	ปกติ	176	ปกติ	98	ปกติ
42	7016600044	71030				57	M	เจาะแร่ 1	ปกติ	0.94	ปกติ	197	ปกติ	188	เฝ้าระวัง
43	7016600096	71043				57	M	เจาะแร่ 1	ปกติ	0.95	ปกติ	156	ปกติ	99	ปกติ
44	7016600070	71089				33	M	เจาะแร่ 1	ปกติ	0.81	ปกติ	267	ผิดปกติ	202	เฝ้าระวัง
45	7016600021	71105				51	M	เจาะแร่ 1	ปกติ	1.01	ปกติ	189	ปกติ	105	ปกติ
46	7016600079	71139				56	M	เจาะแร่ 1	ปกติ	0.78	ปกติ	217	เฝ้าระวัง	72	ปกติ
47	7016600001	71228				53	M	เจาะแร่ 1	ปกติ	0.78	ปกติ	229	เฝ้าระวัง	160	ปกติ
48	7016600050	71257				23	M	เจาะแร่ 1	ปกติ	1.06	ปกติ	254	ผิดปกติ	436	ผิดปกติ

บริษัท สหชาติเศรษฐกิจ จำกัด - สาขานครสวรรค์

- ลำดับ	- รหัสลงทะเบียน	- รหัสพนักงาน [ID]	- คำนามหน้า	- ชื่อ [Name]	- นามสกุล [Surname]	- อายุ [Age]	- เพศ [Gender]	- แผนก [Department]	- สรุปผลการตรวจ [BUN In Blood]	- ตรวจระดับการทำงานของไต CRE ในเลือด <input type="checkbox"/> Ref. (M)0-1.17 (F)0-0.95 mg/dl	- สรุปผลการตรวจ [CRE In Blood]	- ตรวจระดับไขมัน Cholesterol:CHOL ในเลือด <input type="checkbox"/> Ref. 0-200 mg/dl	- สรุปผลการตรวจ [Cholesterol:CHOL In Blood]	- ตรวจระดับไขมัน Triglyceride:TG ในเลือด <input type="checkbox"/> Ref. 0-170 mg/dl	- สรุปผลการตรวจ [Triglyceride:TG In Blood]
49	7016600092	72068				42	M	เจาะแร่ 1	ปกติ	0.92	ปกติ	208	เฝ้าระวัง	79	ปกติ
50	7016600032	71016				56	M	เจาะแร่ 2	ปกติ	1.56	ผิดปกติ	146	ปกติ	267	ผิดปกติ
51	7016600118	71031				56	M	เจาะแร่ 2	ปกติ	0.86	ปกติ	227	เฝ้าระวัง	105	ปกติ
52	7016600139	71048				50	M	เจาะแร่ 2	ปกติ	0.99	ปกติ	168	ปกติ	67	ปกติ
53	7016600049	71065				57	M	เจาะแร่ 2	ผิดปกติ	1.56	ผิดปกติ	187	ปกติ	123	ปกติ
54	7016600011	71103				53	M	เจาะแร่ 2	ปกติ	0.95	ปกติ	188	ปกติ	147	ปกติ
55	7016600178	71130				26	M	เจาะแร่ 2	ปกติ	0.94	ปกติ	181	ปกติ	58	ปกติ
56	7016600076	71294				38	M	เจาะแร่ 2	ปกติ	0.97	ปกติ	198	ปกติ	193	เฝ้าระวัง
57	7016600170	71185				34	M	เจาะแร่ 2	ปกติ	0.95	ปกติ	161	ปกติ	141	ปกติ
58	7016600133	10148				33	M	ซ่อมบำรุง	ปกติ	0.70	ปกติ	254	ผิดปกติ	176	เฝ้าระวัง
59	7016600064	10154				37	M	ซ่อมบำรุง	ปกติ	0.59	ปกติ	303	ผิดปกติ	953	ผิดปกติ
60	7016600111	10183				32	M	ซ่อมบำรุง	ปกติ	0.91	ปกติ	192	ปกติ	200	เฝ้าระวัง
61	7016600171	71039				48	F	ซ่อมบำรุง	ปกติ	0.93	ปกติ	179	ปกติ	51	ปกติ
62	7016600235	71307				23	M	ซ่อมบำรุง	ปกติ	0.92	ปกติ	158	ปกติ	79	ปกติ
63	7016600254	71024				59	M	ซ่อมบำรุง 1	ปกติ	1.02	ปกติ	240	เฝ้าระวัง	307	ผิดปกติ

บริษัท สหชาติเศรษฐกิจ จำกัด - สาขานครสวรรค์

- ลำดับ	- รหัสลงทะเบียน	- รหัสพนักงาน [ID]	- คำนำหน้า	- ชื่อ [Name]	- นามสกุล [Surname]	- อายุ [Age]	- เพศ [Gender]	- แผนก [Department]	- สรุปผลการตรวจ [BUN In Blood]	- ตรวจระดับการทำงานของไต CRE ในเลือด <input type="checkbox"/> Ref. (M)0-1.17 (F)0-0.95 mg/dl	- สรุปผลการตรวจ [CRE In Blood]	- ตรวจระดับไขมัน Cholesterol:CHOL ในเลือด <input type="checkbox"/> Ref. 0-200 mg/dl	- สรุปผลการตรวจ [Cholesterol:CHOL In Blood]	- ตรวจระดับไขมัน Triglyceride:TG ในเลือด <input type="checkbox"/> Ref. 0-170 mg/dl	- สรุปผลการตรวจ [Triglyceride:TG In Blood]
64	7016600017	71027				57	F	ซ่อมบำรุง 1	ปกติ	0.49	ปกติ	197	ปกติ	142	ปกติ
65	7016600085	71037				53	M	ซ่อมบำรุง 1	ปกติ	0.79	ปกติ	169	ปกติ	69	ปกติ
66	7016600157	71221				31	M	ซ่อมบำรุง 1	ปกติ	0.90	ปกติ	206	เฝ้าระวัง	68	ปกติ
67	7016600146	71249				35	M	ซ่อมบำรุง 1	ปกติ	1.18	เฝ้าระวัง	253	ผิดปกติ	302	ผิดปกติ
68	7016600104	71305				29	M	ซ่อมบำรุง 1	ปกติ	1.05	ปกติ	290	ผิดปกติ	288	ผิดปกติ
69	7016600026	71036				58	M	ซ่อมบำรุง 2	ปกติ	0.94	ปกติ	148	ปกติ	138	ปกติ
70	7016600086	71072				52	F	ซ่อมบำรุง 2	ปกติ	0.61	ปกติ	200	ปกติ	167	ปกติ
71	7016600106	71138				27	M	ซ่อมบำรุง 2	ปกติ	0.82	ปกติ	289	ผิดปกติ	422	ผิดปกติ
72	7016600238	71247				28	M	ซ่อมบำรุง 2	ปกติ	0.87	ปกติ	218	เฝ้าระวัง	91	ปกติ
73	7016600072	71292				27	M	ซ่อมบำรุง 2	ปกติ	0.87	ปกติ	237	เฝ้าระวัง	125	ปกติ
74	7016600237	71323				27	M	ซ่อมบำรุง 2	ปกติ	0.68	ปกติ	203	เฝ้าระวัง	128	ปกติ
75	7016600110	71086				39	M	ซ่อมบำรุง 3	ปกติ	1.03	ปกติ	380	ผิดปกติ	2029	ผิดปกติ
76	7016600012	71202				30	M	ซ่อมบำรุง 3	ปกติ	1.02	ปกติ	186	ปกติ	88	ปกติ
77	7016600120	71233				47	M	ซ่อมบำรุง 3	ปกติ	0.91	ปกติ	177	ปกติ	98	ปกติ
78	7016600132	71285				36	M	ซ่อมบำรุง 3	ปกติ	0.99	ปกติ	237	เฝ้าระวัง	106	ปกติ
79	7016600058	71144				35	M	ซ่อมบำรุง 3	ปกติ	1.09	ปกติ	228	เฝ้าระวัง	85	ปกติ
80	7016600043	71193				58	F	ทรัพยากรบุคคล	ปกติ	0.83	ปกติ	230	เฝ้าระวัง	155	ปกติ
81	7016600059	71203				57	M	ทรัพยากรบุคคล	ปกติ	0.87	ปกติ	236	เฝ้าระวัง	87	ปกติ
82	7016600052	71304				56	F	ทรัพยากรบุคคล	เฝ้าระวัง	0.80	ปกติ	253	ผิดปกติ	75	ปกติ
83	7016600077	71308				56	M	ทรัพยากรบุคคล	ปกติ	0.91	ปกติ	145	ปกติ	40	ปกติ

บริษัท สหชาติเศรษฐกิจ จำกัด - สาขานครสวรรค์

- ลำดับ	- รหัสลงทะเบียน	- รหัสพนักงาน [ID]	- คำนามหน้า	- ชื่อ [Name]	- นามสกุล [Surname]	- อายุ [Age]	- เพศ [Gender]	- แผนก [Department]	- สรุปผลการตรวจ [BUN In Blood]	- ตรวจระดับการทำงานของไต CRE ในเลือด <input type="checkbox"/> Ref. (M)0-1.17 (F)0-0.95 mg/dl	- สรุปผลการตรวจ [CRE In Blood]	- ตรวจระดับไขมัน Cholesterol:CHOL ในเลือด <input type="checkbox"/> Ref. 0-200 mg/dl	- สรุปผลการตรวจ [Cholesterol:CHOL In Blood]	- ตรวจระดับไขมัน Triglyceride:TG ในเลือด <input type="checkbox"/> Ref. 0-170 mg/dl	- สรุปผลการตรวจ [Triglyceride:TG In Blood]
84	7016600014	10069				40	F	ทรัพยากรบุคคลและธุรการ	ปกติ	0.46	ปกติ	220	เฝ้าระวัง	112	ปกติ
85	7016600180	10142				38	F	ทรัพยากรบุคคลและธุรการ	ปกติ	0.68	ปกติ	184	ปกติ	88	ปกติ
86	7016600191	10195				44	M	ทรัพยากรบุคคลและธุรการ	ปกติ	1.12	ปกติ	244	เฝ้าระวัง	159	ปกติ
87	7016600006	71005				53	M	แพรคเตอร์ 1	ปกติ	1.04	ปกติ	193	ปกติ	724	ผิดปกติ
88	7016600067	71029				49	M	แพรคเตอร์ 1	ปกติ	0.97	ปกติ	163	ปกติ	155	ปกติ
89	7016600019	71075				45	M	แพรคเตอร์ 1	ปกติ	1.00	ปกติ	189	ปกติ	165	ปกติ
90	7016600046	71076				38	M	แพรคเตอร์ 1	ปกติ	0.87	ปกติ	227	เฝ้าระวัง	165	ปกติ
91	7016600088	71192				37	M	แพรคเตอร์ 1	ปกติ	0.78	ปกติ	193	ปกติ	263	ผิดปกติ
92	7016600125	71288				45	M	แพรคเตอร์ 1	ปกติ	0.76	ปกติ	195	ปกติ	72	ปกติ
93	7016600054	71017				50	M	แพรคเตอร์ 2	ปกติ	0.98	ปกติ	182	ปกติ	670	ผิดปกติ
94	7016600022	71038				57	M	แพรคเตอร์ 2	ปกติ	1.04	ปกติ	238	เฝ้าระวัง	217	ผิดปกติ
95	7016600214	71080				35	M	แพรคเตอร์ 2	ปกติ	0.97	ปกติ	233	เฝ้าระวัง	254	ผิดปกติ
96	7016600194	71091				37	M	แพรคเตอร์ 2	ปกติ	1.12	ปกติ	208	เฝ้าระวัง	478	ผิดปกติ
97	7016600145	71117				27	M	แพรคเตอร์ 2	ปกติ	0.99	ปกติ	196	ปกติ	109	ปกติ
98	7016600075	71134				59	M	แพรคเตอร์ 2	ปกติ	0.80	ปกติ	174	ปกติ	230	ผิดปกติ

บริษัท สหชาติเศรษฐกิจ จำกัด - สาขานครสวรรค์

- ลำดับ	- รหัสลงทะเบียน	- รหัสพนักงาน [ID]	- คำนำหน้า	- ชื่อ [Name]	- นามสกุล [Surname]	- อายุ [Age]	- เพศ [Gender]	- แผนก [Department]	- สรุปผลการตรวจ [BUN In Blood]	- ตรวจระดับการทำงานของไต CRE ในเลือด <input type="checkbox"/> Ref. (M)0-1.17 (F)0-0.95 mg/dl	- สรุปผลการตรวจ [CRE In Blood]	- ตรวจระดับไขมัน Cholesterol:CHOL ในเลือด <input type="checkbox"/> Ref. 0-200 mg/dl	- สรุปผลการตรวจ [Cholesterol:CHOL In Blood]	- ตรวจระดับไขมัน Triglyceride:TG ในเลือด <input type="checkbox"/> Ref. 0-170 mg/dl	- สรุปผลการตรวจ [Triglyceride:TG In Blood]
99	7016600121	71279				22	M	แพรรคเตอร์ 2	ปกติ	0.89	ปกติ	147	ปกติ	104	ปกติ
100	7016600114	71320				26	M	แพรรคเตอร์ 2	ปกติ	1.00	ปกติ	171	ปกติ	123	ปกติ
101	7016600166	71272				35	M	บริหารระบบคุณภาพ	ปกติ	0.89	ปกติ	194	ปกติ	179	เฝ้าระวัง
102	7016600078	10192				36	F	บัญชี การเงิน	ปกติ	0.55	ปกติ	255	ผิดปกติ	198	เฝ้าระวัง
103	7016600249	71012				57	F	บัญชี การเงิน	ปกติ	0.65	ปกติ	182	ปกติ	146	ปกติ
104	7016600015	10023				40	M	ใบอนุญาต	ปกติ	0.83	ปกติ	182	ปกติ	150	ปกติ
105	7016600224	10046				45	M	ผลิต	ปกติ	1.08	ปกติ	263	ผิดปกติ	1263	ผิดปกติ
106	7016600135	10137				34	M	ผลิต	ปกติ	0.98	ปกติ	249	เฝ้าระวัง	251	ผิดปกติ
107	7016600126	10158				48	M	ผลิต	ปกติ	0.91	ปกติ	178	ปกติ	69	ปกติ
108	7016600162	10173				30	M	ผลิต	ปกติ	1.14	ปกติ	222	เฝ้าระวัง	308	ผิดปกติ
109	7016600087	71009				56	M	ผลิต 1	ปกติ	1.02	ปกติ	249	เฝ้าระวัง	113	ปกติ
110	7016600040	71008				54	M	ผลิต 2	ปกติ	0.97	ปกติ	235	เฝ้าระวัง	640	ผิดปกติ
111	7016600103	71269				52	M	รถบรรทุก 1	ปกติ	0.88	ปกติ	203	เฝ้าระวัง	131	ปกติ
112	7016600094	71297				27	M	รถบรรทุก 1	ปกติ	0.98	ปกติ	215	เฝ้าระวัง	87	ปกติ
113	7016600192	71018				59	M	รถบรรทุก 2	ปกติ	0.83	ปกติ	238	เฝ้าระวัง	295	ผิดปกติ
114	7016600174	71282				25	M	รถบรรทุก 2	ปกติ	0.86	ปกติ	165	ปกติ	310	ผิดปกติ
115	7016600193	71287				29	M	รถบรรทุก 2	ปกติ	1.02	ปกติ	197	ปกติ	126	ปกติ
116	7016600107	71299				25	M	รถบรรทุก 2	ปกติ	1.16	ปกติ	193	ปกติ	102	ปกติ
117	7016600041	71205				37	M	รถบรรทุก1	ปกติ	1.21	เฝ้าระวัง	240	เฝ้าระวัง	199	เฝ้าระวัง
118	7016600093	71158				27	M	รถบรรทุก2	ปกติ	0.70	ปกติ	335	ผิดปกติ	1985	ผิดปกติ

บริษัท สหชาติเศรษฐกิจ จำกัด - สาขานครสวรรค์

- ลำดับ	- รหัสลงทะเบียน	- รหัสพนักงาน [ID]	- คำนำหน้า	- ชื่อ [Name]	- นามสกุล [Surname]	- อายุ [Age]	- เพศ [Gender]	- แผนก [Department]	- สรุปผลการตรวจ [BUN In Blood]	- ตรวจระดับการทำงานของไต CRE ในเลือด <input type="checkbox"/> Ref. (M)0-1.17 (F)0-0.95 mg/dl	- สรุปผลการตรวจ [CRE In Blood]	- ตรวจระดับไขมัน Cholesterol:CHOL ในเลือด <input type="checkbox"/> Ref. 0-200 mg/dl	- สรุปผลการตรวจ [Cholesterol:CHOL In Blood]	- ตรวจระดับไขมัน Triglyceride:TG ในเลือด <input type="checkbox"/> Ref. 0-170 mg/dl	- สรุปผลการตรวจ [Triglyceride:TG In Blood]
119	7016600073	71174				42	M	รถบรรทุก2	ปกติ	0.95	ปกติ	180	ปกติ	397	ผิดปกติ
120	7016600056	71032				58	M	โรงไม้แร่ 1	ปกติ	0.96	ปกติ	235	เฝ้าระวัง	152	ปกติ
121	7016600042	71055				55	M	โรงไม้แร่ 1	ปกติ	1.42	เฝ้าระวัง	256	ผิดปกติ	307	ผิดปกติ
122	7016600129	71100				33	M	โรงไม้แร่ 1	ปกติ	0.82	ปกติ	223	เฝ้าระวัง	138	ปกติ
123	7016600027	71020				56	M	โรงไม้แร่ 2	ปกติ	0.84	ปกติ	201	เฝ้าระวัง	138	ปกติ
124	7016600060	71049				59	M	โรงไม้แร่ 2	ปกติ	0.91	ปกติ	160	ปกติ	123	ปกติ
125	7016600123	71067				52	M	โรงไม้แร่ 2	ปกติ	0.80	ปกติ	237	เฝ้าระวัง	89	ปกติ
126	7016600038	71079				37	M	โรงไม้แร่ 2	ปกติ	1.04	ปกติ	197	ปกติ	219	ผิดปกติ
127	7016600101	71165				49	M	โรงไม้แร่ 2	ปกติ	0.91	ปกติ	138	ปกติ	312	ผิดปกติ
128	7016600047	71256				42	M	โรงไม้แร่ 2	ปกติ	1.01	ปกติ	176	ปกติ	242	ผิดปกติ
129	7016600097	71273				28	M	โรงไม้แร่ 2	ปกติ	1.05	ปกติ	197	ปกติ	133	ปกติ
130	7016600112	71281				45	M	โรงไม้แร่ 2	ปกติ	0.83	ปกติ	182	ปกติ	79	ปกติ
131	7016600136	71206				42	M	โรงไม้แร่1	ปกติ	1.12	ปกติ	181	ปกติ	91	ปกติ
132	7016600233	10120				43	M	สไตร์	ปกติ	0.93	ปกติ	154	ปกติ	77	ปกติ
133	7016600105	10178				41	M	สไตร์	ปกติ	1.01	ปกติ	228	เฝ้าระวัง	78	ปกติ
134	7016600113	10181				32	M	สไตร์	ปกติ	1.27	เฝ้าระวัง	252	ผิดปกติ	268	ผิดปกติ
135	7016600185	71182				29	F	สไตร์	ปกติ	0.61	ปกติ	198	ปกติ	134	ปกติ
136	7016600173	71311				27	M	สไตร์	ปกติ	0.88	ปกติ	191	ปกติ	52	ปกติ
137	7016600165	10170				36	M	สิ่งแวดล้อม	ปกติ	1.12	ปกติ	206	เฝ้าระวัง	143	ปกติ
138	7016600062	71251				56	M	สิ่งแวดล้อม	ปกติ	1.10	ปกติ	178	ปกติ	115	ปกติ

บริษัท สหชาติเศรษฐกิจ จำกัด - สาขานครสวรรค์

- ลำดับ	- รหัสลงทะเบียน	- รหัสพนักงาน [ID]	- คำนำหน้า	- ชื่อ [Name]	- นามสกุล [Surname]	- อายุ [Age]	- เพศ [Gender]	- แผนก [Department]	- สรุปผลการตรวจ [BUN In Blood]	- ตรวจระดับการทำงานของไต CRE ในเลือด <input type="checkbox"/> Ref. (M)0-1.17 (F)0-0.95 mg/dl	- สรุปผลการตรวจ [CRE In Blood]	- ตรวจระดับไขมัน Cholesterol:CHOL ในเลือด <input type="checkbox"/> Ref. 0-200 mg/dl	- สรุปผลการตรวจ [Cholesterol:CHOL In Blood]	- ตรวจระดับไขมัน Triglyceride:TG ในเลือด <input type="checkbox"/> Ref. 0-170 mg/dl	- สรุปผลการตรวจ [Triglyceride:TG In Blood]
139	7016600080	71310				28	M	สิ่งแวดล้อม							
140	7016600186	71313				30	M	สิ่งแวดล้อม	ปกติ	0.99	ปกติ	185	ปกติ	83	ปกติ
141	7016600177	71019				50	M	ออยเลอร์ 1	ปกติ	0.87	ปกติ	168	ปกติ	85	ปกติ
142	7016600147	71274				32	M	ออยเลอร์ 1	ปกติ	1.10	ปกติ	198	ปกติ	58	ปกติ
143	7016600024	71286				25	M	ออยเลอร์ 1	ปกติ	0.94	ปกติ	155	ปกติ	96	ปกติ
144	7016600176	71306				25	M	ออยเลอร์ 1	ปกติ	1.03	ปกติ	151	ปกติ	127	ปกติ
145	7016600102	71215				46	M	ออยเลอร์ 2	ปกติ	1.18	เฝ้าระวัง	194	ปกติ	268	ผิดปกติ
146	7016600236	71263				41	M	ออยเลอร์ 2	ปกติ	1.18	เฝ้าระวัง	223	เฝ้าระวัง	209	เฝ้าระวัง
147	7016600220	71301				24	M	ออยเลอร์ 2	ปกติ	1.07	ปกติ	164	ปกติ	43	ปกติ
148	7016600206	71303				20	M	ออยเลอร์ 2	ปกติ	0.83	ปกติ	180	ปกติ	97	ปกติ

บริษัท สหชาติเศรษฐกิจ จำกัด - สาขานครสวรรค์

- ลำดับ	- รหัสลงทะเบียน	- รหัสพนักงาน [ID]	- คำนำหน้า	- ชื่อ [Name]	- นามสกุล [Surname]	- อายุ [Age]	- เพศ [Gender]	- แผนก [Department]	- ตรวจระดับไขมัน LDL ในเลือด <input type="checkbox"/> Ref. 0-160 mg/dl	- สรุปผลการตรวจ [LDL In Blood]	- ตรวจระดับไขมัน HDL ในเลือด <input type="checkbox"/> Ref. 40-200 mg/dl	- สรุปผลการตรวจ [HDL In Blood]	- ตรวจระดับการทำงานของตับ SGOT ในเลือด <input type="checkbox"/> Ref. 0-40 U/L	- สรุปผลการตรวจ [SGOT In Blood]	- ตรวจระดับการทำงานของตับ SGPT ในเลือด <input type="checkbox"/> Ref. 0-40 U/L	- สรุปผลการตรวจ [SGPT In Blood]	- ตรวจหาเชื้อไวรัสตับอักเสบบีในเลือด [HBsAg IMMUNO] <input type="checkbox"/> Ref. Negative / Non Reactive
1	7016600130	-				72	M	-	75	ปกติ	45	ปกติ	19	ปกติ	19	ปกติ	Negative
2	7016600144	10185				28	M	IT	125	ปกติ	35	เฝ้าระวัง	20	ปกติ	16	ปกติ	Negative
3	7016600068	71062				43	F	เก็บดินโรงไม่แร่ 1	87	ปกติ	58	ปกติ	20	ปกติ	17	ปกติ	Negative
4	7016600084	71063				53	F	เก็บดินโรงไม่แร่ 1	66	ปกติ	50	ปกติ	20	ปกติ	16	ปกติ	Negative
5	7016600090	71069				57	F	เก็บดินโรงไม่แร่ 1	58	ปกติ	62	ปกติ	52	ผิดปกติ	46	เฝ้าระวัง	Negative
6	7016600045	71243				36	F	เก็บดินโรงไม่แร่ 1	130	ปกติ	39	เฝ้าระวัง	16	ปกติ	14	ปกติ	Negative
7	7016600030	71071				60	F	เก็บดินโรงไม่แร่ 2	63	ปกติ	59	ปกติ	26	ปกติ	11	ปกติ	Negative
8	7016600074	71078				58	F	เก็บดินโรงไม่แร่ 2	83	ปกติ	61	ปกติ	19	ปกติ	5	ปกติ	Negative
9	7016600219	71261				38	F	เก็บดินโรงไม่แร่ 2	100	ปกติ	45	ปกติ	20	ปกติ	12	ปกติ	Negative
10	7016600137	71275				47	F	เก็บดินโรงไม่แร่ 2	90	ปกติ	54	ปกติ	25	ปกติ	24	ปกติ	Negative
11	7016600071	71319				25	F	เก็บดินโรงไม่แร่ 2	76	ปกติ	28	ผิดปกติ	26	ปกติ	22	ปกติ	Negative
12	7016600128	71211				32	F	เก็บดินโรงไม่แร่ 1	65	ปกติ	45	ปกติ	21	ปกติ	21	ปกติ	Negative
13	7016600051	71212				30	F	เก็บดินโรงไม่แร่ 2	53	ปกติ	42	ปกติ	14	ปกติ	13	ปกติ	Negative
14	7016600033	71175				46	F	ขนส่ง	80	ปกติ	50	ปกติ	28	ปกติ	31	ปกติ	Negative
15	7016600057	71183				35	F	ขนส่ง	118	ปกติ	52	ปกติ	17	ปกติ	25	ปกติ	Negative
16	7016600053	71147				32	M	ควบคุมคุณภาพ	151	ปกติ	33	เฝ้าระวัง	24	ปกติ	27	ปกติ	Negative
17	7016600063	71148				33	M	ควบคุมคุณภาพ	126	ปกติ	45	ปกติ	28	ปกติ	57	ผิดปกติ	Negative
18	7016600004	71162				41	M	ควบคุมคุณภาพ	96	ปกติ	59	ปกติ	37	ปกติ	39	ปกติ	Negative
19	7016600048	71284				22	M	ควบคุมคุณภาพ	174	เฝ้าระวัง	49	ปกติ	19	ปกติ	12	ปกติ	Negative
20	7016600055	71084				52	F	ควบคุมน้ำหนัก	71	ปกติ	61	ปกติ	29	ปกติ	37	ปกติ	Negative

บริษัท สหชาติเศรษฐกิจ จำกัด - สาขานครสวรรค์

- ลำดับ	- รหัสลงทะเบียน	- รหัสพนักงาน [ID]	- คำนำหน้า	- ชื่อ [Name]	- นามสกุล [Surname]	- อายุ [Age]	- เพศ [Gender]	- แผนก [Department]	- ตรวจระดับไขมัน LDL ในเลือด <input type="checkbox"/> Ref. 0-160 mg/dl	- สรุปผลการตรวจ [LDL In Blood]	- ตรวจระดับไขมัน HDL ในเลือด <input type="checkbox"/> Ref. 40-200 mg/dl	- สรุปผลการตรวจ [HDL In Blood]	- ตรวจระดับการทำงานของตับ SGOT ในเลือด <input type="checkbox"/> Ref. 0-40 U/L	- สรุปผลการตรวจ [SGOT In Blood]	- ตรวจระดับการทำงานของตับ SGPT ในเลือด <input type="checkbox"/> Ref. 0-40 U/L	- สรุปผลการตรวจ [SGPT In Blood]	- ตรวจหาเชื้อไวรัสตับอักเสบบีในเลือด [HBsAg IMMUNO] <input type="checkbox"/> Ref. Negative / Non Reactive
21	7016600028	71131				37	F	ควบคุมน้ำหนัก	101	ปกติ	73	ปกติ	17	ปกติ	8	ปกติ	Negative
22	7016600031	71207				37	F	ควบคุมน้ำหนัก	115	ปกติ	75	ปกติ	19	ปกติ	8	ปกติ	Negative
23	7016600184	10119				41	F	ควบคุมและประกันคุณภาพ	79	ปกติ	64	ปกติ	18	ปกติ	14	ปกติ	Negative
24	7016600134	10144				33	F	ควบคุมและประกันคุณภาพ	80	ปกติ	62	ปกติ	18	ปกติ	7	ปกติ	Negative
25	7016600034	71177				48	M	ควบคุมและประกันคุณภาพ	93	ปกติ	69	ปกติ	27	ปกติ	24	ปกติ	Negative
26	7016600013	71179				43	M	ควบคุมและประกันคุณภาพ	44	ปกติ	35	เฝ้าระวัง	46	เฝ้าระวัง	44	เฝ้าระวัง	Positive
27	7016600023	71181				42	F	ควบคุมและประกันคุณภาพ	173	เฝ้าระวัง	59	ปกติ	17	ปกติ	14	ปกติ	Negative
28	7016600010	10153				44	M	ความปลอดภัย	137	ปกติ	37	เฝ้าระวัง	29	ปกติ	45	เฝ้าระวัง	Negative

บริษัท สหชาติเศรษฐกิจ จำกัด - สาขานครสวรรค์

- ลำดับ	- รหัสลงทะเบียน	- รหัสพนักงาน [ID]	- คำนำหน้า	- ชื่อ [Name]	- นามสกุล [Surname]	- อายุ [Age]	- เพศ [Gender]	- แผนก [Department]	- ตรวจระดับไขมัน LDL ในเลือด <input type="checkbox"/> Ref. 0-160 mg/dl	- สรุปผลการตรวจ [LDL In Blood]	- ตรวจระดับไขมัน HDL ในเลือด <input type="checkbox"/> Ref. 40-200 mg/dl	- สรุปผลการตรวจ [HDL In Blood]	- ตรวจระดับการทำงานของตับ SGOT ในเลือด <input type="checkbox"/> Ref. 0-40 U/L	- สรุปผลการตรวจ [SGOT In Blood]	- ตรวจระดับการทำงานของตับ SGPT ในเลือด <input type="checkbox"/> Ref. 0-40 U/L	- สรุปผลการตรวจ [SGPT In Blood]	- ตรวจหาเชื้อไวรัสตับอักเสบบีในเลือด [HBsAg IMMUNO] <input type="checkbox"/> Ref. Negative / Non Reactive
29	7016600172	10184				27	F	ความผิดปกติ	56	ปกติ	60	ปกติ	15	ปกติ	12	ปกติ	Negative
30	7016600098	71280				33	F	ความผิดปกติ	141	ปกติ	46	ปกติ	23	ปกติ	30	ปกติ	Negative
31	7016600119	71291				26	M	ความผิดปกติ	161	เฝ้าระวัง	36	เฝ้าระวัง	40	ปกติ	46	เฝ้าระวัง	Negative
32	7016600066	71296				28	M	ความผิดปกติ	123	ปกติ	48	ปกติ	71	ผิดปกติ	123	ผิดปกติ	Negative
33	7016600099	71312				23	M	ความผิดปกติ	117	ปกติ	41	ปกติ	37	ปกติ	74	ผิดปกติ	Negative
34	7016600020	71109				58	M	ความผิดปกติ	86	ปกติ	32	เฝ้าระวัง	32	ปกติ	38	ปกติ	Negative
35	7016600002	71262				58	M	ความผิดปกติ	53	ปกติ	37	เฝ้าระวัง	55	ผิดปกติ	41	เฝ้าระวัง	Negative
36	7016600005	71267				60	M	ความผิดปกติ	107	ปกติ	63	ปกติ	33	ปกติ	29	ปกติ	Negative
37	7016600003	71314				52	M	ความผิดปกติ	101	ปกติ	71	ปกติ	29	ปกติ	15	ปกติ	Negative
38	7016600025	71058				58	F	จุดเย็บแผล 2	108	ปกติ	51	ปกติ	24	ปกติ	13	ปกติ	Negative
39	7016600182	10129				44	M	จัดซื้อ	127	ปกติ	38	เฝ้าระวัง	20	ปกติ	18	ปกติ	Negative
40	7016600167	71176				40	F	จัดซื้อ	164	เฝ้าระวัง	77	ปกติ	17	ปกติ	7	ปกติ	Negative
41	7016600039	71025				59	M	เจาะแร่ 1	119	ปกติ	38	เฝ้าระวัง	26	ปกติ	12	ปกติ	Negative
42	7016600044	71030				57	M	เจาะแร่ 1	117	ปกติ	42	ปกติ	32	ปกติ	25	ปกติ	Negative
43	7016600096	71043				57	M	เจาะแร่ 1	95	ปกติ	42	ปกติ	31	ปกติ	8	ปกติ	Negative
44	7016600070	71089				33	M	เจาะแร่ 1	171	เฝ้าระวัง	55	ปกติ	29	ปกติ	33	ปกติ	Negative
45	7016600021	71105				51	M	เจาะแร่ 1	121	ปกติ	46	ปกติ	29	ปกติ	10	ปกติ	Negative
46	7016600079	71139				56	M	เจาะแร่ 1	122	ปกติ	81	ปกติ	25	ปกติ	22	ปกติ	Negative
47	7016600001	71228				53	M	เจาะแร่ 1	148	ปกติ	49	ปกติ	29	ปกติ	39	ปกติ	Negative
48	7016600050	71257				23	M	เจาะแร่ 1	144	ปกติ	36	เฝ้าระวัง	33	ปกติ	44	เฝ้าระวัง	Negative

บริษัท สหชาติเศรษฐกิจ จำกัด - สาขานครสวรรค์

- ลำดับ	- รหัสลงทะเบียน	- รหัสพนักงาน [ID]	- คำนามหน้า	- ชื่อ [Name]	- นามสกุล [Surname]	- อายุ [Age]	- เพศ [Gender]	- แผนก [Department]	- ตรวจระดับไขมัน LDL ในเลือด <input type="checkbox"/> Ref. 0-160 mg/dl	- สรุปผลการตรวจ [LDL In Blood]	- ตรวจระดับไขมัน HDL ในเลือด <input type="checkbox"/> Ref. 40-200 mg/dl	- สรุปผลการตรวจ [HDL In Blood]	- ตรวจระดับการทำงานของตับ SGOT ในเลือด <input type="checkbox"/> Ref. 0-40 U/L	- สรุปผลการตรวจ [SGOT In Blood]	- ตรวจระดับการทำงานของตับ SGPT ในเลือด <input type="checkbox"/> Ref. 0-40 U/L	- สรุปผลการตรวจ [SGPT In Blood]	- ตรวจหาเชื้อไวรัสตับอักเสบบีในเลือด [HBsAg IMMUNO] <input type="checkbox"/> Ref. Negative / Non Reactive
49	7016600092	72068				42	M	เจาะแร่ 1	136	ปกติ	57	ปกติ	25	ปกติ	21	ปกติ	Positive
50	7016600032	71016				56	M	เจาะแร่ 2	56	ปกติ	37	เฝ้าระวัง	27	ปกติ	16	ปกติ	Positive
51	7016600118	71031				56	M	เจาะแร่ 2	132	ปกติ	74	ปกติ	34	ปกติ	39	ปกติ	Negative
52	7016600139	71048				50	M	เจาะแร่ 2	85	ปกติ	70	ปกติ	26	ปกติ	19	ปกติ	Negative
53	7016600049	71065				57	M	เจาะแร่ 2	113	ปกติ	50	ปกติ	24	ปกติ	14	ปกติ	Negative
54	7016600011	71103				53	M	เจาะแร่ 2	87	ปกติ	72	ปกติ	28	ปกติ	16	ปกติ	Negative
55	7016600178	71130				26	M	เจาะแร่ 2	109	ปกติ	60	ปกติ	23	ปกติ	10	ปกติ	Negative
56	7016600076	71294				38	M	เจาะแร่ 2	113	ปกติ	46	ปกติ	34	ปกติ	53	ผิดปกติ	Negative
57	7016600170	71185				34	M	เจาะแร่ 2	95	ปกติ	38	เฝ้าระวัง	29	ปกติ	32	ปกติ	Negative
58	7016600133	10148				33	M	ซ่อมบำรุง	163	เฝ้าระวัง	56	ปกติ	27	ปกติ	27	ปกติ	Negative
59	7016600064	10154				37	M	ซ่อมบำรุง	134	ปกติ	30	เฝ้าระวัง	37	ปกติ	47	เฝ้าระวัง	Negative
60	7016600111	10183				32	M	ซ่อมบำรุง	118	ปกติ	34	เฝ้าระวัง	35	ปกติ	47	เฝ้าระวัง	Negative
61	7016600171	71039				48	F	ซ่อมบำรุง	117	ปกติ	52	ปกติ	19	ปกติ	8	ปกติ	Negative
62	7016600235	71307				23	M	ซ่อมบำรุง	92	ปกติ	50	ปกติ	31	ปกติ	35	ปกติ	Negative
63	7016600254	71024				59	M	ซ่อมบำรุง 1	144	ปกติ	35	เฝ้าระวัง	27	ปกติ	38	ปกติ	Negative

บริษัท สหชาติเศรษฐกิจ จำกัด - สาขานครสวรรค์

- ลำดับ	- รหัสลงทะเบียน	- รหัสพนักงาน [ID]	- คำนำหน้า	- ชื่อ [Name]	- นามสกุล [Surname]	- อายุ [Age]	- เพศ [Gender]	- แผนก [Department]	- ตรวจระดับไขมัน LDL ในเลือด <input type="checkbox"/> Ref. 0-160 mg/dl	- สรุปผลการตรวจ [LDL In Blood]	- ตรวจระดับไขมัน HDL ในเลือด <input type="checkbox"/> Ref. 40-200 mg/dl	- สรุปผลการตรวจ [HDL In Blood]	- ตรวจระดับการทำงานของตับ SGOT ในเลือด <input type="checkbox"/> Ref. 0-40 U/L	- สรุปผลการตรวจ [SGOT In Blood]	- ตรวจระดับการทำงานของตับ SGPT ในเลือด <input type="checkbox"/> Ref. 0-40 U/L	- สรุปผลการตรวจ [SGPT In Blood]	- ตรวจหาเชื้อไวรัสตับอักเสบบีในเลือด [HBsAg IMMUNO] <input type="checkbox"/> Ref. Negative / Non Reactive
64	7016600017	71027				57	F	ซ่อมบำรุง 1	90	ปกติ	79	ปกติ	33	ปกติ	20	ปกติ	Negative
65	7016600085	71037				53	M	ซ่อมบำรุง 1	86	ปกติ	69	ปกติ	73	ผิดปกติ	91	ผิดปกติ	Negative
66	7016600157	71221				31	M	ซ่อมบำรุง 1	88	ปกติ	104	ปกติ	26	ปกติ	18	ปกติ	Negative
67	7016600146	71249				35	M	ซ่อมบำรุง 1	154	ปกติ	38	เฝ้าระวัง	33	ปกติ	28	ปกติ	Negative
68	7016600104	71305				29	M	ซ่อมบำรุง 1	190	เฝ้าระวัง	42	ปกติ	38	ปกติ	50	เฝ้าระวัง	Negative
69	7016600026	71036				58	M	ซ่อมบำรุง 2	77	ปกติ	43	ปกติ	38	ปกติ	32	ปกติ	Negative
70	7016600086	71072				52	F	ซ่อมบำรุง 2	125	ปกติ	42	ปกติ	25	ปกติ	16	ปกติ	Negative
71	7016600106	71138				27	M	ซ่อมบำรุง 2	155	ปกติ	73	ปกติ	90	ผิดปกติ	96	ผิดปกติ	Negative
72	7016600238	71247				28	M	ซ่อมบำรุง 2	103	ปกติ	96	ปกติ	49	เฝ้าระวัง	29	ปกติ	Negative
73	7016600072	71292				27	M	ซ่อมบำรุง 2	158	ปกติ	54	ปกติ	35	ปกติ	57	ผิดปกติ	Negative
74	7016600237	71323				27	M	ซ่อมบำรุง 2	138	ปกติ	40	ปกติ	54	ผิดปกติ	98	ผิดปกติ	Negative
75	7016600110	71086				39	M	ซ่อมบำรุง 3	63	ปกติ	33	เฝ้าระวัง	37	ปกติ	41	เฝ้าระวัง	Negative
76	7016600012	71202				30	M	ซ่อมบำรุง 3	126	ปกติ	43	ปกติ	32	ปกติ	31	ปกติ	Negative
77	7016600120	71233				47	M	ซ่อมบำรุง 3	100	ปกติ	58	ปกติ	31	ปกติ	16	ปกติ	Negative
78	7016600132	71285				36	M	ซ่อมบำรุง 3	171	เฝ้าระวัง	45	ปกติ	31	ปกติ	31	ปกติ	Negative
79	7016600058	71144				35	M	ซ่อมบำรุง 3	154	ปกติ	57	ปกติ	18	ปกติ	18	ปกติ	Negative
80	7016600043	71193				58	F	ทรัพยากรบุคคล	142	ปกติ	57	ปกติ	26	ปกติ	17	ปกติ	Negative
81	7016600059	71203				57	M	ทรัพยากรบุคคล	156	ปกติ	63	ปกติ	31	ปกติ	14	ปกติ	Negative
82	7016600052	71304				56	F	ทรัพยากรบุคคล	153	ปกติ	85	ปกติ	30	ปกติ	17	ปกติ	Negative
83	7016600077	71308				56	M	ทรัพยากรบุคคล	80	ปกติ	57	ปกติ	46	เฝ้าระวัง	57	ผิดปกติ	Positive

บริษัท สหชาติเศรษฐกิจ จำกัด - สาขานครสวรรค์

- ลำดับ	- รหัสลงทะเบียน	- รหัสพนักงาน [ID]	- คำนามหน้า	- ชื่อ [Name]	- นามสกุล [Surname]	- อายุ [Age]	- เพศ [Gender]	- แผนก [Department]	- ตรวจระดับไขมัน LDL ในเลือด <input type="checkbox"/> Ref. 0-160 mg/dl	- สรุปผลการตรวจ [LDL In Blood]	- ตรวจระดับไขมัน HDL ในเลือด <input type="checkbox"/> Ref. 40-200 mg/dl	- สรุปผลการตรวจ [HDL In Blood]	- ตรวจระดับการทำงานของตับ SGOT ในเลือด <input type="checkbox"/> Ref. 0-40 U/L	- สรุปผลการตรวจ [SGOT In Blood]	- ตรวจระดับการทำงานของตับ SGPT ในเลือด <input type="checkbox"/> Ref. 0-40 U/L	- สรุปผลการตรวจ [SGPT In Blood]	- ตรวจหาเชื้อไวรัสตับอักเสบบีในเลือด [HBsAg IMMUNO] <input type="checkbox"/> Ref. Negative / Non Reactive
84	7016600014	10069				40	F	ทรัพยากรบุคคลและธุรการ	126	ปกติ	72	ปกติ	25	ปกติ	9	ปกติ	Negative
85	7016600180	10142				38	F	ทรัพยากรบุคคลและธุรการ	110	ปกติ	57	ปกติ	24	ปกติ	19	ปกติ	Negative
86	7016600191	10195				44	M	ทรัพยากรบุคคลและธุรการ	163	เฝ้าระวัง	50	ปกติ	24	ปกติ	31	ปกติ	Negative
87	7016600006	71005				53	M	แพรคเตอร์ 1	75	ปกติ	35	เฝ้าระวัง	37	ปกติ	59	ผิดปกติ	Negative
88	7016600067	71029				49	M	แพรคเตอร์ 1	83	ปกติ	49	ปกติ	30	ปกติ	35	ปกติ	Negative
89	7016600019	71075				45	M	แพรคเตอร์ 1	108	ปกติ	48	ปกติ	35	ปกติ	21	ปกติ	Negative
90	7016600046	71076				38	M	แพรคเตอร์ 1	127	ปกติ	66	ปกติ	24	ปกติ	21	ปกติ	Negative
91	7016600088	71192				37	M	แพรคเตอร์ 1	89	ปกติ	52	ปกติ	51	ผิดปกติ	61	ผิดปกติ	Negative
92	7016600125	71288				45	M	แพรคเตอร์ 1	76	ปกติ	104	ปกติ	476	ผิดปกติ	287	ผิดปกติ	Negative
93	7016600054	71017				50	M	แพรคเตอร์ 2	82	ปกติ	41	ปกติ	25	ปกติ	12	ปกติ	Negative
94	7016600022	71038				57	M	แพรคเตอร์ 2	138	ปกติ	57	ปกติ	38	ปกติ	44	เฝ้าระวัง	Negative
95	7016600214	71080				35	M	แพรคเตอร์ 2	130	ปกติ	53	ปกติ	19	ปกติ	22	ปกติ	Negative
96	7016600194	71091				37	M	แพรคเตอร์ 2	90	ปกติ	41	ปกติ	38	ปกติ	31	ปกติ	Negative
97	7016600145	71117				27	M	แพรคเตอร์ 2	118	ปกติ	56	ปกติ	31	ปกติ	29	ปกติ	Negative
98	7016600075	71134				59	M	แพรคเตอร์ 2	88	ปกติ	40	ปกติ	33	ปกติ	34	ปกติ	Positive

บริษัท สหชาติเศรษฐกิจ จำกัด - สาขานครสวรรค์

- ลำดับ	- รหัสลงทะเบียน	- รหัสพนักงาน [ID]	- คำนำหน้า	- ชื่อ [Name]	- นามสกุล [Surname]	- อายุ [Age]	- เพศ [Gender]	- แผนก [Department]	- ตรวจระดับไขมัน LDL ในเลือด <input type="checkbox"/> Ref. 0-160 mg/dl	- สรุปผลการตรวจ [LDL In Blood]	- ตรวจระดับไขมัน HDL ในเลือด <input type="checkbox"/> Ref. 40-200 mg/dl	- สรุปผลการตรวจ [HDL In Blood]	- ตรวจระดับการทำงานของตับ SGOT ในเลือด <input type="checkbox"/> Ref. 0-40 U/L	- สรุปผลการตรวจ [SGOT In Blood]	- ตรวจระดับการทำงานของตับ SGPT ในเลือด <input type="checkbox"/> Ref. 0-40 U/L	- สรุปผลการตรวจ [SGPT In Blood]	- ตรวจหาเชื้อไวรัสตับอักเสบบีในเลือด [HBsAg IMMUNO] <input type="checkbox"/> Ref. Negative / Non Reactive
99	7016600121	71279				22	M	แพรวเตอร์ 2	69	ปกติ	56	ปกติ	20	ปกติ	9	ปกติ	Negative
100	7016600114	71320				26	M	แพรวเตอร์ 2	98	ปกติ	48	ปกติ	18	ปกติ	14	ปกติ	Negative
101	7016600166	71272				35	M	บริหารระบบคุณภาพ	117	ปกติ	40	ปกติ	25	ปกติ	32	ปกติ	Negative
102	7016600078	10192				36	F	บัญชี การเงิน	161	เฝ้าระวัง	55	ปกติ	33	ปกติ	52	ผิดปกติ	Negative
103	7016600249	71012				57	F	บัญชี การเงิน	93	ปกติ	59	ปกติ	25	ปกติ	24	ปกติ	Negative
104	7016600015	10023				40	M	ใบอนุญาต	116	ปกติ	36	เฝ้าระวัง	30	ปกติ	10	ปกติ	Negative
105	7016600224	10046				45	M	ผลิต	107	ปกติ	27	ผิดปกติ	41	เฝ้าระวัง	5	ปกติ	Negative
106	7016600135	10137				34	M	ผลิต	157	ปกติ	43	ปกติ	23	ปกติ	18	ปกติ	Negative
107	7016600126	10158				48	M	ผลิต	91	ปกติ	73	ปกติ	20	ปกติ	18	ปกติ	Negative
108	7016600162	10173				30	M	ผลิต	130	ปกติ	30	เฝ้าระวัง	27	ปกติ	35	ปกติ	Negative
109	7016600087	71009				56	M	ผลิต 1	169	เฝ้าระวัง	58	ปกติ	21	ปกติ	9	ปกติ	Negative
110	7016600040	71008				54	M	ผลิต 2	85	ปกติ	34	เฝ้าระวัง	21	ปกติ	15	ปกติ	Negative
111	7016600103	71269				52	M	รถบรรทุก 1	123	ปกติ	54	ปกติ	32	ปกติ	16	ปกติ	Negative
112	7016600094	71297				27	M	รถบรรทุก 1	145	ปกติ	52	ปกติ	24	ปกติ	49	เฝ้าระวัง	Negative
113	7016600192	71018				59	M	รถบรรทุก 2	132	ปกติ	47	ปกติ	21	ปกติ	21	ปกติ	Negative
114	7016600174	71282				25	M	รถบรรทุก 2	50	ปกติ	52	ปกติ	21	ปกติ	20	ปกติ	Negative
115	7016600193	71287				29	M	รถบรรทุก 2	94	ปกติ	77	ปกติ	27	ปกติ	5	ปกติ	Negative
116	7016600107	71299				25	M	รถบรรทุก 2	124	ปกติ	48	ปกติ	23	ปกติ	27	ปกติ	Negative
117	7016600041	71205				37	M	รถบรรทุก1	151	ปกติ	49	ปกติ	29	ปกติ	44	เฝ้าระวัง	Negative
118	7016600093	71158				27	M	รถบรรทุก2	29	ปกติ	26	ผิดปกติ	46	เฝ้าระวัง	55	ผิดปกติ	Negative

บริษัท สหชาติเศรษฐกิจ จำกัด - สาขานครสวรรค์

- ลำดับ	- รหัสลงทะเบียน	- รหัสพนักงาน [ID]	- คำนามหน้า	- ชื่อ [Name]	- นามสกุล [Surname]	- อายุ [Age]	- เพศ [Gender]	- แผนก [Department]	- ตรวจระดับไขมัน LDL ในเลือด <input type="checkbox"/> Ref. 0-160 mg/dl	- สรุปผลการตรวจ [LDL In Blood]	- ตรวจระดับไขมัน HDL ในเลือด <input type="checkbox"/> Ref. 40-200 mg/dl	- สรุปผลการตรวจ [HDL In Blood]	- ตรวจระดับการทำงานของตับ SGOT ในเลือด <input type="checkbox"/> Ref. 0-40 U/L	- สรุปผลการตรวจ [SGOT In Blood]	- ตรวจระดับการทำงานของตับ SGPT ในเลือด <input type="checkbox"/> Ref. 0-40 U/L	- สรุปผลการตรวจ [SGPT In Blood]	- ตรวจหาเชื้อไวรัสตับอักเสบบีในเลือด [HBsAg IMMUNO] <input type="checkbox"/> Ref. Negative / Non Reactive
119	7016600073	71174				42	M	รถบรรทุก2	23	ปกติ	78	ปกติ	43	เฝ้าระวัง	35	ปกติ	Negative
120	7016600056	71032				58	M	โรงไม้แร่ 1	154	ปกติ	50	ปกติ	38	ปกติ	40	ปกติ	Negative
121	7016600042	71055				55	M	โรงไม้แร่ 1	165	เฝ้าระวัง	29	ผิดปกติ	53	ผิดปกติ	73	ผิดปกติ	Negative
122	7016600129	71100				33	M	โรงไม้แร่ 1	114	ปกติ	81	ปกติ	133	ผิดปกติ	69	ผิดปกติ	Negative
123	7016600027	71020				56	M	โรงไม้แร่ 2	125	ปกติ	48	ปกติ	23	ปกติ	19	ปกติ	Negative
124	7016600060	71049				59	M	โรงไม้แร่ 2	83	ปกติ	53	ปกติ	20	ปกติ	22	ปกติ	Negative
125	7016600123	71067				52	M	โรงไม้แร่ 2	94	ปกติ	125	ปกติ	70	ผิดปกติ	12	ปกติ	Negative
126	7016600038	71079				37	M	โรงไม้แร่ 2	112	ปกติ	42	ปกติ	28	ปกติ	45	เฝ้าระวัง	Negative
127	7016600101	71165				49	M	โรงไม้แร่ 2	34	ปกติ	42	ปกติ	35	ปกติ	32	ปกติ	Negative
128	7016600047	71256				42	M	โรงไม้แร่ 2	84	ปกติ	44	ปกติ	64	ผิดปกติ	53	ผิดปกติ	Negative
129	7016600097	71273				28	M	โรงไม้แร่ 2	121	ปกติ	49	ปกติ	22	ปกติ	25	ปกติ	Negative
130	7016600112	71281				45	M	โรงไม้แร่ 2	113	ปกติ	53	ปกติ	30	ปกติ	35	ปกติ	Negative
131	7016600136	71206				42	M	โรงไม้แร่ 1	113	ปกติ	50	ปกติ	23	ปกติ	19	ปกติ	Negative
132	7016600233	10120				43	M	สไตร์	100	ปกติ	39	เฝ้าระวัง	31	ปกติ	9	ปกติ	Negative
133	7016600105	10178				41	M	สไตร์	147	ปกติ	65	ปกติ	33	ปกติ	39	ปกติ	Positive
134	7016600113	10181				32	M	สไตร์	148	ปกติ	51	ปกติ	22	ปกติ	16	ปกติ	Negative
135	7016600185	71182				29	F	สไตร์	126	ปกติ	45	ปกติ	132	ผิดปกติ	148	ผิดปกติ	Negative
136	7016600173	71311				27	M	สไตร์	113	ปกติ	68	ปกติ	24	ปกติ	16	ปกติ	Negative
137	7016600165	10170				36	M	สิ่งแวดล้อม	138	ปกติ	40	ปกติ	26	ปกติ	13	ปกติ	Negative
138	7016600062	71251				56	M	สิ่งแวดล้อม	103	ปกติ	52	ปกติ	18	ปกติ	14	ปกติ	Negative

บริษัท สหชาติเศรษฐกิจ จำกัด - สาขานครสวรรค์

- ลำดับ	- รหัสลงทะเบียน	- รหัสพนักงาน [ID]	- คำน้าหน้า	- ชื่อ [Name]	- นามสกุล [Surname]	- อายุ [Age]	- เพศ [Gender]	- แผนก [Department]	- ตรวจระดับไขมัน LDL ในเลือด <input type="checkbox"/> Ref. 0-160 mg/dl	- สรุปผลการตรวจ [LDL In Blood]	- ตรวจระดับไขมัน HDL ในเลือด <input type="checkbox"/> Ref. 40-200 mg/dl	- สรุปผลการตรวจ [HDL In Blood]	- ตรวจระดับการทำงานของตับ SGOT ในเลือด <input type="checkbox"/> Ref. 0-40 U/L	- สรุปผลการตรวจ [SGOT In Blood]	- ตรวจระดับการทำงานของตับ SGPT ในเลือด <input type="checkbox"/> Ref. 0-40 U/L	- สรุปผลการตรวจ [SGPT In Blood]	- ตรวจหาเชื้อไวรัสตับอักเสบบีในเลือด [HBsAg IMMUNO] <input type="checkbox"/> Ref. Negative / Non Reactive
139	7016600080	71310				28	M	สิ่งแวดลุ่ม									
140	7016600186	71313				30	M	สิ่งแวดล้อม	118	ปกติ	50	ปกติ	21	ปกติ	25	ปกติ	Negative
141	7016600177	71019				50	M	ออยเลอร์ 1	101	ปกติ	50	ปกติ	22	ปกติ	21	ปกติ	Negative
142	7016600147	71274				32	M	ออยเลอร์ 1	121	ปกติ	65	ปกติ	21	ปกติ	9	ปกติ	Negative
143	7016600024	71286				25	M	ออยเลอร์ 1	86	ปกติ	50	ปกติ	24	ปกติ	25	ปกติ	Negative
144	7016600176	71306				25	M	ออยเลอร์ 1	81	ปกติ	44	ปกติ	28	ปกติ	35	ปกติ	Negative
145	7016600102	71215				46	M	ออยเลอร์ 2	95	ปกติ	45	ปกติ	23	ปกติ	11	ปกติ	Negative
146	7016600236	71263				41	M	ออยเลอร์ 2	132	ปกติ	50	ปกติ	33	ปกติ	34	ปกติ	Negative
147	7016600220	71301				24	M	ออยเลอร์ 2	80	ปกติ	76	ปกติ	26	ปกติ	5	ปกติ	Negative
148	7016600206	71303				20	M	ออยเลอร์ 2	106	ปกติ	55	ปกติ	23	ปกติ	20	ปกติ	Negative

บริษัท สหชาติเศรษฐกิจ จำกัด - สาขานครสวรรค์

- ลำดับ	- รหัสลงทะเบียน	- รหัสพนักงาน [ID]	- คำนำหน้า	- ชื่อ [Name]	- นามสกุล [Surname]	- อายุ [Age]	- เพศ [Gender]	- แผนก [Department]	- ผลตรวจ HBsAg IMMUNO In Blood	- ผลการตรวจ [Audiometry]	- ผลการตรวจ [Spirometry]	- ผลการตรวจ [Occupational Vision]	- วันที่ตรวจ	- รหัสบัตรประชาชน
1	7016600130	-				72	M	-	ค่าผลตรวจเป็นลบ (Negative)	ผิดปกติ	เผื่อระวัง	ผิดปกติ	3/9/2565 7:34	-
2	7016600144	10185				28	M	IT	ค่าผลตรวจเป็นลบ (Negative)	ปกติ	ปกติ	ผิดปกติ	3/9/2565 7:44	-
3	7016600068	71062				43	F	เก็บดินโรงไม้แระ 1	ค่าผลตรวจเป็นลบ (Negative)	ปกติ		ผิดปกติ	3/9/2565 7:02	-
4	7016600084	71063				53	F	เก็บดินโรงไม้แระ 1	ค่าผลตรวจเป็นลบ (Negative)	ปกติ		ผิดปกติ	3/9/2565 7:08	-
5	7016600090	71069				57	F	เก็บดินโรงไม้แระ 1	ค่าผลตรวจเป็นลบ (Negative)	ผิดปกติ		ผิดปกติ	3/9/2565 7:11	-
6	7016600045	71243				36	F	เก็บดินโรงไม้แระ 1	ค่าผลตรวจเป็นลบ (Negative)	ปกติ	ปกติ	ผิดปกติ	3/9/2565 6:45	-
7	7016600030	71071				60	F	เก็บดินโรงไม้แระ 2	ค่าผลตรวจเป็นลบ (Negative)	ปกติ		ผิดปกติ	3/9/2565 6:35	-
8	7016600074	71078				58	F	เก็บดินโรงไม้แระ 2	ค่าผลตรวจเป็นลบ (Negative)	ปกติ	ปกติ	ผิดปกติ	3/9/2565 7:03	-
9	7016600219	71261				38	F	เก็บดินโรงไม้แระ 2	ค่าผลตรวจเป็นลบ (Negative)	เผื่อระวัง	ปกติ	ผิดปกติ	3/9/2565 8:39	-
10	7016600137	71275				47	F	เก็บดินโรงไม้แระ 2	ค่าผลตรวจเป็นลบ (Negative)	ปกติ	ปกติ	ผิดปกติ	3/9/2565 7:38	-
11	7016600071	71319				25	F	เก็บดินโรงไม้แระ 2	ค่าผลตรวจเป็นลบ (Negative)	ปกติ	ปกติ	ผิดปกติ	3/9/2565 7:03	-
12	7016600128	71211				32	F	เก็บดินโรงไม้แระ1	ค่าผลตรวจเป็นลบ (Negative)	ปกติ	ปกติ	ผิดปกติ	3/9/2565 7:34	-
13	7016600051	71212				30	F	เก็บดินโรงไม้แระ2	ค่าผลตรวจเป็นลบ (Negative)	ปกติ	ปกติ	ผิดปกติ	3/9/2565 6:52	-
14	7016600033	71175				46	F	ขนส่ง	ค่าผลตรวจเป็นลบ (Negative)	ปกติ	ปกติ	ผิดปกติ	3/9/2565 6:37	-
15	7016600057	71183				35	F	ขนส่ง	ค่าผลตรวจเป็นลบ (Negative)	ปกติ	ปกติ	ผิดปกติ	3/9/2565 6:56	-
16	7016600053	71147				32	M	ควบคุมคุณภาพ	ค่าผลตรวจเป็นลบ (Negative)	ปกติ	ปกติ	ผิดปกติ	3/9/2565 6:52	-
17	7016600063	71148				33	M	ควบคุมคุณภาพ	ค่าผลตรวจเป็นลบ (Negative)	ปกติ	เผื่อระวัง	ผิดปกติ	3/9/2565 6:59	-
18	7016600004	71162				41	M	ควบคุมคุณภาพ	ค่าผลตรวจเป็นลบ (Negative)	เผื่อระวัง	ปกติ	ผิดปกติ	3/9/2565 6:21	-
19	7016600048	71284				22	M	ควบคุมคุณภาพ	ค่าผลตรวจเป็นลบ (Negative)	ปกติ	ปกติ	ผิดปกติ	3/9/2565 6:48	-
20	7016600055	71084				52	F	ควบคุมน้ำหนัก	ค่าผลตรวจเป็นลบ (Negative)	ผิดปกติ	ปกติ	ผิดปกติ	3/9/2565 6:55	-

บริษัท สหชาติเศรษฐกิจ จำกัด - สาขานครสวรรค์

- ลำดับ	- รหัสลงทะเบียน	- รหัสพนักงาน [ID]	- คำนำหน้า	- ชื่อ [Name]	- นามสกุล [Surname]	- อายุ [Age]	- เพศ [Gender]	- แผนก [Department]	- สรุปผลการตรวจ [HBsAg IMMUNO In Blood]	- สรุปผลการตรวจ [Audiometry]	- สรุปผลการตรวจ [Spirometry]	- สรุปผลการตรวจ [Occupational Vision]	- วันที่ตรวจ	- รหัสบัตรประชาชน
21	7016600028	71131				37	F	ควบคุมน้ำหนัก	ค่าผลตรวจเป็นลบ (Negative)	ปกติ	ปกติ	ผิดปกติ	3/9/2565 6:32	-
22	7016600031	71207				37	F	ควบคุมน้ำหนัก	ค่าผลตรวจเป็นลบ (Negative)	ปกติ	ปกติ	ปกติ	3/9/2565 6:35	-
23	7016600184	10119				41	F	ควบคุมและประกันคุณภาพ	ค่าผลตรวจเป็นลบ (Negative)	ปกติ	เฝ้าระวัง	ผิดปกติ	3/9/2565 8:06	-
24	7016600134	10144				33	F	ควบคุมและประกันคุณภาพ	ค่าผลตรวจเป็นลบ (Negative)	ปกติ	ปกติ	ปกติ	3/9/2565 7:38	-
25	7016600034	71177				48	M	ควบคุมและประกันคุณภาพ	ค่าผลตรวจเป็นลบ (Negative)	เฝ้าระวัง	ปกติ	ผิดปกติ	3/9/2565 6:37	-
26	7016600013	71179				43	M	ควบคุมและประกันคุณภาพ	ค่าผลตรวจเป็นบวก (Positive)	ปกติ	ปกติ	ผิดปกติ	3/9/2565 6:24	-
27	7016600023	71181				42	F	ควบคุมและประกันคุณภาพ	ค่าผลตรวจเป็นลบ (Negative)	ปกติ	ปกติ	ผิดปกติ	3/9/2565 6:29	-
28	7016600010	10153				44	M	ความปลอดภัย	ค่าผลตรวจเป็นลบ (Negative)	ปกติ		ผิดปกติ	3/9/2565 6:23	-

บริษัท สหชาติเศรษฐกิจ จำกัด - สาขานครสวรรค์

- ลำดับ	- รหัสลงทะเบียน	- รหัสพนักงาน [ID]	- คำนามหน้า	- ชื่อ [Name]	- นามสกุล [Surname]	- อายุ [Age]	- เพศ [Gender]	- แผนก [Department]	- ผลตรวจ HBsAg IMMUNO In Blood	- ผลการตรวจการได้ยิน [Audiometry]	- ผลการตรวจการหายใจ [Spirometry]	- ผลการตรวจการมองเห็น [Occupational Vision]	- วันที่ตรวจ	- รหัสบัตรประชาชน
29	7016600172	10184				27	F	ความปลอดภัย	ค่าผลตรวจเป็นลบ (Negative)	ปกติ	เผื่อระวัง	ผิดปกติ	3/9/2565 7:57	-
30	7016600098	71280				33	F	ความปลอดภัย	ค่าผลตรวจเป็นลบ (Negative)	ปกติ	เผื่อระวัง	ผิดปกติ	3/9/2565 7:14	-
31	7016600119	71291				26	M	ความปลอดภัย	ค่าผลตรวจเป็นลบ (Negative)	ปกติ	ปกติ	ผิดปกติ	3/9/2565 7:26	-
32	7016600066	71296				28	M	ความปลอดภัย	ค่าผลตรวจเป็นลบ (Negative)	ปกติ	ปกติ	ผิดปกติ	3/9/2565 7:01	-
33	7016600099	71312				23	M	ความปลอดภัย	ค่าผลตรวจเป็นลบ (Negative)	ปกติ	ปกติ	ผิดปกติ	3/9/2565 7:14	-
34	7016600020	71109				58	M	ความปลอดภัยฯ	ค่าผลตรวจเป็นลบ (Negative)	เผื่อระวัง	เผื่อระวัง	ผิดปกติ	3/9/2565 6:27	-
35	7016600002	71262				58	M	ความปลอดภัยฯ	ค่าผลตรวจเป็นลบ (Negative)	ผิดปกติ	ปกติ	ผิดปกติ	3/9/2565 6:21	-
36	7016600005	71267				60	M	ความปลอดภัยฯ	ค่าผลตรวจเป็นลบ (Negative)	เผื่อระวัง	ปกติ	ผิดปกติ	3/9/2565 6:22	-
37	7016600003	71314				52	M	ความปลอดภัยฯ	ค่าผลตรวจเป็นลบ (Negative)	เผื่อระวัง	ปกติ	ผิดปกติ	3/9/2565 6:21	-
38	7016600025	71058				58	F	จุดเทียบแร่ 2	ค่าผลตรวจเป็นลบ (Negative)	ปกติ		ผิดปกติ	3/9/2565 6:32	-
39	7016600182	10129				44	M	จัดซื้อ	ค่าผลตรวจเป็นลบ (Negative)	ปกติ	ปกติ	ผิดปกติ	3/9/2565 8:05	-
40	7016600167	71176				40	F	จัดซื้อ	ค่าผลตรวจเป็นลบ (Negative)	ปกติ	ปกติ	ผิดปกติ	3/9/2565 7:56	-
41	7016600039	71025				59	M	เจาะแร่ 1	ค่าผลตรวจเป็นลบ (Negative)	เผื่อระวัง	ปกติ	ผิดปกติ	3/9/2565 6:39	-
42	7016600044	71030				57	M	เจาะแร่ 1	ค่าผลตรวจเป็นลบ (Negative)	ผิดปกติ	เผื่อระวัง	ผิดปกติ	3/9/2565 6:44	-
43	7016600096	71043				57	M	เจาะแร่ 1	ค่าผลตรวจเป็นลบ (Negative)	ผิดปกติ		ผิดปกติ	3/9/2565 7:13	-
44	7016600070	71089				33	M	เจาะแร่ 1	ค่าผลตรวจเป็นลบ (Negative)	ปกติ		ปกติ	3/9/2565 7:03	-
45	7016600021	71105				51	M	เจาะแร่ 1	ค่าผลตรวจเป็นลบ (Negative)	เผื่อระวัง	ปกติ	ผิดปกติ	3/9/2565 6:28	-
46	7016600079	71139				56	M	เจาะแร่ 1	ค่าผลตรวจเป็นลบ (Negative)	เผื่อระวัง	ปกติ	ผิดปกติ	3/9/2565 7:04	-
47	7016600001	71228				53	M	เจาะแร่ 1	ค่าผลตรวจเป็นลบ (Negative)	ผิดปกติ	ผิดปกติ	ผิดปกติ	3/9/2565 6:21	-
48	7016600050	71257				23	M	เจาะแร่ 1	ค่าผลตรวจเป็นลบ (Negative)	ปกติ	ปกติ	ผิดปกติ	3/9/2565 6:50	-

บริษัท สหชาติเศรษฐกิจ จำกัด - สาขานครสวรรค์

- ลำดับ	- รหัสลงทะเบียน	- รหัสพนักงาน [ID]	- คำนำหน้า	- ชื่อ [Name]	- นามสกุล [Surname]	- อายุ [Age]	- เพศ [Gender]	- แผนก [Department]	- ผลการตรวจ [HBsAg IMMUNO In Blood]	- ผลการตรวจ [Audiometry]	- ผลการตรวจ [Spirometry]	- ผลการตรวจ [Occupational Vision]	- วันที่ตรวจ	- รหัสบัตรประชาชน
49	7016600092	72068				42	M	เจาะแร่ 1	ค่าผลตรวจเป็นบวก (Positive)	เฝ้าระวัง	เฝ้าระวัง	ผิดปกติ	3/9/2565 7:12	-
50	7016600032	71016				56	M	เจาะแร่ 2	ค่าผลตรวจเป็นบวก (Positive)	เฝ้าระวัง		ผิดปกติ	3/9/2565 6:37	-
51	7016600118	71031				56	M	เจาะแร่ 2	ค่าผลตรวจเป็นลบ (Negative)	เฝ้าระวัง		ผิดปกติ	3/9/2565 7:26	-
52	7016600139	71048				50	M	เจาะแร่ 2	ค่าผลตรวจเป็นลบ (Negative)	เฝ้าระวัง	ปกติ	ผิดปกติ	3/9/2565 7:40	-
53	7016600049	71065				57	M	เจาะแร่ 2	ค่าผลตรวจเป็นลบ (Negative)	ปกติ		ผิดปกติ	3/9/2565 6:49	-
54	7016600011	71103				53	M	เจาะแร่ 2	ค่าผลตรวจเป็นลบ (Negative)	ปกติ	ปกติ	ผิดปกติ	3/9/2565 6:23	-
55	7016600178	71130				26	M	เจาะแร่ 2	ค่าผลตรวจเป็นลบ (Negative)	ปกติ	ปกติ	ผิดปกติ	3/9/2565 8:03	-
56	7016600076	71294				38	M	เจาะแร่ 2	ค่าผลตรวจเป็นลบ (Negative)	เฝ้าระวัง	ปกติ	ผิดปกติ	3/9/2565 7:04	-
57	7016600170	71185				34	M	เจาะแร่ 2	ค่าผลตรวจเป็นลบ (Negative)	ปกติ	เฝ้าระวัง	ผิดปกติ	3/9/2565 7:57	-
58	7016600133	10148				33	M	ซ่อมบำรุง	ค่าผลตรวจเป็นลบ (Negative)	เฝ้าระวัง	ปกติ	ผิดปกติ	3/9/2565 7:37	-
59	7016600064	10154				37	M	ซ่อมบำรุง	ค่าผลตรวจเป็นลบ (Negative)	ปกติ	ปกติ	ผิดปกติ	3/9/2565 6:59	-
60	7016600111	10183				32	M	ซ่อมบำรุง	ค่าผลตรวจเป็นลบ (Negative)	ปกติ	ปกติ	ผิดปกติ	3/9/2565 7:24	-
61	7016600171	71039				48	F	ซ่อมบำรุง	ค่าผลตรวจเป็นลบ (Negative)	ปกติ	ปกติ	ผิดปกติ	3/9/2565 7:57	-
62	7016600235	71307				23	M	ซ่อมบำรุง	ค่าผลตรวจเป็นลบ (Negative)	ปกติ	ปกติ	ปกติ	3/9/2565 9:04	-
63	7016600254	71024				59	M	ซ่อมบำรุง 1	ค่าผลตรวจเป็นลบ (Negative)	เฝ้าระวัง	ปกติ	ผิดปกติ	3/9/2565 9:42	-

บริษัท สหชาติเศรษฐกิจ จำกัด - สาขานครสวรรค์

- ลำดับ	- รหัสลงทะเบียน	- รหัสพนักงาน [ID]	- คำนำหน้า	- ชื่อ [Name]	- นามสกุล [Surname]	- อายุ [Age]	- เพศ [Gender]	- แผนก [Department]	- ผลการตรวจ [HBsAg IMMUNO In Blood]	- ผลการตรวจ [Audiometry]	- ผลการตรวจ [Spirometry]	- ผลการตรวจ [Occupational Vision]	- วันที่ตรวจ	- รหัสบัตรประชาชน
64	7016600017	71027				57	F	ซ่อมบำรุง 1	ค่าผลตรวจเป็นลบ (Negative)	ปกติ		ผิดปกติ	3/9/2565 6:27	-
65	7016600085	71037				53	M	ซ่อมบำรุง 1	ค่าผลตรวจเป็นลบ (Negative)	ปกติ	ปกติ	ผิดปกติ	3/9/2565 7:08	-
66	7016600157	71221				31	M	ซ่อมบำรุง 1	ค่าผลตรวจเป็นลบ (Negative)	เผื่อระวัง	ปกติ	ผิดปกติ	3/9/2565 7:52	-
67	7016600146	71249				35	M	ซ่อมบำรุง 1	ค่าผลตรวจเป็นลบ (Negative)	ปกติ	ปกติ	ผิดปกติ	3/9/2565 7:45	-
68	7016600104	71305				29	M	ซ่อมบำรุง 1	ค่าผลตรวจเป็นลบ (Negative)	ปกติ	ปกติ	ผิดปกติ	3/9/2565 7:18	-
69	7016600026	71036				58	M	ซ่อมบำรุง 2	ค่าผลตรวจเป็นลบ (Negative)	เผื่อระวัง	ผิดปกติ	ผิดปกติ	3/9/2565 6:32	-
70	7016600086	71072				52	F	ซ่อมบำรุง 2	ค่าผลตรวจเป็นลบ (Negative)	ปกติ	ปกติ	ผิดปกติ	3/9/2565 7:08	-
71	7016600106	71138				27	M	ซ่อมบำรุง 2	ค่าผลตรวจเป็นลบ (Negative)	ปกติ		ผิดปกติ	3/9/2565 7:21	-
72	7016600238	71247				28	M	ซ่อมบำรุง 2	ค่าผลตรวจเป็นลบ (Negative)	ปกติ	ปกติ	ผิดปกติ	3/9/2565 9:06	-
73	7016600072	71292				27	M	ซ่อมบำรุง 2	ค่าผลตรวจเป็นลบ (Negative)	ปกติ	ปกติ	ผิดปกติ	3/9/2565 7:03	-
74	7016600237	71323				27	M	ซ่อมบำรุง 2	ค่าผลตรวจเป็นลบ (Negative)	ปกติ	เผื่อระวัง	ผิดปกติ	3/9/2565 9:06	-
75	7016600110	71086				39	M	ซ่อมบำรุง 3	ค่าผลตรวจเป็นลบ (Negative)	ปกติ	ปกติ	ผิดปกติ	3/9/2565 7:24	-
76	7016600012	71202				30	M	ซ่อมบำรุง 3	ค่าผลตรวจเป็นลบ (Negative)	เผื่อระวัง		ผิดปกติ	3/9/2565 6:23	-
77	7016600120	71233				47	M	ซ่อมบำรุง 3	ค่าผลตรวจเป็นลบ (Negative)	ปกติ		ผิดปกติ	3/9/2565 7:27	-
78	7016600132	71285				36	M	ซ่อมบำรุง 3	ค่าผลตรวจเป็นลบ (Negative)	ปกติ	เผื่อระวัง	ผิดปกติ	3/9/2565 7:37	-
79	7016600058	71144				35	M	ซ่อมบำรุง 3	ค่าผลตรวจเป็นลบ (Negative)	ปกติ		ผิดปกติ	3/9/2565 6:56	-
80	7016600043	71193				58	F	ทรัพยากรบุคคล	ค่าผลตรวจเป็นลบ (Negative)	ปกติ	ปกติ	ผิดปกติ	3/9/2565 6:44	-
81	7016600059	71203				57	M	ทรัพยากรบุคคล	ค่าผลตรวจเป็นลบ (Negative)	ปกติ	เผื่อระวัง	ผิดปกติ	3/9/2565 6:57	-
82	7016600052	71304				56	F	ทรัพยากรบุคคล	ค่าผลตรวจเป็นลบ (Negative)	ปกติ		ผิดปกติ	3/9/2565 6:52	-
83	7016600077	71308				56	M	ทรัพยากรบุคคล	ค่าผลตรวจเป็นบวก (Positive)	ผิดปกติ	ปกติ	ผิดปกติ	3/9/2565 7:04	-

บริษัท สหชาติเศรษฐกิจ จำกัด - สาขานครสวรรค์

- ลำดับ	- รหัสลงทะเบียน	- รหัสพนักงาน [ID]	- คำนามหน้า	- ชื่อ [Name]	- นามสกุล [Surname]	- อายุ [Age]	- เพศ [Gender]	- แผนก [Department]	- ผลการตรวจ [HBsAg IMMUNO In Blood]	- ผลการตรวจ [Audiometry]	- ผลการตรวจ [Spirometry]	- ผลการตรวจ [Occupational Vision]	- วันที่ตรวจ	- รหัสบัตรประชาชน
84	7016600014	10069				40	F	ทรัพยากรบุคคลและธุรการ	ค่าผลตรวจเป็นลบ (Negative)	ปกติ		ผิดปกติ	3/9/2565 6:25	-
85	7016600180	10142				38	F	ทรัพยากรบุคคลและธุรการ	ค่าผลตรวจเป็นลบ (Negative)	ปกติ	ปกติ	ผิดปกติ	3/9/2565 8:03	-
86	7016600191	10195				44	M	ทรัพยากรบุคคลและธุรการ	ค่าผลตรวจเป็นลบ (Negative)	ปกติ	ปกติ	ผิดปกติ	3/9/2565 8:14	-
87	7016600006	71005				53	M	แทนครเตอร์ 1	ค่าผลตรวจเป็นลบ (Negative)	ปกติ		ผิดปกติ	3/9/2565 6:22	-
88	7016600067	71029				49	M	แทนครเตอร์ 1	ค่าผลตรวจเป็นลบ (Negative)	ปกติ	ปกติ	ผิดปกติ	3/9/2565 7:02	-
89	7016600019	71075				45	M	แทนครเตอร์ 1	ค่าผลตรวจเป็นลบ (Negative)	ผิดปกติ	ปกติ	ผิดปกติ	3/9/2565 6:27	-
90	7016600046	71076				38	M	แทนครเตอร์ 1	ค่าผลตรวจเป็นลบ (Negative)	ปกติ	ปกติ	ผิดปกติ	3/9/2565 6:45	-
91	7016600088	71192				37	M	แทนครเตอร์ 1	ค่าผลตรวจเป็นลบ (Negative)	เผื่อระวัง	เผื่อระวัง	ผิดปกติ	3/9/2565 7:08	-
92	7016600125	71288				45	M	แทนครเตอร์ 1	ค่าผลตรวจเป็นลบ (Negative)	ผิดปกติ		ผิดปกติ	3/9/2565 7:32	-
93	7016600054	71017				50	M	แทนครเตอร์ 2	ค่าผลตรวจเป็นลบ (Negative)	ผิดปกติ	ปกติ	ผิดปกติ	3/9/2565 6:54	-
94	7016600022	71038				57	M	แทนครเตอร์ 2	ค่าผลตรวจเป็นลบ (Negative)	เผื่อระวัง		ผิดปกติ	3/9/2565 6:28	-
95	7016600214	71080				35	M	แทนครเตอร์ 2	ค่าผลตรวจเป็นลบ (Negative)	ปกติ		ผิดปกติ	3/9/2565 8:32	-
96	7016600194	71091				37	M	แทนครเตอร์ 2	ค่าผลตรวจเป็นลบ (Negative)	เผื่อระวัง	ปกติ	ผิดปกติ	3/9/2565 8:15	-
97	7016600145	71117				27	M	แทนครเตอร์ 2	ค่าผลตรวจเป็นลบ (Negative)	ปกติ	ปกติ	ผิดปกติ	3/9/2565 7:45	-
98	7016600075	71134				59	M	แทนครเตอร์ 2	ค่าผลตรวจเป็นบวก (Positive)	ผิดปกติ		ผิดปกติ	3/9/2565 7:03	-

บริษัท สหชาติเศรษฐกิจ จำกัด - สาขานครสวรรค์

- ลำดับ	- รหัสลงทะเบียน	- รหัสพนักงาน [ID]	- คำนำหน้า	- ชื่อ [Name]	- นามสกุล [Surname]	- อายุ [Age]	- เพศ [Gender]	- แผนก [Department]	- สรุปผลการตรวจ [HBsAg IMMUNO In Blood]	- สรุปผลการตรวจ [Audiometry]	- สรุปผลการตรวจ [Spirometry]	- สรุปผลการตรวจ [Occupational Vision]	- วันที่ตรวจ	- รหัสบัตรประชาชน
99	7016600121	71279				22	M	แพรรค์เตอร์ 2	ค่าผลตรวจเป็นลบ (Negative)	ปกติ	ปกติ	ผิดปกติ	3/9/2565 7:27	-
100	7016600114	71320				26	M	แพรรค์เตอร์ 2	ค่าผลตรวจเป็นลบ (Negative)	ปกติ	เผ้าระวัง	ผิดปกติ	3/9/2565 7:25	-
101	7016600166	71272				35	M	บริหารระบบคุณภาพ	ค่าผลตรวจเป็นลบ (Negative)	ปกติ	ปกติ	ผิดปกติ	3/9/2565 7:56	-
102	7016600078	10192				36	F	บัญชี การเงิน	ค่าผลตรวจเป็นลบ (Negative)	ปกติ	เผ้าระวัง	ผิดปกติ	3/9/2565 7:04	-
103	7016600249	71012				57	F	บัญชี การเงิน	ค่าผลตรวจเป็นลบ (Negative)	ปกติ		ผิดปกติ	3/9/2565 9:33	-
104	7016600015	10023				40	M	ใบอนุญาต	ค่าผลตรวจเป็นลบ (Negative)	ปกติ	ปกติ	ผิดปกติ	3/9/2565 6:25	-
105	7016600224	10046				45	M	ผลิต	ค่าผลตรวจเป็นลบ (Negative)	ปกติ	ปกติ	ผิดปกติ	3/9/2565 8:51	-
106	7016600135	10137				34	M	ผลิต	ค่าผลตรวจเป็นลบ (Negative)	ปกติ	ปกติ	ผิดปกติ	3/9/2565 7:38	-
107	7016600126	10158				48	M	ผลิต	ค่าผลตรวจเป็นลบ (Negative)	ปกติ	ปกติ	ผิดปกติ	3/9/2565 7:32	-
108	7016600162	10173				30	M	ผลิต	ค่าผลตรวจเป็นลบ (Negative)	ปกติ	ปกติ	ผิดปกติ	3/9/2565 7:54	-
109	7016600087	71009				56	M	ผลิต 1	ค่าผลตรวจเป็นลบ (Negative)	เผ้าระวัง	ปกติ	ผิดปกติ	3/9/2565 7:08	-
110	7016600040	71008				54	M	ผลิต 2	ค่าผลตรวจเป็นลบ (Negative)	ปกติ	ปกติ	ผิดปกติ	3/9/2565 6:39	-
111	7016600103	71269				52	M	รถบรรทุก 1	ค่าผลตรวจเป็นลบ (Negative)	เผ้าระวัง	ปกติ	ผิดปกติ	3/9/2565 7:17	-
112	7016600094	71297				27	M	รถบรรทุก 1	ค่าผลตรวจเป็นลบ (Negative)	ปกติ	ปกติ	ปกติ	3/9/2565 7:12	-
113	7016600192	71018				59	M	รถบรรทุก 2	ค่าผลตรวจเป็นลบ (Negative)	เผ้าระวัง		ผิดปกติ	3/9/2565 8:14	-
114	7016600174	71282				25	M	รถบรรทุก 2	ค่าผลตรวจเป็นลบ (Negative)	ปกติ	ปกติ	ผิดปกติ	3/9/2565 7:58	-
115	7016600193	71287				29	M	รถบรรทุก 2	ค่าผลตรวจเป็นลบ (Negative)	ปกติ	ปกติ	ผิดปกติ	3/9/2565 8:15	-
116	7016600107	71299				25	M	รถบรรทุก 2	ค่าผลตรวจเป็นลบ (Negative)	ปกติ	ปกติ	ปกติ	3/9/2565 7:21	-
117	7016600041	71205				37	M	รถบรรทุก1	ค่าผลตรวจเป็นลบ (Negative)	ปกติ	เผ้าระวัง	ผิดปกติ	3/9/2565 6:40	-
118	7016600093	71158				27	M	รถบรรทุก2	ค่าผลตรวจเป็นลบ (Negative)	เผ้าระวัง		ผิดปกติ	3/9/2565 7:12	-

บริษัท สหชาติเศรษฐกิจ จำกัด - สาขานครสวรรค์

- ลำดับ	- รหัสลงทะเบียน	- รหัสพนักงาน [ID]	- คำนามหน้า	- ชื่อ [Name]	- นามสกุล [Surname]	- อายุ [Age]	- เพศ [Gender]	- แผนก [Department]	- ผลการตรวจ [HBsAg IMMUNO In Blood]	- ผลการตรวจ [Audiometry]	- ผลการตรวจ [Spirometry]	- ผลการตรวจ [Occupational Vision]	- วันที่ตรวจ	- รหัสบัตรประชาชน
119	7016600073	71174				42	M	รถบรรทุก2	ค่าผลตรวจเป็นลบ (Negative)	ปกติ		ผิดปกติ	3/9/2565 7:03	-
120	7016600056	71032				58	M	โรงไม้แร่ 1	ค่าผลตรวจเป็นลบ (Negative)	ปกติ	เฝ้าระวัง	ผิดปกติ	3/9/2565 6:55	-
121	7016600042	71055				55	M	โรงไม้แร่ 1	ค่าผลตรวจเป็นลบ (Negative)	ผิดปกติ	ปกติ	ผิดปกติ	3/9/2565 6:42	-
122	7016600129	71100				33	M	โรงไม้แร่ 1	ค่าผลตรวจเป็นลบ (Negative)	ปกติ	ปกติ	ผิดปกติ	3/9/2565 7:34	-
123	7016600027	71020				56	M	โรงไม้แร่ 2	ค่าผลตรวจเป็นลบ (Negative)	ผิดปกติ	ปกติ	ผิดปกติ	3/9/2565 6:32	-
124	7016600060	71049				59	M	โรงไม้แร่ 2	ค่าผลตรวจเป็นลบ (Negative)	ปกติ	เฝ้าระวัง	ผิดปกติ	3/9/2565 6:57	-
125	7016600123	71067				52	M	โรงไม้แร่ 2	ค่าผลตรวจเป็นลบ (Negative)	เฝ้าระวัง	ปกติ	ผิดปกติ	3/9/2565 7:28	-
126	7016600038	71079				37	M	โรงไม้แร่ 2	ค่าผลตรวจเป็นลบ (Negative)	ปกติ		ปกติ	3/9/2565 6:39	-
127	7016600101	71165				49	M	โรงไม้แร่ 2	ค่าผลตรวจเป็นลบ (Negative)	ปกติ		ผิดปกติ	3/9/2565 7:16	-
128	7016600047	71256				42	M	โรงไม้แร่ 2	ค่าผลตรวจเป็นลบ (Negative)	เฝ้าระวัง	ปกติ	ปกติ	3/9/2565 6:48	-
129	7016600097	71273				28	M	โรงไม้แร่ 2	ค่าผลตรวจเป็นลบ (Negative)	ปกติ	ปกติ	ผิดปกติ	3/9/2565 7:13	-
130	7016600112	71281				45	M	โรงไม้แร่ 2	ค่าผลตรวจเป็นลบ (Negative)	เฝ้าระวัง	ปกติ	ผิดปกติ	3/9/2565 7:25	-
131	7016600136	71206				42	M	โรงไม้แร่1	ค่าผลตรวจเป็นลบ (Negative)	ปกติ	ปกติ	ผิดปกติ	3/9/2565 7:38	-
132	7016600233	10120				43	M	สไตร์	ค่าผลตรวจเป็นลบ (Negative)	เฝ้าระวัง	ปกติ	ผิดปกติ	3/9/2565 9:02	-
133	7016600105	10178				41	M	สไตร์	ค่าผลตรวจเป็นบวก (Positive)	ปกติ		ผิดปกติ	3/9/2565 7:20	-
134	7016600113	10181				32	M	สไตร์	ค่าผลตรวจเป็นลบ (Negative)	ปกติ	ปกติ	ผิดปกติ	3/9/2565 7:25	-
135	7016600185	71182				29	F	สไตร์	ค่าผลตรวจเป็นลบ (Negative)	ปกติ	ปกติ	ผิดปกติ	3/9/2565 8:06	-
136	7016600173	71311				27	M	สไตร์	ค่าผลตรวจเป็นลบ (Negative)	ปกติ	ปกติ	ผิดปกติ	3/9/2565 7:58	-
137	7016600165	10170				36	M	สิ่งแวดล้อม	ค่าผลตรวจเป็นลบ (Negative)	ปกติ		ผิดปกติ	3/9/2565 7:54	-
138	7016600062	71251				56	M	สิ่งแวดล้อม	ค่าผลตรวจเป็นลบ (Negative)	ผิดปกติ	ปกติ	ผิดปกติ	3/9/2565 6:58	-

บริษัท สหชาติเศรษฐกิจ จำกัด - สาขานครสวรรค์

- ลำดับ	- รหัสลงทะเบียน	- รหัสพนักงาน [ID]	- คำนำหน้า	- ชื่อ [Name]	- นามสกุล [Surname]	- อายุ [Age]	- เพศ [Gender]	- แผนก [Department]	- สรุปผลการตรวจ [HBsAg IMMUNO In Blood]	- สรุปผลการตรวจ [Audiometry]	- สรุปผลการตรวจ [Spirometry]	- สรุปผลการตรวจ [Occupational Vision]	- วันที่ตรวจ	- รหัสบัตรประชาชน
139	7016600080	71310				28	M	สิ่งแวดล้อม					3/9/2565 7:06	-
140	7016600186	71313				30	M	สิ่งแวดล้อม	ค่าผลตรวจเป็นลบ (Negative)	ปกติ	ปกติ	ปกติ	3/9/2565 8:06	-
141	7016600177	71019				50	M	ออยเลอร์ 1	ค่าผลตรวจเป็นลบ (Negative)	ปกติ	ปกติ	ผิดปกติ	3/9/2565 8:02	-
142	7016600147	71274				32	M	ออยเลอร์ 1	ค่าผลตรวจเป็นลบ (Negative)	ปกติ	ปกติ	ผิดปกติ	3/9/2565 7:45	-
143	7016600024	71286				25	M	ออยเลอร์ 1	ค่าผลตรวจเป็นลบ (Negative)	ปกติ	ปกติ	ผิดปกติ	3/9/2565 6:30	-
144	7016600176	71306				25	M	ออยเลอร์ 1	ค่าผลตรวจเป็นลบ (Negative)	ปกติ	ปกติ	ผิดปกติ	3/9/2565 8:02	-
145	7016600102	71215				46	M	ออยเลอร์ 2	ค่าผลตรวจเป็นลบ (Negative)	ปกติ	ผิดปกติ	ผิดปกติ	3/9/2565 7:17	-
146	7016600236	71263				41	M	ออยเลอร์ 2	ค่าผลตรวจเป็นลบ (Negative)	ปกติ	ปกติ	ปกติ	3/9/2565 9:05	-
147	7016600220	71301				24	M	ออยเลอร์ 2	ค่าผลตรวจเป็นลบ (Negative)	ปกติ	ปกติ	ปกติ	3/9/2565 8:40	-
148	7016600206	71303				20	M	ออยเลอร์ 2	ค่าผลตรวจเป็นลบ (Negative)	ปกติ	ปกติ	ปกติ	3/9/2565 8:26	-

เอกสารแนบ

9

หนังสือรับรองผลการตรวจวิเคราะห์ทางห้องปฏิบัติการ



ANALYSIS REPORT

Data Provided by Customer

Customer Name : บริษัท สหชาติเศรษฐกิจ จำกัด โครงการเหมืองแร่ใยหิน ประทานบัตรที่ 32253/16045 ร่วมแผนผังโครงการทำเหมือง
เดียวกันกับประทานบัตรที่ 29536/15091 และ 29537/15092
Address : ตำบลทุ่งทอง อำเภอหนองบัว จังหวัดนครสวรรค์ Customer Code : M660046
Sampling By : Sampling Team of Mine Engineering Consultant Co., Ltd. Sampling Date : 7-10 April 2023
Sample Type : อากาศในบรรยากาศทั่วไป (Ambient) Sampling Method : High Volume Air Sampler
Station : โรงพยาบาลส่งเสริมสุขภาพตำบลบ้านเหมืองแร่ Report No. : M660046-01
(UTM 47P 682614 E, 1761614 N.)

Data Provided by Laboratory

Laboratory Code No. : M660046/1 Received Date : 11 April 2023
Analytical Date : 11-20 April 2023 Report Date : 20 April 2023

Model of Equipment : TISH

Model of Traceability : TE-5025A/2262

Certified Date : 5 December 2022

Expiration Date : 5 December 2023

Parameter	Sampling Date	Analytical Method	Result (mg/m ³)	Standard ¹⁾ (mg/m ³)
Total Suspended Particulate (TSP)	07-08/04/2023	US.EPA 40 CFR 50, Appendix B	0.055	0.330
	08-09/04/2023	US.EPA 40 CFR 50, Appendix B	0.041	
	09-10/04/2023	US.EPA 40 CFR 50, Appendix B	0.030	

Note: ¹⁾ ประกาศคณะกรรมการสิ่งแวดล้อมแห่งชาติ ฉบับที่ 24 (พ.ศ. 2547) เรื่อง กำหนดมาตรฐานคุณภาพอากาศในบรรยากาศโดยทั่วไป
ประกาศในราชกิจจานุเบกษา เล่ม 121 ตอนพิเศษ 104 ง ประกาศ ณ วันที่ 9 สิงหาคม พ.ศ. 2547
Total Suspended Particulate (TSP) : ผุ่นละอองแขวนลอยรวมเฉลี่ย 24 ชั่วโมง



Reviewed signatory

Approved signatory



ANALYSIS REPORT

Data Provided by Customer

Customer Name : บริษัท สหชาติเศรษฐกิจ จำกัด โครงการเหมืองแร่ใยหิน ประทานบัตรที่ 32253/16045 ร่วมแผนผังโครงการทำเหมือง
เดียวกันกับประทานบัตรที่ 29536/15091 และ 29537/15092
Address : ตำบลทุ่งทอง อำเภอหนองบัว จังหวัดนครสวรรค์ Customer Code : M660046
Sampling By : Sampling Team of Mine Engineering Consultant Co., Ltd. Sampling Date : 7-10 April 2023
Sample Type : อากาศในบรรยากาศทั่วไป (Ambient) Sampling Method : High Volume Air Sampler
Station : ชุมชนบ้านเหมืองใหม่ (UTM 47P 682582 E, 1762701 N.) Report No. : M660046-01

Data Provided by Laboratory

Laboratory Code No. : M660046/2 Received Date : 11 April 2023
Analytical Date : 11-20 April 2023 Report Date : 20 April 2023

Model of Equipment : TISH

Model of Traceability : TE-5025A/2262

Certified Date : 5 December 2022

Expiration Date : 5 December 2023

Parameter	Sampling Date	Analytical Method	Result (mg/m ³)	Standard ¹⁾ (mg/m ³)
Total Suspended Particulate (TSP)	07-08/04/2023	US.EPA 40 CFR 50, Appendix B	0.037	0.330
	08-09/04/2023	US.EPA 40 CFR 50, Appendix B	0.034	
	09-10/04/2023	US.EPA 40 CFR 50, Appendix B	0.033	

Note: ¹⁾ ประกาศคณะกรรมการสิ่งแวดล้อมแห่งชาติ ฉบับที่ 24 (พ.ศ. 2547) เรื่อง กำหนดมาตรฐานคุณภาพอากาศในบรรยากาศโดยทั่วไป
ประกาศในราชกิจจานุเบกษา เล่ม 121 ตอนพิเศษ 104 ง ประกาศ ณ วันที่ 9 สิงหาคม พ.ศ. 2547
Total Suspended Particulate (TSP) : ผุ่นละอองแขวนลอยรวมเฉลี่ย 24 ชั่วโมง



Reviewed signatory

Approved signatory



ANALYSIS REPORT

Data Provided by Customer

Customer Name : บริษัท สหชาติเศรษฐกิจ จำกัด โครงการเหมืองแร่ใยหิน ประทานบัตรที่ 32253/16045 ร่วมแผนผังโครงการทำเหมือง
เดียวกันกับประทานบัตรที่ 29536/15091 และ 29537/15092
Address : ตำบลทุ่งทอง อำเภอหนองบัว จังหวัดนครสวรรค์ Customer Code : M660046
Sampling By : Sampling Team of Mine Engineering Consultant Co., Ltd. Sampling Date : 7-10 April 2023
Sample Type : ความเร็วและทิศทางลม (Wind Speed) Sampling Method : Anemometer
Station : โรงพยาบาลส่งเสริมสุขภาพตำบลบ้านเหมืองแร่ Report No. : M660046-01
(UTM 47P 682614 E, 1761614 N.)

Data Provided by Laboratory

Laboratory Code No. : M660046/3 Received Date : 11 April 2023
Analytical Date : 11-20 April 2023 Report Date : 20 April 2023

Time	Result					
	7-8 April 2023		8-9 April 2023		9-10 April 2023	
	Wind Speed (m/s)	Direction	Wind Speed (m/s)	Direction	Wind Speed (m/s)	Direction
12.00-13.00	2.5	SSE	N/A	N/A	1.9	SE
13.00-14.00	3.5	SSE	N/A	N/A	2.4	SE
14.00-15.00	3.3	SE	N/A	N/A	3.1	S
15.00-16.00	2.9	SSE	N/A	N/A	2.1	SSE
16.00-17.00	2.8	SSE	N/A	N/A	1.6	SSE
17.00-18.00	2.1	SSE	0.5	NNE	0.8	SSE
18.00-19.00	2.0	SE	1.0	NE	1.0	ENE
19.00-20.00	1.9	SE	1.9	NNW	0.6	SSE
20.00-21.00	1.3	SE	2.2	SSE	0.5	SE
21.00-22.00	1.6	SSE	1.4	NNE	N/A	N/A
22.00-23.00	1.7	SSE	1.1	SE	N/A	N/A
23.00-00.00	1.0	SSE	1.2	ESE	N/A	N/A
00.00-01.00	N/A	N/A	1.0	SE	N/A	N/A
01.00-02.00	0.5	S	1.0	SE	N/A	N/A
02.00-03.00	0.6	E	0.6	ESE	1.3	ESE
03.00-04.00	0.7	E	0.8	SSE	0.6	NNE
04.00-05.00	N/A	N/A	0.7	ESE	0.6	ESE
05.00-06.00	N/A	N/A	N/A	N/A	0.6	ESE
06.00-07.00	0.5	NNE	N/A	N/A	0.6	ESE
07.00-08.00	0.6	NNE	0.7	NNE	0.7	SSE
08.00-09.00	1.0	SSE	1.2	ESE	1.6	SE
09.00-10.00	0.8	SSE	1.5	SE	2.1	SSE
10.00-11.00	N/A	N/A	1.8	SSE	2.2	SE
11.00-12.00	N/A	N/A	1.8	SSE	N/A	N/A

Note : N/A หมายถึง ลมสงบ (Calim) มีค่าต่ำกว่า 0.4 m/s

Infer : ทิศทางลมส่วนใหญ่พัดมาจากทิศ : ทิศตะวันออกเฉียงใต้ค่อนข้างไปทางทิศใต้
ความเร็วลมส่วนใหญ่ มีค่าระหว่าง : 0.4-1.8 m/s



Reviewed signatory

Approved signatory



ANALYSIS REPORT

Data Provided by Customer

Customer Name : บริษัท สหชาติเศรษฐกิจ จำกัด โครงการเหมืองแร่ปิซัม ประทานบัตรที่ 32253/16045 ร่วมแผนผังโครงการทำเหมืองเดียวกันกับประทานบัตรที่ 29536/15091 และ 29537/15092

Address : ตำบลทุ่งทอง อำเภอหนองบัว จังหวัดนครสวรรค์

Customer Code : M660046

Sampling By : Sampling Team of Mine Engineering Consultant Co., Ltd.

Sampling Date : 7-10 April 2023

Sample Type : ความเร็วและทิศทางลม (Wind Speed)

Sampling Method : Anemometer

Station : โรงพยาบาลส่งเสริมสุขภาพตำบลบ้านเหมืองแร่
(UTM 47P 682614 E, 1761614 N.)

Report No. : M660046-01

Data Provided by Laboratory

Laboratory Code No. : M660046/3

Received Date : 11 April 2023

Analytical Date : 11-20 April 2023

Report Date : 20 April 2023

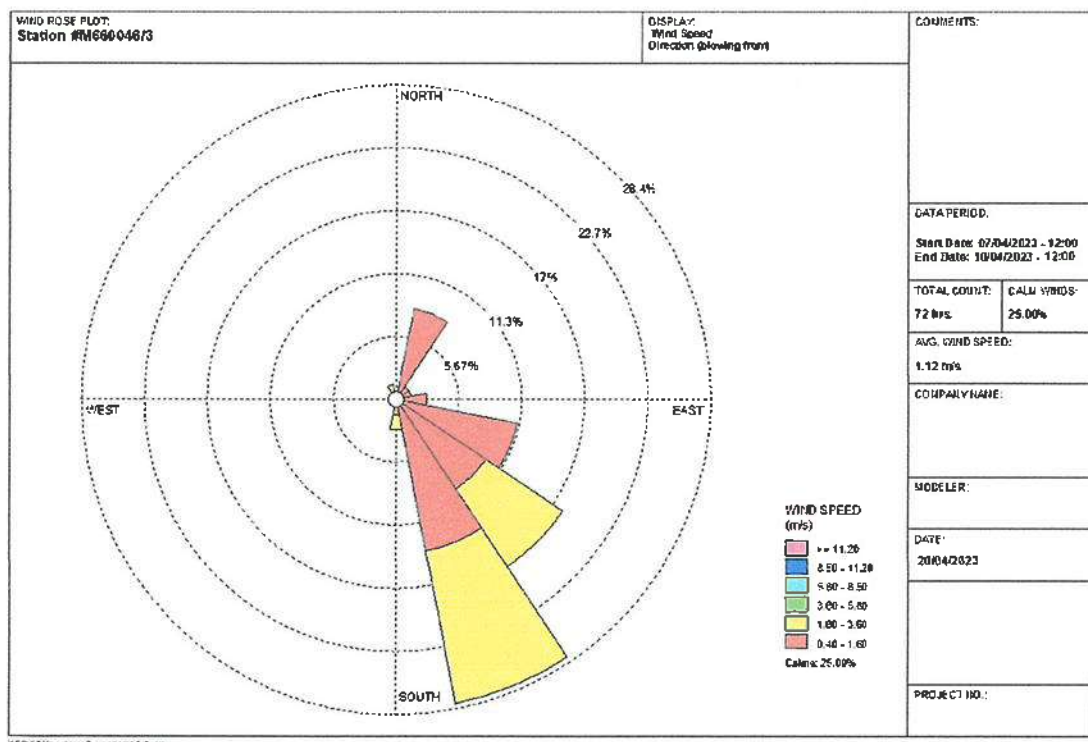

Reviewed signatory

Approved signatory

Reported results refer to submitted sample(s) only.

Do not copy partial of this analysis report without official approval.

MEC-FM-45 Rev.06 03-04-2566



ANALYSIS REPORT

Data Provided by Customer

Customer Name : บริษัท สหชาติเศรษฐกิจ จำกัด โครงการเหมืองแร่ใยหิน ประทานบัตรที่ 32253/16045 ร่วมแผนผังโครงการทำเหมือง
เดียวกันกับประทานบัตรที่ 29536/15091 และ 29537/15092
Address : ตำบลทุ่งทอง อำเภอหนองบัว จังหวัดนครสวรรค์ Customer Code : M660046
Sampling By : Sampling Team of Mine Engineering Consultant Co., Ltd. Sampling Date : 7-10 April 2023
Sample Type : ระดับเสียง (Sound Level) Sampling Method : Sound Level Meter
Station : โรงพยาบาลส่งเสริมสุขภาพตำบลบ้านเหมืองแร่ Report No. : M660046-01
(UTM 47P 682614 E, 1761614 N.)

Data Provided by Laboratory

Laboratory Code No. : M660046/12 Received Date : 11 April 2023
Analytical Date : 11-20 April 2023 Report Date : 20 April 2023

Model of Equipment : Quest

Model of Traceability : CA-12B/U2040047

Reference of level (dB(A)): 110 dB/1,000 Hz

Calibrated Date : 23 March 2023

Measurement of Reading (dB(A)) : 108.00 dB/999.42 Hz

Certificate No : C2203-0102

Time	Equivalent Sound Pressure Level (dB(A))					
	7-8 April 2023		8-9 April 2023		9-10 April 2023	
	Leq 24 hrs.	Lmax	Leq 24 hrs.	Lmax	Leq 24 hrs.	Lmax
12.00-13.00	58.9	91.3	53.9	72.5	54.6	73.3
13.00-14.00	54.8	81.4	54.3	70.1	52.2	67.0
14.00-15.00	52.7	69.2	53.5	69.2	53.5	66.4
15.00-16.00	53.0	76.1	54.5	79.8	54.6	74.0
16.00-17.00	56.0	85.2	66.5	101.3	54.9	79.8
17.00-18.00	55.2	73.3	55.5	77.9	54.9	76.6
18.00-19.00	55.6	65.1	53.3	71.9	54.8	63.2
19.00-20.00	53.4	58.2	54.7	71.8	55.0	60.6
20.00-21.00	52.9	58.9	53.8	73.3	56.1	80.4
21.00-22.00	53.4	72.9	52.3	57.8	53.4	59.0
22.00-23.00	55.8	82.2	52.6	57.9	52.4	60.5
23.00-00.00	51.5	53.8	51.6	55.1	54.0	78.4
00.00-01.00	55.6	83.2	52.3	55.6	52.0	69.1
01.00-02.00	51.2	62.2	54.1	83.9	52.0	55.8
02.00-03.00	54.1	80.0	55.4	83.3	54.3	79.4
03.00-04.00	51.1	57.5	58.0	81.4	57.8	80.4
04.00-05.00	58.2	82.4	54.3	73.2	54.7	70.7
05.00-06.00	53.8	75.7	54.1	71.8	53.8	69.8
06.00-07.00	54.3	73.8	55.8	74.4	56.4	75.2
07.00-08.00	55.1	73.5	56.1	75.0	56.0	74.3
08.00-09.00	56.2	75.6	54.2	73.0	55.1	75.3
09.00-10.00	53.3	70.6	56.7	89.9	55.0	73.1
10.00-11.00	54.1	79.9	54.3	67.8	53.8	72.6
11.00-12.00	53.2	77.3	55.2	72.6	54.6	72.6
Average 24 hrs.	54.8	-	56.7	-	54.6	-
Maximum	-	91.3	-	101.3	-	80.4
Standard ¹⁾	70.0	115.0	70.0	115.0	70.0	115.0

Note : 1) (พ.ร.บ. 2540) เรื่อง กำหนด

Reviewed signatory

Approved signatory



ANALYSIS REPORT

Data Provided by Customer

Customer Name : บริษัท สหชาติเศรษฐกิจ จำกัด โครงการเหมืองแร่โปแตช ประทานบัตรที่ 32253/16045 ร่วมแผนผังโครงการทำเหมือง
เดียวกันกับประทานบัตรที่ 29536/15091 และ 29537/15092
Address : ตำบลทุ่งทอง อำเภอหนองบัว จังหวัดนครสวรรค์ Customer Code : M660046
Sampling By : Sampling Team of Mine Engineering Consultant Co., Ltd. Sampling Date : 7-10 April 2023
Sample Type : ระดับเสียง (Sound Level) Sampling Method : Sound Level Meter
Station : ชุมชนบ้านเหมืองใหม่ (UTM 47P 682582 E, 1762701 N.) Report No. : M660046-01

Data Provided by Laboratory

Laboratory Code No. : M660046/12 Received Date : 11 April 2023
Analytical Date : 11-20 April 2023 Report Date : 20 April 2023

Model of Equipment : Quest

Model of Traceability : CA-12B/U2040047

Reference of level (dB(A)): 110 dB/1,000 Hz

Calibrated Date : 23 March 2023

Measurement of Reading (dB(A)) : 108.00 dB/999.42 Hz

Certificate No : C2203-0102

Time	Equivalent Sound Pressure Level (dB(A))					
	7-8 April 2023		8-9 April 2023		9-10 April 2023	
	Leq 24 hrs.	Lmax	Leq 24 hrs.	Lmax	Leq 24 hrs.	Lmax
12.00-13.00	54.6	73.3	50.2	77.1	51.6	72.3
13.00-14.00	52.2	67.0	50.2	70.3	51.7	72.6
14.00-15.00	53.5	66.4	52.1	71.5	51.9	72.4
15.00-16.00	54.6	74.0	51.9	73.3	52.5	71.4
16.00-17.00	54.9	79.8	52.7	70.4	54.7	83.0
17.00-18.00	54.9	76.6	56.7	86.0	50.0	70.3
18.00-19.00	54.8	63.2	51.4	73.3	46.9	71.0
19.00-20.00	55.0	60.6	45.3	65.4	47.0	73.2
20.00-21.00	56.1	80.4	57.5	93.1	42.9	64.0
21.00-22.00	53.4	59.0	62.4	93.5	42.0	65.6
22.00-23.00	52.4	60.5	59.7	92.7	43.3	68.7
23.00-00.00	54.0	78.4	62.3	95.6	40.4	67.3
00.00-01.00	52.0	69.1	62.8	95.5	43.3	71.8
01.00-02.00	52.0	55.8	60.5	92.8	38.2	58.7
02.00-03.00	54.3	79.4	61.3	93.3	34.9	59.9
03.00-04.00	57.8	80.4	58.0	92.8	38.1	60.7
04.00-05.00	54.7	70.7	46.1	82.6	45.2	85.0
05.00-06.00	53.8	69.8	53.2	81.0	54.1	88.4
06.00-07.00	56.4	75.2	55.0	91.6	50.4	78.2
07.00-08.00	56.0	74.3	58.0	92.4	52.3	75.4
08.00-09.00	55.1	75.3	60.2	94.1	52.0	79.1
09.00-10.00	55.0	73.1	58.0	93.0	53.6	92.2
10.00-11.00	53.8	72.6	51.0	78.8	59.2	87.2
11.00-12.00	54.6	72.6	50.4	76.1	50.3	76.6
Average 24 hrs.	54.6	-	57.8	-	51.1	-
Maximum	-	80.4	-	95.6	-	92.2
Standard ¹⁾	70.0	115.0	70.0	115.0	70.0	115.0

Note : ¹⁾ ประกาศคณะกรรมการสิ่งแวดล้อมแห่งชาติ ฉบับที่ 15 (พ.ศ. 2540) เรื่อง กำหนดมาตรฐานระดับเสียงโดยทั่วไป



Reviewed signatory



Approved signatory



ANALYSIS REPORT

Data Provided by Customer

Customer Name : บริษัท สหชาติเศรษฐกิจ จำกัด โครงการเหมืองแร่ใยหิน ประทานบัตรที่ 32253/16045 ร่วมแผนผังโครงการทำเหมือง
เดียวกันกับประทานบัตรที่ 29536/15091 และ 29537/15092
Address : ตำบลทุ่งทอง อำเภอหนองบัว จังหวัดนครสวรรค์ Customer Code : M660046
Sampling By : Sampling Team of Mine Engineering Consultant Co., Ltd. Sampling Date : 7 April 2023
Sample Type : ความทึบแสง (Opacity) Sampling Method : Smoke Opacity Meter
Station : โรงโม่บดและย่อยแร่ Report No. : M660046-01

Data Provided by Laboratory

Laboratory Code No. : M660046/4 – M66046/7 Received Date : 11 April 2023
Analytical Date : 11-20 April 2023 Report Date : 20 April 2023

Area monitoring	System Control Dust	Opacity (%)										Average (%)	Standard ¹⁾ (%)
		No.1	No.2	No.3	No.4	No.5	No.6	No.7	No.8	No.9	No.10		
ปากโม่	-	0.0	0.0	0.0	0.0	0.0	0.0	0.0	0.0	0.0	0.0	0.00	20
ตะแกรงคัด ขนาด	-	0.0	0.0	0.0	0.0	0.0	0.0	0.0	0.0	0.0	0.0	0.00	20
สายพานลำเลียง	-	0.0	0.0	0.0	0.0	0.0	0.0	0.0	0.0	0.0	0.0	0.00	20
ปลายสายพาน	-	0.0	0.0	0.0	0.0	0.0	0.0	0.0	0.0	0.0	0.0	0.00	20

Note : ¹⁾ ประกาศกระทรวงวิทยาศาสตร์ เทคโนโลยีและสิ่งแวดล้อม ออกตามความในมาตรา 55 แห่งพระราชบัญญัติส่งเสริมและรักษาคุณภาพสิ่งแวดล้อมแห่งชาติ พ.ศ. 2535 เรื่อง กำหนดมาตรฐานควบคุมการปล่อยฝุ่นละออง จากโรงโม่ บด ย่อยหิน ประกาศในราชกิจจานุเบกษา เล่ม 114 ตอนที่ 6 ง ลงวันที่ 21 มกราคม 2540



Reviewed signatory

Approved signatory



บริษัท ไมน์ เอ็นจิเนียริ่ง คอนซัลแตนท์ จำกัด
MINE ENGINEERING CONSULTANT CO.,LTD.

ANALYSIS REPORT

Data Provided by Customer

Customer Name : บริษัท สหชาติเศรษฐกิจ จำกัด โครงการเหมืองแร่ใยหิน ประทานบัตรที่ 32253/16045 ร่วมแผนผังโครงการทำเหมือง
เดียวกันกับประทานบัตรที่ 29536/15091 และ 29537/15092
Address : ตำบลทุ่งทอง อำเภอหนองบัว จังหวัดนครสวรรค์ Customer Code : M660046
Sampling By : Sampling Team of Mine Engineering Consultant Co., Ltd. Sampling Date : 7 April 2023
Sample Type : ความทึบแสง (Opacity) Sampling Method : Smoke Opacity Meter
Station : โรงแต่งแร่ Report No. : M660046-01

Data Provided by Laboratory

Laboratory Code No. : M660046/8 – M66046/11 Received Date : 11 April 2023
Analytical Date : 11-20 April 2023 Report Date : 20 April 2023

Area monitoring	System Control Dust	Opacity (%)										Average (%)	Standard ¹⁾ (%)
		No.1	No.2	No.3	No.4	No.5	No.6	No.7	No.8	No.9	No.10		
ปากไม้	-	0.0	0.0	0.0	0.0	0.0	0.0	0.0	0.0	0.0	0.0	0.00	20
ตะแกรงคัด ขนาด	-	0.0	0.0	0.0	0.0	0.0	0.0	0.0	0.0	0.0	0.0	0.00	20
สายพานลำเลียง	-	0.0	0.0	0.0	0.0	0.0	0.0	0.0	0.0	0.0	0.0	0.00	20
ปลายสายพาน	-	0.0	0.0	0.0	0.0	0.0	0.0	0.0	0.0	0.0	0.0	0.00	20

Note : ¹⁾ ประกาศกระทรวงวิทยาศาสตร์ เทคโนโลยีและสิ่งแวดล้อม ออกตามความในมาตรา 55 แห่งพระราชบัญญัติส่งเสริมและรักษาคุณภาพสิ่งแวดล้อมแห่งชาติ
พ.ศ. 2535 เรื่อง กำหนดมาตรฐานควบคุมการปล่อยฝุ่นละออง จากโรงไม้ บด ย่อยหิน ประกาศในราชกิจจานุเบกษา เล่ม 114 ตอนที่ 6 ง
ลงวันที่ 21 มกราคม 2540



Reviewed signatory

Approved signatory



ANALYSIS REPORT

Data Provided by Customer

Customer Name : บริษัท สหชาติเศรษฐกิจ จำกัด โครงการเหมืองแร่อัปซัม ประทานบัตรที่ 32253/16045 ร่วมแผนผังโครงการทำเหมือง
เดียวกันกับประทานบัตรที่ 29536/15091 และ 29537/15092
Address : ตำบลทุ่งทอง อำเภอหนองบัว จังหวัดนครสวรรค์ Customer Code : M660046
Sampling By : Sampling Team of Mine Engineering Consultant Co., Ltd. Sampling Date : 7-10 April 2023
Sample Type : ความสั่นสะเทือน (Vibration) Sampling Method : Vibration Recorder
Station : โรงพยาบาลส่งเสริมสุขภาพตำบลบ้านเหมืองแร่ Report No. : M660046-01
(UTM 47P 682614 E, 1761614 N.)

Data Provided by Laboratory

Laboratory Code No. : M660046/14 Received Date : 11 April 2023
Analytical Date : 11-20 April 2023 Report Date : 20 April 2023

Parameter	Result		
	TRANSVERSE	VERTICAL	LONGITUDINAL
Frequency (Hz)	-	-	-
Peak Particle Velocity (mm/sec)	-	-	-
Peak Displacement (mm)	-	-	-
Peak Sound Pressure Level ; pa.(L)	-		
	Standard ¹⁾		
Peak Particle Velocity (mm/sec)	-	-	-
Peak Displacement (mm)	-	-	-

Note : ¹⁾ ประกาศกระทรวงทรัพยากรธรรมชาติและสิ่งแวดล้อม เรื่อง กำหนดมาตรฐานควบคุมระดับเสียงและความสั่นสะเทือนจากการทำเหมืองหิน
ดีทิมพ์ในราชกิจจานุเบกษา เล่ม 122 ตอนที่ 125 ง ลงวันที่ 29 ธันวาคม 2548
N/A หมายถึง Frequency < 1 Hz, Velocity < 0.130 mm/sec และ Displacement < 0 mm
ไม่มีการระเบิดหน้าเหมือง เนื่องจากไม่มีกิจกรรมการทำเหมือง



Reviewed signatory

Approved signatory



บริษัท ไมน์ เอ็นจิเนียริ่ง คอนซัลแตนท์ จำกัด
MINE ENGINEERING CONSULTANT CO.,LTD.

ANALYSIS REPORT

Data Provided by Customer

Customer Name : บริษัท สหชาติเศรษฐกิจ จำกัด โครงการเหมืองแร่ใยหิน ประทานบัตรที่ 32253/16045 ร่วมแผนผังโครงการทำเหมือง
เดียวกันกับประทานบัตรที่ 29536/15091 และ 29537/15092
Address : ตำบลทุ่งทอง อำเภอหนองบัว จังหวัดนครสวรรค์ Customer Code : M660046
Sampling By : Sampling Team of Mine Engineering Consultant Co., Ltd. Sampling Date : 7-10 April 2023
Sample Type : ความสั่นสะเทือน (Vibration) Sampling Method : Vibration Recorder
Station : บ้านเหมืองแร่หลังที่ใกล้ที่สุด Report No. : M660046-01
(UTM 47P 682578 E, 1761531 N.)

Data Provided by Laboratory

Laboratory Code No. : M660046/14 Received Date : 11 April 2023
Analytical Date : 11-20 April 2023 Report Date : 20 April 2023

Parameter	Result		
	TRANSVERSE	VERTICAL	LONGITUDINAL
Frequency (Hz)	-	-	-
Peak Particle Velocity (mm/sec)	-	-	-
Peak Displacement (mm)	-	-	-
Peak Sound Pressure Level ; pa.(L)	-		
	Standard ¹⁾		
Peak Particle Velocity (mm/sec)	-	-	-
Peak Displacement (mm)	-	-	-

Note : ¹⁾ ประกาศกระทรวงทรัพยากรธรรมชาติและสิ่งแวดล้อม เรื่อง กำหนดมาตรฐานควบคุมระดับเสียงและความสั่นสะเทือนจากการทำเหมืองหิน
ดีทิมพ์ในราชกิจจานุเบกษา เล่ม 122 ตอนที่ 125 ง ลงวันที่ 29 ธันวาคม 2548
N/A หมายถึง Frequency < 1 Hz, Velocity < 0.130 mm/sec และ Displacement < 0 mm
ไม่มีการระเบิดหน้าเหมือง เนื่องจากไม่มีกิจกรรมการทำเหมือง



Reviewed signatory

Approved signatory



บริษัท ไมน์ เอนจิเนียริ่ง คอนซัลแตนท์ จำกัด
MINE ENGINEERING CONSULTANT CO.,LTD.



ANALYSIS REPORT

Data Provided by Customer

Customer Name : บริษัท สหชาติเศรษฐกิจ จำกัด โครงการเหมืองแร่โอปซิม ประทานบัตรที่ 32253/16045 ร่วมแผนผังโครงการทำเหมือง
เดียวกันกับประทานบัตรที่ 29536/15091 และ 29537/15092
Address : ตำบลทุ่งทอง อำเภอหนองบัว จังหวัดนครสวรรค์ Customer Code : M660046
Sampling By : Sampling Team of Mine Engineering Consultant Co., Ltd. Sampling Date : 10 April 2023
Sample Type : น้ำ (Water) Sampling Method : Grab Sampling
Station : น้ำประปาบาดาลบ้านเหมืองแร่ Report No. : M660046-01
(UTM 47P 682614 E, 1761619 N.)

Data Provided by Laboratory

Laboratory Code No. : M660046/16 Received Date : 11 April 2023
Sample Appearance : สี มีตะกอน ไม่มีกลิ่น Analytical Date : 11-20 April 2023
Report Date : 20 April 2023

Parameters	Units	Analytical Methods ¹⁾	Results	Standard ²⁾	
				Appropriate Criteria	Maximum Criteria
pH @ 25 °C	-	Electrometric Method (4500-H ⁺ B)	7.1	7.0-8.5	6.5-9.2
Total Suspended Solids	mg/L	Dried at 103-105 °C (2540 D)	<5.0	-	-
Total Dissolved Solids	mg/L	Dried at 180 °C (2540 C)	1,472	Not more than 600	1,200
Total Hardness	mg/L as CaCO ₃	EDTA Titrimetric Method (2340 C)	831	Not more than 300	500
Turbidity*	NTU	Nephelometric Method (2130 B)	<1.0	5	20
Sulfate	mg/L	Turbidimetric Method (4500- SO ₄ ²⁻ E)	655	Not more than 200	250
Total Iron	mg/L	Digestion, Inductively Coupled Plasma Method (3030 F, 3120 B)	0.01	Not more than 0.5	1.0

Note: ¹⁾ Standard Methods for the Examination of Water and Wastewater. 23rd ed. APHA, AWWA, WEF, 2017.

²⁾ ประกาศกระทรวงทรัพยากรธรรมชาติและสิ่งแวดล้อม เรื่อง กำหนดหลักเกณฑ์และมาตรการในทางวิชาการสำหรับการป้องกันด้านสาธารณสุขและ
การป้องกันในเรื่องสิ่งแวดล้อมเป็นพิษ พ.ศ. 2551 ตีพิมพ์ในราชกิจจานุเบกษา เล่ม 125 ตอนพิเศษ 85 ง ลงวันที่ 21 พฤษภาคม 2551

* รายการทดสอบอยู่นอกขอบข่ายการรับรอง ISO/IEC 17025 ของห้องปฏิบัติการทดสอบ



Reviewed signatory

Approved signatory



ANALYSIS REPORT

Data Provided by Customer

Customer Name : บริษัท สหชาติเศรษฐกิจ จำกัด โครงการเหมืองแร่ยับข้ม ประทานบัตรที่ 32253/16045 ร่วมแผนผังโครงการทำเหมือง
เดียวกันกับประทานบัตรที่ 29536/15091 และ 29537/15092
Address : ตำบลทุ่งทอง อำเภอหนองบัว จังหวัดนครสวรรค์ Customer Code : M660046
Sampling By : Sampling Team of Mine Engineering Consultant Co., Ltd. Sampling Date : 10 April 2023
Sample Type : น้ำ (Water) Sampling Method : Grab Sampling
Station : น้ำประปาบาดาลบ้านเหมืองใหม่ Report No. : M660046-01
(UTM 47 P 682526 E, 1764010 N.)

Data Provided by Laboratory

Laboratory Code No. : M660046/17 Received Date : 11 April 2023
Sample Appearance : เหลืองใส มีตะกอน ไม่มีกลิ่น Analytical Date : 11-20 April 2023
Report Date : 20 April 2023

Parameters	Units	Analytical Methods ¹⁾	Results	Standard ²⁾	
				Appropriate Criteria	Maximum Criteria
pH @ 25 °C	-	Electrometric Method (4500-H ⁺ B)	7.0	7.0-8.5	6.5-9.2
Total Suspended Solids	mg/L	Dried at 103-105 °C (2540 D)	<5.0	-	-
Total Dissolved Solids	mg/L	Dried at 180 °C (2540 C)	2,105	Not more than 600	1,200
Total Hardness	mg/L as CaCO ₃	EDTA Titrimetric Method (2340 C)	1,285	Not more than 300	500
Turbidity*	NTU	Nephelometric Method (2130 B)	<1.0	5	20
Sulfate	mg/L	Turbidimetric Method (4500- SO ₄ ²⁻ E)	984	Not more than 200	250
Total Iron	mg/L	Digestion, Inductively Coupled Plasma Method (3030 F, 3120 B)	0.01	Not more than 0.5	1.0

Note: ¹⁾ Standard Methods for the Examination of Water and Wastewater. 23rd ed. APHA, AWWA, WEF, 2017.

²⁾ ประกาศกระทรวงทรัพยากรธรรมชาติและสิ่งแวดล้อม เรื่อง กำหนดหลักเกณฑ์และมาตรฐานในการทางวิชาการสำหรับการป้องกันด้านสาธารณสุขและการป้องกันในเรื่องสิ่งแวดล้อมเป็นพิษ พ.ศ. 2551 ตีพิมพ์ในราชกิจจานุเบกษา เล่ม 125 ตอนพิเศษ 85 ง ลงวันที่ 21 พฤษภาคม 2551

* รายการทดสอบนี้อยู่นอกขอบข่ายการรับรอง ISO/IEC 17025 ของห้องปฏิบัติการทดสอบ



Reviewed signatory

Approved signatory

เอกสารแนบ10

เอกสารสอบเทียบเครื่องมือ



CLC
Accredited
ISO/IEC 17025

CALIBRATION LABORATORY Co., LTD.



CERTIFICATE OF CALIBRATION

FOR

NOMENCLATURE : ELECTRONIC BALANCE
MANUFACTURER : METTLER TOLEDO
MODEL / TYPE : AB204-S
SERIAL NO. : 1123163290[MEC-LAB02]
CLID. NO. : 362101622
JOB CONTROL NO. : 220718072053

CUSTOMER : MINE ENGINEERING CONSULTANT CO., LTD.

DATE OF RECEIVED : 18 July 2022

DATE OF ISSUED : 06 August 2022

Report of calibration screening must not be taken in part. Except complete. Without the approval of the Calibration Laboratory Co., Ltd.

Calibrated By :

Approved By :

Authorized Signatory

06 August 2022



This Calibration Certificate documents the traceability to national standards, which realize the units of measurement according to the International System of Units (SI)

Certificate No. Q22072053

F3-011-04/01-12

page 1 of 4



@ckcalibration

REPORT OF CALIBRATION FOR

NOMENCLATURE	:	ELECTRONIC BALANCE
MANUFACTURER	:	METTLER TOLEDO
MODEL / TYPE	:	AB204-S
SERIAL NO.	:	1123163290[MEC-LAB02]
LOCATION SITE	:	LABORATORY
DATE OF CALIBRATION	:	03 August 2022

ENVIRONMENT CONDITIONS :

Temperature : 24 °C to 25 °C

Relative Humidity : 50 % to 55 %

PROCEDURE USED :

This instrument was calibrated under procedure No. **CLC-CPMB-01** based on **EURAMET/cg-18/Version 4.0 (11/2015)**.

The calibration was performed by Comparison with Weight Set which maintained by the Calibration Laboratory Co., Ltd.

REFERENCE STANDARD USED :

Weight Set Mettler Toledo Class E2 S/N. 158850.

TRACEABILITY :

The measurements are traceable to International System of Units (SI), through National Institute of Metrology (Thailand).

Certificate No. MM-0120-21, Due Date 17 December 2023.

UNCERTAINTY :

The reported expanded uncertainty of measurement is stated as the standard uncertainty of measurement multiplied by the coverage factor complies with the table which for a normal distribution corresponds to a coverage probability of approximately 95%. It has been evaluated according to the "Evaluation of the Uncertainty of Measurement in Calibration (EA-4/02 M:2021)"

Certificate No. **Q22072053**

F3-011-04/01-12

page 2 of 4



@clccalibration

CONDITION OF CALIBRATION ITEM : GOOD

MEASUREMENT RESULTS : () without adjustment (X) adjustment

CALIBRATION DATA

1. Error of indications [Before Adjustment]

Nominal Test Value (g)	Conventional mass (g)	Display Value (g)	Error of Balance (g)	Uncertainty \pm (mg)	Coverage factor k
10.0000	10.0000	9.9999	-0.0001	-	-
20.0000	20.0000	20.0001	+0.0001	-	-
50.0000	50.0000	49.9995	-0.0005	-	-
100.0000	100.0000	99.9990	-0.0010	-	-
200.0000	199.9997	199.9976	-0.0021	-	-

2. Error of indications [After Adjustment]

Nominal Test Value (g)	Conventional mass (g)	Display Value (g)	Error of Balance (g)	Uncertainty \pm (mg)	Coverage factor k
Unload	0.0000	0.0000	0.0000	0.04	2,28
0.0010	0.0010	0.0010	0.0000	0.07	2,00
0.0100	0.0100	0.0100	0.0000	0.07	2,00
0.1000	0.1000	0.1000	0.0000	0.07	2,00
1.0000	1.0000	1.0000	0.0000	0.07	2,00
5.0000	5.0000	5.0000	0.0000	0.07	2,00
10.0000	10.0000	10.0001	+0.0001	0.07	2,00
50.0000	50.0000	50.0000	0.0000	0.08	2,00
100.0000	100.0000	100.0000	0.0000	0.12	2,00
150.0000	149.9999	149.9999	0.0000	0.24	2,00
200.0000	199.9997	199.9999	+0.0002	0.24	2,00

3. Repeatability of indications

Nominal Test Value (g)	Standard Deviation of Reading (g)
200.0000	0.00005

Certificate No. Q22072053

F3-011-04/01-12

page 3 of 4



@clccalibration



CLC
Accredited
ISO/IEC 17025

CALIBRATION LABORATORY Co., LTD.



CALIBRATION DATA

4. Effect of eccentric application of a load on the indication

<div style="display: flex; justify-content: space-around; align-items: center;"> <div style="text-align: center;"> <input type="checkbox"/> </div> <div style="text-align: center;"> </div> <div style="text-align: center;"> <input checked="" type="checkbox"/> </div> <div style="text-align: center;"> </div> </div>						
Nominal Test Value (g)	Display Value (g)					Maximum Difference of Center Value (g)
	Position 1	Position 2	Position 3	Position 4	Position 5	
50.0000	50.0000	50.0000	50.0000	50.0001	50.0000	0.0001

Note. The Scope of Accredited ANAB Certificate No. ACDM-2814 Version 008 Page 41 of 54

This report is valid for the above stated instrument/s only.

End of Certificate

Certificate No. Q22072053

F3-011-04/01-12

page 4 of 4



@clccalibration



Certificate of Calibration

Calibration Certification Information

Cal. Date: December 5, 2022 Rootsometer S/N: 438320 Ta: 294 °K
Operator: Jim Tisch Pa: 751.1 mm Hg
Calibration Model #: TE-5025A Calibrator S/N: 2262

Run	Vol. Init (m3)	Vol. Final (m3)	ΔVol. (m3)	ΔTime (min)	ΔP (mm Hg)	ΔH (in H2O)
1	1	2	1	1.4280	3.2	2.00
2	3	4	1	1.0110	6.4	4.00
3	5	6	1	0.9000	7.9	5.00
4	7	8	1	0.8570	8.8	5.50
5	9	10	1	0.7080	12.8	8.00

Data Tabulation

Vstd (m3)	Qstd (x-axis)	$\sqrt{\Delta H \left(\frac{Pa}{Pstd} \right) \left(\frac{Tstd}{Ta} \right)}$ (y-axis)	Va	Qa (x-axis)	$\sqrt{\Delta H \left(\frac{Ta}{Pa} \right)}$ (y-axis)
0.9974	0.6985	1.4154	0.9957	0.6973	0.8848
0.9932	0.9824	2.0017	0.9915	0.9807	1.2513
0.9912	1.1013	2.2380	0.9895	1.0994	1.3990
0.9900	1.1552	2.3472	0.9883	1.1532	1.4673
0.9846	1.3907	2.8308	0.9830	1.3884	1.7696
QSTD	m=	2.04196	QA	m=	1.27864
	b=	-0.00930		b=	-0.00581
	r=	0.99998		r=	0.99998

Calculations

Vstd=	$\Delta Vol((Pa-\Delta P)/Pstd)(Tstd/Ta)$	Va=	$\Delta Vol((Pa-\Delta P)/Pa)$
Qstd=	Vstd/ΔTime	Qa=	Va/ΔTime
For subsequent flow rate calculations:			
Qstd= $1/m \left(\left(\sqrt{\Delta H \left(\frac{Pa}{Pstd} \right) \left(\frac{Tstd}{Ta} \right)} \right) - b \right)$		Qa= $1/m \left(\left(\sqrt{\Delta H \left(\frac{Ta}{Pa} \right)} \right) - b \right)$	

Standard Conditions

Tstd:	298.15 °K
Pstd:	760 mm Hg
Key	
ΔH: calibrator manometer reading (in H2O)	
ΔP: rootsometer manometer reading (mm Hg)	
Ta: actual absolute temperature (°K)	
Pa: actual barometric pressure (mm Hg)	
b: intercept	
m: slope	

RECALIBRATION

US EPA recommends annual recalibration per 1998 40 Code of Federal Regulations Part 50 to 51, Appendix B to Part 50, Reference Method for the Determination of Suspended Particulate Matter in the Atmosphere, 9.2.17, page 30



THAI METEOROLOGICAL DEPARTMENT

Calibration Certificate

Issued by : Calibration & Test Section : Meteorological Instruments Bureau

Date of Issue 24 February, 2023

Certification No. 072/23

Page : 1 of 2

Object : Wind speed and wind direction

Manufacturer : Sensor : NRG
Basic Datalogger : Symphonie

Type : Sensor : #40C Basic Datalogger : LR20

Serial No. : Sensor : 1795-00112864 Basic Datalogger : 309020178

Customer : Mine Engineering Consultant Co.,Ltd.

Calibration Condition : Temperature 25.1 °C Barometric Pressure 1011.8 hPa

NATIONAL STANDARD WIND TUNNEL :

: Thermal Anemometer 642 S/N 91563

: HOOK GAGE NO 1425 Pitot Tube Theodor Friedrichs Type 0800.0000 serial 9023

N.I.S.T. Test Reference Number 731/241460 : Standard Velocity at 20 - 30 m/sec

: Ultrasonic Anemometer Model DA-650-3TV (sensor TR-90AH)

Serial Number 110730029 (sensor 120629586)

JAPAN QUALITY ASSURANCE ORGANIZATION

: Standard Velocity at 0 - 20 m/sec

Mechanical Engineer





THAI METEOROLOGICAL DEPARTMENT

The Result of Calibration

Certification No. 072/23

24 February, 2023

Page : 2 of 2

Standard Ultrasonic Anemometer m/sec	HOOK GAGE NO. 1425			TESTED ANEMOMETER	
	Pressure inches H2O	Vacuum inches H2O	Velocity m/sec	Velocity m/sec	Correction m/sec
1.00	-	-	-	0.92	0.08
3.02	-	-	-	3.08	-0.06
5.00	-	-	-	4.98	0.02
7.04	-	-	-	7.09	-0.05
9.02	-	-	-	8.99	0.03
11.01	-	-	-	11.09	-0.08
13.01	-	-	-	12.98	0.03
15.01	-	-	-	15.09	-0.08
17.02	-	-	-	16.98	0.04
20.02	-	-	-	20.02	0.00

Wind Aloft Plotting Board:	
US.DEPARTMENT OF COMMERCE WEATHER BUREAU	
WIND DIRECTION	TESTED WIND DIRECTION
0	0
90	90
180	180
270	270

Mechanical Engineer

Calibration & Test Section
Meteorological Instruments Bureau



Certificate of Calibration

Order No: 2203040

Certificate No.: C2203-0102

Customer:

MINE ENGINEERING CONSULTANT CO.LTD

Date of Calibration: 2023-03-22
Date of issue: 2023-03-23
Instrument Calibrated: Sound Calibrator
Manufacturer: Quest
Type: CA-12B
Serial no: U2040047

Calibration and verification performed:

The performed tests refer to the sections 5.2, 5.3 and 5.5 in IEC 60942 (2003): Electro-acoustics - Sound Calibrators. The calibrator has been tested as described in Annex B of the same standard.

Preconditioning:

The equipment was preconditioned for more than 12 hours at the specified calibration temperature and humidity.

Instruments and Program:

A complete list of instruments, hardware and software, that has been used for this calibration is separately available from the calibration laboratory.

Equipment standards used:

- Sound measuring equipment calibration unit 483B S/N31083
- Digital multimeter Keysight S/N HP34401A
- Ultra-low distortion function generator Stanford SRS DS360 S/N123625
- Acoustic sound calibrator class 0 Nor1253 S/N32941
- Reference microphone condenser G.R.A.S. 40AU-1 S/N309231
- System software Nor1504A

Traceability

The measured values are traceable to following the ISO/IEC 17025 laboratories:

Sound Pressure Level: NCL, Norway

Reference microphone: NCL, Norway

Voltage: TPA, Thailand

Frequency: TPA, Thailand

Certificate No.: C2203-0102

Environmental conditions:	Pressure:	Temperature:	Relative humidity:
Reference conditions:	101.43 kPa	23.0 °C	50 %RH
Measurement conditions:	100.67± 0.01 kPa	21.4 ± 1.1 °C	58.9 ± 2.2 %RH

1. Sound pressure level

Specified sound pressure level (dB)	Measured sound pressure level (dB)	Deviated value (dB)	Uncertainty (dB)	Tolerance limit IEC60942:2003 Class 2 (dB)
Reference microphone 40AU S/N 309231				
110.00	108.0	-2.0	± 0.1	± 0.75

2. Frequency

Specified Frequency (Hz)	Measured Frequency (Hz)	Deviated value (%)	Uncertainty (Hz)	Tolerance limit IEC60942:2003 Class 2 (%)
Reference microphone 40AU S/N 309231				
1000.00at 110dB	999.42	0.06	± 0.1	± 2.0

3. Total distortion

Specified sound pressure level (dB)	Measured Distortion (%)	Uncertainty (%)	Tolerance limit IEC60942:2003 Class 2 (%)
Reference microphone 40AU S/N 309231			
110.0	0.80	± 0.3	± 4.0

The reported expanded uncertainty is based upon a standard uncertainty multiplied by a coverage factor $k = 2$, providing a level of confidence of approximately 95%

Calibrated



Checked



Date of calibration : 2023-03-22

Date of issue : 2023-03-23





Accredited
ISO/IEC 17025

CALIBRATION LABORATORY Co., LTD.



CERTIFICATE OF CALIBRATION

FOR

NOMENCLATURE : ELECTRONIC BALANCE
MANUFACTURER : SARTORIUS
MODEL / TYPE : AZ214
SERIAL NO. : 28092281[MEC-LAB01]
CLID. NO. : 362101621
JOB CONTROL NO. : 220718072052

CUSTOMER : MINE ENGINEERING CONSULTANT CO., LTD.

DATE OF RECEIVED : 18 July 2022

DATE OF ISSUED : 06 August 2022

Report of calibration screening must not be taken in part. Except complete. Without the approval of the Calibration Laboratory Co., Ltd.

Calibrated By :



Approved By :



Authorized Signatory

06 August 2022

This Calibration Certificate documents the traceability to national standards, which realize the units of measurement according to the International System of Units (SI)

Certificate No. Q22072052

F3-011-04/01-12

page 1 of 4



@clccalibration



CLC
Accredited
ISO/IEC 17025

CALIBRATION LABORATORY Co., LTD.



REPORT OF CALIBRATION

FOR

NOMENCLATURE	:	ELECTRONIC BALANCE
MANUFACTURER	:	SARTORIUS
MODEL / TYPE	:	AZ214
SERIAL NO.	:	28092281[MEC-LAB01]
LOCATION SITE	:	LABORATORY
DATE OF CALIBRATION	:	03 August 2022

ENVIRONMENT CONDITIONS :

Temperature : 24 °C to 25 °C

Relative Humidity : 50 % to 55 %

PROCEDURE USED :

This instrument was calibrated under procedure No. CLC-CPMB-01 based on EURAMET/cg-18/Version 4.0 (11/2015).

The calibration was performed by Comparison with Weight Set which maintained by the Calibration Laboratory Co., Ltd.

REFERENCE STANDARD USED :

Weight Set, Mettler Toledo Class E2 S/N. 158850.

TRACEABILITY :

The measurements are traceable to International System of Units (SI), through National Institute of Metrology (Thailand).

Certificate No. MM-0120-21, Due Date 17 December 2023.

UNCERTAINTY :

The reported expanded uncertainty of measurement is stated as the standard uncertainty of measurement multiplied by the coverage factor complies with the table which for a normal distribution corresponds to a coverage probability of approximately 95%. It has been evaluated according to the "Evaluation of the Uncertainty of Measurement in Calibration (EA-4/02 M:2021)"

Certificate No. Q22072052

F3-011-04/01-12

page 2 of 4



@clccalibration



CLC
Accredited
ISO/IEC 17025

CALIBRATION LABORATORY Co., LTD.



CONDITION OF CALIBRATION ITEM : GOOD

MEASUREMENT RESULTS : () without adjustment (X) adjustment

CALIBRATION DATA

1. Error of indications [Before Adjustment]

Nominal Test Value (g)	Conventional mass (g)	Display Value (g)	Error of Balance (g)	Uncertainty \pm (mg)	Coverage factor k
10.0000	10.0000	10.0000	0.0000	-	-
20.0000	20.0000	19.9997	-0.0003	-	-
50.0000	50.0000	49.9991	-0.0009	-	-
100.0000	100.0000	99.9992	-0.0008	-	-
200.0000	199.9997	199.9975	-0.0022	-	-

2. Error of indications [After Adjustment]

Nominal Test Value (g)	Conventional mass (g)	Display Value (g)	Error of Balance (g)	Uncertainty \pm (mg)	Coverage factor k
Unload	0.0000	0.0000	0.0000	0.04	2,28
0.0010	0.0010	0.0010	0.0000	0.07	2,00
0.0100	0.0100	0.0100	0.0000	0.07	2,00
0.1000	0.1000	0.1000	0.0000	0.07	2,00
1.0000	1.0000	1.0001	+0.0001	0.07	2,00
5.0000	5.0000	5.0001	+0.0001	0.07	2,00
10.0000	10.0000	10.0002	+0.0002	0.07	2,00
50.0000	50.0000	50.0001	+0.0001	0.11	2,00
100.0000	100.0000	100.0001	+0.0001	0.18	2,00
150.0000	149.9999	150.0001	+0.0002	0.26	2,00
200.0000	199.9997	199.9999	+0.0002	0.33	2,00

3. Repeatability of indications

Nominal Test Value (g)	Standard Deviation of Reading (g)
200.0000	0.00005

Certificate No. Q22072052

F3-011-04/01-12

page 3 of 4



@clc Calibration



CLC
Accredited
ISO/IEC 17025

CALIBRATION LABORATORY Co., LTD.



CALIBRATION DATA

4. Effect of eccentric application of a load on the indication

<div style="display: flex; justify-content: space-around; align-items: center;"> <div style="text-align: center;"> <input type="checkbox"/> </div> <div style="text-align: center;"> </div> <div style="text-align: center;"> <input checked="" type="checkbox"/> </div> <div style="text-align: center;"> </div> </div>						
Nominal Test Value (g)	Display Value (g)					Maximum Difference of Center Value (g)
	Position 1	Position 2	Position 3	Position 4	Position 5	
50.0000	50.0000	49.9999	50.0000	50.0002	49.9999	0.0002

Note. The Scope of Accredited ANAB Certificate No. ACDM-2814 Version 008 Page 41 of 54

This report is valid for the above stated instrument/s only.

End of Certificate

Certificate No. Q22072052

F3-011-04/01-12

page 4 of 4



@clccalibration



CLC
Accredited
ISO/IEC 17025

CALIBRATION LABORATORY Co., LTD.



CERTIFICATE OF CALIBRATION FOR

NOMENCLATURE : pH METER
MANUFACTURER : EUTECH INSTRUMENTS
MODEL / TYPE : PH700
SERIAL NO. : 983068/93X218814/93X052911
CLID. NO. : 372200480
JOB CONTROL NO. : 220804077943

CUSTOMER : MINE ENGINEERING CONSULTANT CO., LTD.

DATE OF RECEIVED : 04 August 2022

DATE OF ISSUED : 10 August 2022

Report of calibration screening must not be taken in part. Except complete. Without the approval of the Calibration Laboratory Co., Ltd.

Calibrated By :

Approved By :

Authorized Signatory

10 August 2022



This Calibration Certificate documents the traceability to national standards, which realize the units of measurement according to the International System of Units (SI)

Certificate No. Q22077943

F3-011-04/01-12

page 1 of 4



@clccalibration



Supplement to Calibration Certificate No. Q22077943

REPORT OF CALIBRATION

FOR

NOMENCLATURE : pH METER
MANUFACTURER : EUTECH INSTRUMENTS
MODEL / TYPE : PH700
SERIAL NO. : 983068/93X218814/93X052911
LOCATION SITE : LABORATORY
DATE OF CALIBRATION : 04 August 2022



23 SEP 2022

ENVIRONMENT CONDITIONS :

Temperature : 23°C to 24°C

Relative Humidity : 45% to 48%

PROCEDURE USED :

This instrument was calibrated under procedure No. **CLC-CPCH-01, CLC-CPTH-03** based on **ASTM E 644-04** as calibration guidelines. The calibration was performed by direct measurement with Certified Reference Material (CRM) and Reference Material (RM) and comparison with Dry Block Calibrator, Precision Thermometer and IPRT which maintained by the Calibration Laboratory Co., Ltd.

REFERENCE STANDARD USED :

1. IPRT, SDL Model T100-450-1D S/N. K0897A-1-19.
2. Dry Block Calibrator, Presys Model T-45NL S/N. 209.09.18.
3. Precision Thermometer, Wika Model CTH 7000 S/N. 014471/19.
4. pH Standard Solution, NIMT TRM CODE TRM-S-2002, TRM-S-2003, TRM CODE TRM-S-2007.
5. pH Standard Solution, Control Company Catalog Number 06-664-260, 11754256, Lot Number CC728484.

Certificate No. Q22077943A1

F3-012-04/01-12

page 2 of 4



@clccalibration



CALIBRATION LABORATORY Co., LTD.



Supplement to Calibration Certificate No. Q22077943

TRACEABILITY :

1. The measurements are traceable to International System of Units (SI) , through National Institute of Metrology (Thailand).

Certificate No. TT-0078-21, Due Date 18 August 2022.

23 SEP 2022

2. The measurements are traceable to International System of Units (SI) , through Calibration Laboratory Co., Ltd.

Certificate No. Q21111638, Due Date 23 November 2022.

3. The measurements are traceable to International System of Units (SI), through Technology Promotion Association (Thailand-Japan). Certificate No. 22E868, Due Date 10 March 2023.

4. The measurements are traceable to International System of Units (SI) , through National Institute of Metrology (Thailand).

Lot Number. 150221, 160221 , 180121. Due Date 05 May 2023.

5. The measurements are traceable to International System of Units (SI) , through Control Company.

Certificate No. 4281-12405788 , Due Date 30 June 2023.

UNCERTAINTY :

The reported expanded uncertainty of measurement is stated as the standard uncertainty of measurement multiplied by the coverage factor complies with the table which for a normal distribution corresponds to a coverage probability of approximately 95 %.

It has been evaluated according to the "Evaluation of the Uncertainty of Measurement in Calibration (EA-4/02 M:2021)"

Certificate No. Q22077943A1

F3-012-04/01-12

page 3 of 4



@clccalibration



CLC
Accredited
ISO/IEC 17025

CALIBRATION LABORATORY Co., LTD.



Supplement to Calibration Certificate No. Q22077943

CONDITION OF CALIBRATION ITEM : GOOD

MEASUREMENT RESULTS : (X) without adjustment () adjustment

The table in the following gives the calibration results and associated measurement uncertainties of pH meter.

CALIBRATION DATA

1. pH METER RESULT @ 25 °C

Standard pH Buffer Solution (pH)	pH Meter Reading (pH)	pH Meter Reading (mV)	Correction (pH)	Uncertainty of pH Measurement (± pH)	k Factor
1.680	1.70	289	-0.020	0.010	2,00
4.000	4.01	148.3	-0.010	0.010	2,00
6.996	6.99	-27.1	+0.006	0.013	2,00
10.007	10.01	-197.2	-0.003	0.013	2,00

The Scope of Accredited ANAB Certificate No. ACDM-2814 Version 008 Page 2,3 of 54

2. TEMPERATURE RESULT [THERMISTOR]

Immersion depth (mm)	Actual Temperature (°C)	DUC Reading (°C)	Correction (°C)	Uncertainty ± (°C)
100	25.01	25.0	+0.01	0.13

Note. Probe Ø 4 mm

Materials : Metal Sheath.

The Scope of Accredited ANAB Certificate No. ACDM-2814 Version 008 Page 47 of 54

The reported uncertainty is based on a standard uncertainty multiplied by coverage factor of k = 2,00.

This report is valid for the above stated instrument/s only.

End of Certificate

Certificate No. Q22077943A1

F3-012-04/01-12

page 4 of 4



23 SEP 2022



@clccalibration



CLC
Accredited
ISO/IEC 17025

CALIBRATION LABORATORY Co., LTD.



CERTIFICATE OF CALIBRATION

FOR

NOMENCLATURE : OVEN
MANUFACTURER : MEMMERT
MODEL / TYPE : UF110
SERIAL NO. : B418.1125[MEC-LAB05]
CLID. NO. : 332102410
JOB CONTROL NO. : 220718072054

CUSTOMER : MINE ENGINEERING CONSULTANT CO., LTD.

DATE OF RECEIVED : 18 July 2022

DATE OF ISSUED : 06 August 2022

Report of calibration screening must not be taken in part. Except complete. Without the approval of the Calibration Laboratory Co., Ltd.

Calibrated By :

Approved By :

Authorized Signatory

06 August 2022



This Calibration Certificate documents the traceability to national standards, which realize the units of measurement according to the International System of Units (SI)

Certificate No. Q22072054

F3-011-04/01-12

page 1 of 4



@clccalibration



CLC
Accredited
ISO/IEC 17025

CALIBRATION LABORATORY Co., LTD.



REPORT OF CALIBRATION

FOR

NOMENCLATURE : OVEN
MANUFACTURER : MEMMERT
MODEL / TYPE : UF110
SERIAL NO. : B418.1125[MEC-LAB05]
LOCATION SITE : LABORATORY
DATE OF CALIBRATION : 03 August 2022

ENVIRONMENT CONDITIONS :

Temperature : 29 °C to 30 °C

Relative Humidity : 51% to 53 %

PROCEDURE USED :

This instrument was calibrated under procedure No. CLC-CPTH-07 based on TLAS G-20 as calibration guidelines.

The calibration was performed by using Hydra Series II which maintained by the Calibration Laboratory Co., Ltd.

REFERENCE STANDARD USED :

Hydra Series II, Fluke Model 2635A S/N. 8209003.

TRACEABILITY :

The measurements are traceable to International System of Units (SI) , through Calibration Laboratory Co., Ltd.

Certificate No. Q22066549, Due Date 07 July 2023.

UNCERTAINTY :

The reported expanded uncertainty of measurement is stated as the standard uncertainty of measurement multiplied by the coverage factor complies with the table which for a normal distribution corresponds to a coverage probability of approximately 95 %.

It has been evaluated according to the "Evaluation of the Uncertainty of Measurement in Calibration (EA-4/02 M:2021)"

Certificate No. Q22072054

F3-011-04/01-12

page 2 of 4



@clccalibration



CLC
Accredited
ISO/IEC 17025

CALIBRATION LABORATORY Co., LTD.



CONDITION OF CALIBRATION ITEM : GOOD

MEASUREMENT RESULTS : (X) without adjustment () adjustment

The table in the following gives the calibration results and associated measurement uncertainties of the measuring oven.

CALIBRATION DATA

1. OVEN PERFORMANCE

DUC		Measured Uniformity	Measured Stability	Measured Overall
Setting (°C)	Indicating (°C)	(°C)	(°C)	Variation (°C)
85.0	85.0	0.37	0.09	0.79
104.0	104.0	0.57	0.06	1.04
180.0	180.0	1.28	0.12	1.95

Certificate No. Q22072054

F3-011-04/01-12

page 3 of 4



@clccalibration



CLC
Accredited
ISO/IEC 17025

CALIBRATION LABORATORY Co., LTD.



CALIBRATION DATA

2. TEMPERATURE DISTRIBUTION

DUC		Measured Temperature (°C)@Probe No.9 is Ref.									Uncertainty ± (°C)	Coverage factor k
Setting (°C)	Indicating (°C)	1	2	3	4	5	6	7	8	9		
85.0	85.0	84.83	85.29	85.17	85.44	85.01	85.04	84.94	85.46	85.11	0.26	2,00
104.0	104.0	103.71	104.41	104.16	104.51	103.97	104.05	103.90	104.64	104.11	0.43	2,00
180.0	180.0	179.89	181.22	180.54	181.28	180.11	180.45	180.16	181.60	180.40	0.52	2,00

Technical Note : W = 56 cm, D = 40 cm, H = 48 cm.

The Scope of Accredited ANAB Certificate No. ACDM-2814 Version 008 Page 48 of 54

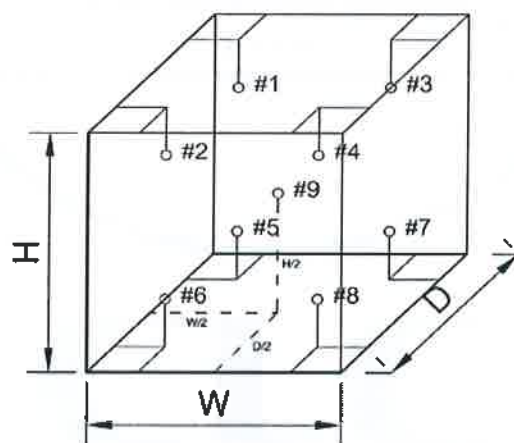

This report is valid for the above stated instrument/s only.

End of Certificate

Certificate No. Q22072054

F3-011-04/01-12

page 4 of 4



@clccalibration



Certificate of Calibration

Equipment:	SPECTROPHOTOMETER	Certificate No.:	C06220365
Model:	723C	Issued Date:	02 August 2022
Serial No. (or ID.):	2C41301043 (MEC-LAB11)	Job No.:	KSPR2209413
Manufacturer:	KWF	Page:	1 of 2
Condition:	In Condition		

Customer: **MINE ENGINEERING CONSULTANT CO.,LTD.**



Environment Condition:

Temperature	23.1	°C	±	0.4	°C
Humidity	58.9	%RH	±	5.0	%RH

Calibration Place: **MINE ENGINEERING CONSULTANT CO.,LTD.**



Calibration By: **Miss. Kaewkan Suradech**

Calibration Date: **02 August 2022**

The Method used: **In house method, CAL-WI-24, base on ASTM E 275-08 and ASTM E 387-04**

Traceability: **This certificate is traceable to the CRM maintained by National Institute of Standards and Technology (NIST) through Stama Scientific Limited.**

The standard for Wavelength Certificate No. 93907 and 93914

The standard for Photometric Certificate No. 9112739



Person in charge



Authorized signatory

This certificate is issued the units of measurement according to the International System of Units (SI). It provides traceability of measurement to international or national standard or other recognized national standard laboratories.

The measurement uncertainty stated is the expanded uncertainty which is obtained from the standard uncertainty multiplied by the coverage factor ($k=2$) to provide a level of confidence of approximately 95%. It is determined in accordance with the Guide to Expression of Uncertainty in Measurement (GUM).

These results may be affected by deviations from specified conditions. The results relate only to the items tested, calibrated or sampled. The report shall not be reproduced except in full without approval of DKSH Technology Limited.

Calibration Results:
Without Adjustment
Wavelength Accuracy (nm), The spectral bandwidth of Std at 4 nm and UUC at 4 nm

Standard Wavelength	Unit Under Calibration	Correction	Uncertainty
418.48	418.5	-0.02	0.13
460.06	460.1	-0.04	0.13
536.90	536.8	0.10	0.13
574.60	574.6	0.00	0.13
879.70	879.8	-0.10	0.13

Photometric Accuracy (Absorbance)

Wavelength	Standard absorbance	Unit Under Calibration	Correction	Uncertainty
420 nm	0.0000	0.000	0.0000	0.0045
	0.2899	0.288	0.0019	0.0045
	0.5170	0.516	0.0010	0.0045
	1.0286	1.028	0.0006	0.0045
440 nm	0.0000	0.000	0.0000	0.0045
	0.2837	0.282	0.0017	0.0045
	0.5074	0.507	0.0004	0.0045
	1.0071	1.007	0.0001	0.0045
465 nm	0.0000	0.000	0.0000	0.0045
	0.2487	0.248	0.0007	0.0045
	0.4593	0.460	-0.0007	0.0045
	0.9322	0.933	-0.0008	0.0045
546.1 nm	0.0000	0.000	0.0000	0.0045
	0.2434	0.243	0.0004	0.0045
	0.4649	0.465	-0.0001	0.0045
	0.9457	0.946	-0.0003	0.0045
590 nm	0.0000	0.000	0.0000	0.0045
	0.2570	0.257	0.0000	0.0045
	0.5035	0.504	-0.0005	0.0045
	1.0022	1.001	0.0012	0.0045
635 nm	0.0000	0.000	0.0000	0.0045
	0.2560	0.256	0.0000	0.0045
	0.4968	0.496	0.0008	0.0045
	0.9713	0.970	0.0013	0.0045

End of Certificate
www.dksh.com/scientific-thailand

Avio200 Preventive Maintenance Report

Company Name: Mine Engineering Consultance CO., Ltd.

Instrument Location:

Thanyaburi District, Pathum Thani.

Instrument Serial No.: 079S18071903

Date: 31-Oct-2022

ICP-OES/Avio200 Preventive Maintenance (PM)

Company Name:	Mine Engineering Consultance CO., Ltd.		
Address (Instrument Location):			
Serial Number:	079S18071903	PM Number:	2 of 2
Customer Name (if applicable):		Telephone Number:	
Service Engineer Name:		Service Order Number:	WO-01919017
Date PM Performed: (DD-MMM-YYYY)	31-Oct-2022	Next PM Due Date: (DD-MMM-YYYY)	30-Apr-2023
Standard Labor Hours to Complete PM :		4 hours	

Part Number	Release	Publication Date	
09370140 Rev.5	B	January 2018	

Scope

The purpose of this PM is to ensure the continued functionality of the PerkinElmer/Avio200 by inspecting and replacing any worn or damaged parts. This service should only be performed by a trained representative of PerkinElmer.

The customer should save their method before the PM begins.

General Instructions:

The customer must provide the engineer operational data to demonstrate recent instrument performance prior to starting the PM. Always check with the customer before making any changes that may affect the customer's analysis or calibration, including a current back-up of system software and/or data files. The completed document should be signed by an authorized PerkinElmer and customer representative and left with the customer. Update the PM sticker and instrument logbook as required.

Copyright Information

This document contains proprietary information that is protected by copyright. All rights are reserved. No part of this publication may be reproduced in any form whatsoever or translated into any language without the prior, written permission of PerkinElmer, Inc. **Copyright © 2013 PerkinElmer, Inc.**

Trademarks

Registered names, trademarks, etc. used in this document, even when not specifically marked as such, are protected by law. PerkinElmer is a registered trademark of PerkinElmer, Inc. All other trademarks and registered trademarks not owned by PerkinElmer, Inc. or its subsidiaries that are depicted herein are the property of their respective owners.

Except as specifically set forth in its terms and conditions of sale, PerkinElmer makes no Warranty of any kind with regard to this document, including, but not limited to, the implied warranties of merchantability and fitness for a particular purpose.

PerkinElmer shall not be liable for incidental or consequential damages in connection with the furnishing or use of this document.

Component List

Component / Specific Model	Serial #	Configuration Notes
Avio200	079S18071903	Syngistix V 3.0.0.3081

Parts Lists

Parts Included with the PM		
Part Number (if applicable)	Description	Quantity
09995098	Air Filter-Spectrometer	Not Applicable
N077520	Air Filter-RF Generator	Not Applicable
09992731	Axial Window	Not Applicable
B0810377	Radial Window	Not Applicable
N0770438	O-ring kit, injector support adapter	Not Applicable
N0780437	O-ring kit, torch	Not Applicable

Additional Reagents and Standards Required for PM				
Part Number (if applicable)	Description	Quantity	Batch/Lot #	Expiration Date: (MM/YY)
N0691579	Multi-Element Standard (N069-1579 diluted 10X)	1	58-146CRX1	30-Oct-2023
N9300221	Instrument Calibration-4 (N9300221 diluted 100X)	1	58-169CRY1	30-Nov-2023

Procedure Checklist

Use (✓) to check off those steps in the checklist that have been completed.

1. General:

- ✓ Ask customer about unit's performance since last visit.
- ✓ Check incoming AC line voltage under load for proper levels and grounding.
- ✓ Is the instrument operational?

2. Mechanical:

- ✓ Inspect and clean all fans and filters.
- ✓ Inspect and replace torch components and necessary.

Torch Components Replaced: ☐ Yes ☒ No

If yes, list components replaced:

- ✓ Inspect all tubing for signs of cracking or leaking and replace as necessary.

Tubing Replaced: ☐ Yes ☒ No

If yes, list tubing replaced:

- ✓ Inspect the peristaltic pump for proper operation.
- ✓ Check and adjust if necessary, the external nitrogen, argon shear gas and water supply pressures.
- ✓ Check and adjust if necessary, the internal nitrogen, main argon, torch argon and shear gas pressures

Regulator	Measured Pressure	Set Pressure
Nitrogen	N/A	NA (calibrated in Factory)
Main Argon	76	76psig
Torch Argon	67	67psig
Shear Gas	65	65psig
Water	35	35psi

- ✓ Check the shear gas nozzle for blockages and proper, uniform flow.
- ✓ Inspect nitrogen Hi/Low purge and shear gas solenoids for proper function.
- ✓ Inspect the function of all spectrometer motors. Drive the motors from the Spectrometer DCM. Check all motors, couplings, set screws, gears or drive assembly located on the spectrometer (prism/grating wavelength drives, slits, shutter, DV mirror, X/Y mirror) if problems are found.
- ✓ Perform preventative maintenance on the chiller as required. Make the customer aware of the importance of maintaining the chiller fluid level and filter replacement.
- ✓ Drain air compressor surge tank.
- ✓ Clean exterior of instrument.

3. Electrical:

- ☒ Visually inspect all PC boards for cleanliness and signs of corrosion.
 - ☒ Check all RF generator and spectrometer power supply voltages.
 - ☒ Run instrument diagnostic checks from the appropriate Device Control Module.

RF Generator:

- ☒ Check the RF generator status screens.
- ☒ Check the function of all interlocks.

Spectrometer:

- ☒ Check the spectrometer status screens.
- ☒ Check for proper function of all motors from the Motor Control window.

4. Optical:

- ☒ Check the neon lamp for proper operation.
- ☒ Ensure that neon initialization passes at power up.
- ☒ Ensure that there is a single, well defined peak of sufficient intensity (approximately 15,000 to 60,000 cts.) for the 703.241nm neon line viewed in the DCM Collect Spectra window. Re-generate the neon correction table if problems are encountered. If problems are still exhibited after the table is re-generated, replace the neon lamp assembly.

Neon Lamp Replaced: ☐ Yes ☒ No

- ☒ Perform the Initialize Optics routine from the Spectrometer Control window.
- ☒ Insure that the routine passes with no error codes. If it fails, run a manual prism scan from the spectrometer DCM.
- ☒ Insure the Dark Current measurement (Detector Calibration) passes at initialization.
- ☒ Check the shutter home sensor position.
- ☒ Check prism/electronics temperature sensor readback values from the DCM. It is normal for these readings to be shown in red. A typical prism temperature is approximately 29.5 degree C. A typical electronics temperature is approximately 35 degree C.
- ☒ Check the detector temperature from the DCM for -7.0 to -8.5 degree C. If outside of this range the detector cooling fan may not be operational. Further inspection may be necessary.
- ☒ Inspect for proper function of the transfer optics. 1) shutter 2) DV mirror 3) X/Y mirror.
- ☒ Clean or replace the axial and radial view windows as necessary.

Axial Window Replaced: ☐ Yes ☒ No
Radial Window Replaced: ☐ Yes ☒ No

5. Post PM Performance Tests:

- ☒ Perform View Align.

5.1 Spectral Resolution:

- ☒ Measure the spectrometers ability to separate two adjacent wavelengths.

Parameter	Specification	Test Result	Pass/Fail
As 193.696 - Resolution	≤0.009	0.007	Passed
Ni 231.604 - Resolution	≤0.011	0.008	Passed
Ni 341.476 - Resolution	≤0.015	0.012	Passed
Ba 455.403 - Resolution	≤0.020	0.017	Passed

5.2 Precision:

☒ Test for reproducibility of a set of measurement.

Parameter	Specification	Test Result	Pass/Fail
Zn 213.856	%RSD ≤ 1 %	0.73	Passed
Mg 280.856	%RSD ≤ 1 %	0.29	Passed
Mg 285.207	%RSD ≤ 1 %	0.36	Passed
Ba 455.403	%RSD ≤ 1 %	0.37	Passed

5.4 Mn BEC:

☒ Run Axial and Radial BEC according to the A&T spec, or the commissioning test procedure.

Mn Background Equivalent Concentration:

Method "MnBEC" For Samples "IB (2%HNO3)" and "IS (N069-1579/10)", record intensities.

Calculated BEC: $BEC = (IB * Conc\ of\ Std) / (IS - IB)$. Where Conc of Std = 1,000 PPB

Element	Mode	Conc.	IB	IS	
Mn 257.610	Radial	1,000 ppb	7332	788302.8	
Mn 257.610	Axial	1,000 ppb	18083.8	2152249.4	
Mn 257.610	IB*Conc.	IS - IB	BEC	Spec	Pass/Fail
Radial	7332000	780970.8	9.38	<30 PPB	Passed
Axial	18083800	2134165.6	8.47	<30 PPB	Passed

6. Review:

- ☒ Review with the customer PM work performed.
- ☒ Discuss recommended customer supplied materials to have on hand.
- ☒ Attach PM sticker.

Additional Comments

Additional Comments Regarding the PM

This image shows a completely blank white rectangular area enclosed within a thin black frame. There are no markings, text, or illustrations present on the page.

Review

The preventive maintenance checks and if applicable performance tests for ICP-OES/Avio200 have been completed.

This ICP-OES/Avio200 Passes ☒ Fails ☐ the preventive maintenance.

Review of Preventive Maintenance:

Authorized PerkinE		Date: 31-Oct-2022 (DD-MMM-YYYY)
Authorized Custom		Date: 31-Oct-2022 (DD-MMM-YYYY)

PerkinElmer TruQ

Atomic Spectroscopy Standard



Certificate of Analysis

PerkinElmer Number: N0691579
Description: Multi-Element Standard
Matrix: 2% HNO₃
Lot Number: 58-146CRX1

Certification Date: APR -- 2022

Expiration Date: OCT 30 2023

* Instrumental Analysis using ICP Spectrometer:

Analyte	Labeled	Measured	SRM	Analyte	Labeled	Measured	SRM
As	50.0 µg/mL	49.3 µg/mL	3103a*	Ni	10.0 µg/mL	9.89 µg/mL	3136*
K	50.0 µg/mL	50.0 µg/mL	3141a*	Sr	10.0 µg/mL	10.0 µg/mL	3153a*
La	10.0 µg/mL	9.91 µg/mL	3127a*	Zn	10.0 µg/mL	9.99 µg/mL	3168a*
Li	10.0 µg/mL	9.96 µg/mL	3129a*	Ba	1.00 µg/mL	0.996 µg/mL	3104a*
Mn	10.0 µg/mL	10.1 µg/mL	3132*	Mg	1.00 µg/mL	0.992 µg/mL	3131a*

* - indicates NIST SRM

† - indicates CRM (when NIST SRM is not available)

Reference Multi: Lot# 57-138CR, 3-250MJ, 57-024CR, 57-208CR

Refer to side 2 for details of certification.

Balances are calibrated with weight sets traceable to NIST.

We guarantee that our PerkinElmer TruQ Atomic Spectroscopy Standards are stable and accurate to $\pm 0.5\%$ of certified concentration until the expiration date, provided the standards are kept tightly capped and stored under normal laboratory conditions. This value is the sum of cumulative errors associated with the analytical determinations, pipetting, and diluting to final volume. For these solutions we use high purity acids, ASTM Type I water (18 megohm double deionized), and leached, triple-rinsed bottles. All glassware used is class A.



PerkinElmer®

Certifying Officer

PerkinElmer, Inc.

U.S.A. Tel: 1-203-925-4600

U.S.A. Toll Free: 1-800-762-4000

Visit www.perkinelmer.com/lasoffices for a complete listing of our global offices.

PerkinElmer TruQ

Atomic Spectroscopy Standard



Certificate of Analysis

PerkinElmer Number: N9300221

Description: Instrument Calibration Standard 4

Matrix: 5% HNO₃

Lot Number: 58-169CRY1

Certification Date: MAY - - 2022

Expiration Date: NOV 30 2023

* Instrumental Analysis using ICP Spectrometer:

Analyte	Labeled	Measured	SRM	Analyte	Labeled	Measured	SRM
As	100 µg/mL	99.8 µg/mL	3103a*	Pb	50.0 µg/mL	49.9 µg/mL	3128*
Tl	100 µg/mL	99.4 µg/mL	3158*	Se	50.0 µg/mL	49.8 µg/mL	3149*
Cd	50.0 µg/mL	50.0 µg/mL	3108*				

* - indicates NIST SRM

† - indicates CRM (when NIST SRM is not available)

Reference Multi: Lot# 57-156CR, 1-177YJ, 54-134CR

Refer to side 2 for details of certification.

Balances are calibrated with weight sets traceable to NIST.

We guarantee that our PerkinElmer TruQ Atomic Spectroscopy Standards are stable and accurate to $\pm 0.5\%$ of certified concentration until the expiration date, provided the standards are kept tightly capped and stored under normal laboratory conditions. This value is the sum of cumulative errors associated with the analytical determinations, pipetting, and diluting to final volume. For these solutions we use high purity acids, ASTM Type I water (18 megohm double deionized), and leached, triple-rinsed bottles. All glassware used is class A.



Certifying Officer: _____

PerkinElmer®

PerkinElmer, Inc.

U.S.A. Tel: 1-203-925-4600

U.S.A. Toll Free: 1-800-762-4000

Visit www.perkinelmer.com/lasoffices for a complete listing of our global offices.

เอกสารแนบ

11

เอกสารอนุญาตขึ้นทะเบียนห้องปฏิบัติการวิเคราะห์

ที่ อก ๐๓๑๐(๑)/ ๒๔๑๒



กรมโรงงานอุตสาหกรรม
ถนนพระรามที่ ๖ แขวงทุ่งพญาไท
เขตราชเทวี กรุงเทพฯ ๑๐๕๐๐

๒ ๑ กุมภาพันธ์ ๒๕๖๕

เรื่อง ต่ออายุหนังสือรับขึ้นทะเบียนห้องปฏิบัติการวิเคราะห์เอกชน

เรียน กรรมการผู้จัดการ บริษัท ไมน์ เอ็นจิเนียริง คอนซัลแตนท์ จำกัด

อ้างถึง ๑. คำขอขึ้นทะเบียน/ต่ออายุ/เปลี่ยนแปลงบุคลากร และชนิดสารมลพิษของห้องปฏิบัติการวิเคราะห์เอกชน
ลงวันที่ ๑๗ ธันวาคม ๒๕๖๔

๒. หนังสือบริษัท ไมน์ เอ็นจิเนียริง คอนซัลแตนท์ จำกัด ที่ MEC ๖๘๖-๖๔ ลงวันที่ ๑๗ ธันวาคม ๒๕๖๔

สิ่งที่ส่งมาด้วย เอกสารแนบท้ายหนังสือรับต่ออายุขึ้นทะเบียนห้องปฏิบัติการวิเคราะห์เอกชน
บริษัท ไมน์ เอ็นจิเนียริง คอนซัลแตนท์ จำกัด จำนวน ๑ แผ่น

ตามหนังสือที่อ้างถึง ๑ และ ๒ บริษัท ไมน์ เอ็นจิเนียริง คอนซัลแตนท์ จำกัด ขอต่ออายุ
หนังสือรับขึ้นทะเบียนห้องปฏิบัติการวิเคราะห์เอกชน เลขทะเบียน [REDACTED]
โครงการ เจเอสพี ซีดี รังสิต คลอง ๑ ซอยรังสิต-นครนายก ๓๔/๑ ตำบลประชาธิปัตย์ อำเภอธัญบุรี จังหวัด
ปทุมธานี ต่อกรมโรงงานอุตสาหกรรม นั้น

กรมโรงงานอุตสาหกรรมพิจารณาแล้ว ให้บริษัท ไมน์ เอ็นจิเนียริง คอนซัลแตนท์ จำกัด ต่ออายุ
หนังสือรับขึ้นทะเบียนห้องปฏิบัติการวิเคราะห์เอกชน โดยมีองค์ประกอบดังนี้

ก. ผู้ควบคุมดูแลห้องปฏิบัติการวิเคราะห์

[REDACTED]

ข. เจ้าหน้าที่ประจำห้องปฏิบัติการวิเคราะห์

[REDACTED]



ค. ขอบข่ายสารมลพิษที่ได้รับขึ้นทะเบียนให้วิเคราะห์ในน้ำเสีย ตามสิ่งที่ส่งมาด้วย

หนังสือฉบับนี้จะหมดอายุในวันที่ ๑๔ มกราคม ๒๕๖๘ หากประสงค์จะต่ออายุหนังสือ
รับขึ้นทะเบียนห้องปฏิบัติการวิเคราะห์เอกชน ให้ยื่นคำขอต่ออายุพร้อมเอกสารประกอบคำขอต่อ
กรมโรงงานอุตสาหกรรมภายใน ๓๐ วัน ก่อนวันสิ้นอายุของหนังสือรับขึ้นทะเบียนห้องปฏิบัติการวิเคราะห์เอกชนซึ่ง
คำขอต่ออายุดังกล่าวขอรับได้ที่กรมโรงงานอุตสาหกรรม ทั้งนี้ สามารถยื่นคำขอผ่านระบบอิเล็กทรอนิกส์ได้ที่
หน้าเว็บไซต์กรมโรงงานอุตสาหกรรม ตาม QR Code ท้ายหนังสือฉบับนี้

จึงเรียนมาเพื่อโปรดทราบ

ขอแสดงความนับถือ



ผู้อำนวยการกองวิจัยและเฝ้าระวังมลพิษโรงงาน
ปฏิบัติราชการแทนอธิบดีกรมโรงงานอุตสาหกรรม



ยื่นคำขอผ่านระบบอิเล็กทรอนิกส์

กองวิจัยและเฝ้าระวังมลพิษโรงงาน

กลุ่มมาตรฐานวิธีการวิเคราะห์ทดสอบมลพิษและทะเบียนห้องปฏิบัติการ

โทร. ๐ ๒๔๓๐ ๖๓๑๒ ต่อ ๒๑๐๓-๕

โทรสาร ๐ ๒๔๓๐ ๖๓๑๒ ต่อ ๒๑๙๙

ไปรษณีย์อิเล็กทรอนิกส์ saraban@diw.mail.go.th



เอกสารแนบท้ายหนังสือรับต่ออายุขึ้นทะเบียนห้องปฏิบัติการวิเคราะห์เอกชน

บริษัท ไมน์ เอ็นจิเนียริง คอนซัลแตนท์ จำกัด

เลขทะเบียน ว-๒๘๓

ที่ อก ๐๓๑๐(๑)/ ๒๔๑ ๒

ลงวันที่ ๒๑ กุมภาพันธ์ ๒๕๖๕

ขอขยายสารมลพิษที่ได้รับขึ้นทะเบียนจากกรมโรงงานอุตสาหกรรม จำนวน ๒๐ รายการ

น้ำเสีย จำนวน 20 รายการ

ลำดับที่	สารมลพิษ	วิธีวิเคราะห์
1	Arsenic	Digestion, Inductively Coupled Plasma Method
2	Barium	Digestion, Inductively Coupled Plasma Method
3	Biochemical Oxygen Demand	5-Day BOD Test, Azide Modification Method
4	Cadmium	Digestion, Inductively Coupled Plasma Method
5	Chemical Oxygen Demand	Closed Reflux, Titrimetric Method
6	Chromium (III)	Digestion, Inductively Coupled Plasma Method; Colorimetric Method; Calculation Method
7	Chromium (VI)	Colorimetric Method
8	Copper	Digestion, Inductively Coupled Plasma Method
9	Free Chlorine	Iodometric Method
10	Lead	Digestion, Inductively Coupled Plasma Method
11	Manganese	Digestion, Inductively Coupled Plasma Method
12	Nickel	Digestion, Inductively Coupled Plasma Method
13	Oil & Grease	Liquid-Liquid, Partition-Gravimetric Method
14	pH	Electrometric Method
15	Selenium	Digestion, Inductively Coupled Plasma Method
16	Sulfide	Iodometric Method
17	Temperature	Laboratory and Field Methods
18	Total Dissolved Solids	Dried at 180 °C
19	Total Suspended Solids	Dried at 103-105 °C
20	Zinc	Digestion, Inductively Coupled Plasma Method

เอกสารอ้างอิง

APHA, AWWA, WEF. Standard Methods for the Examination of Water and Wastewater. 23rd ed. Washington, DC: APHA, 2017. *วิมล*



ที่ อก ๐๓๑๐(๑)/ ๕๙๖ ๑

กรมโรงงานอุตสาหกรรม
ถนนพระรามที่ ๖ แขวงทุ่งพญาไท
เขตราชเทวี กรุงเทพฯ ๑๐๔๐๐

๒๐ มีนาคม ๒๕๖๖

เรื่อง เปลี่ยนแปลงบุคลากรและสารมลพิษที่วิเคราะห์

เรียน กรรมการผู้จัดการ บริษัท ไมน์ เอ็นจิเนียริง คอนซัลแตนท์ จำกัด

อ้างถึง คำขอขึ้นทะเบียน/ต่ออายุ/เปลี่ยนแปลงบุคลากร และชนิดสารมลพิษของห้องปฏิบัติการวิเคราะห์เอกชน
ลงวันที่ ๒๔ พฤศจิกายน ๒๕๖๕

สิ่งที่ส่งมาด้วย เอกสารแนบท้ายหนังสือเปลี่ยนแปลงบุคลากรและสารมลพิษที่วิเคราะห์
บริษัท ไมน์ เอ็นจิเนียริง คอนซัลแตนท์ จำกัด จำนวน ๕ แผ่น

ตามหนังสือที่อ้างถึง บริษัท ไมน์ เอ็นจิเนียริง คอนซัลแตนท์ จำกัด ห้องปฏิบัติการวิเคราะห์
เอกชน เลขทะเบียน ว-๒๘๓ สถานที่ตั้งเลขที่ [REDACTED]
นครนายก ๓๔/๑ ตำบลประชาธิปไตย อำเภออัญบุรี จังหวัดปทุมธานี ขอเปลี่ยนแปลงบุคลากรและสารมลพิษ
ที่วิเคราะห์ ความละเอียดแจ้งแล้ว นั้น

กรมโรงงานอุตสาหกรรมพิจารณาแล้ว มีความเห็นดังนี้

๑. ให้ยกเลิกเจ้าหน้าที่ประจำห้องปฏิบัติการวิเคราะห์ จำนวน ๓ ราย

๒. ให้เพิ่มผู้ควบคุมดูแลห้องปฏิบัติการวิเคราะห์ จำนวน ๒ ราย

๓. ให้เพิ่มเจ้าหน้าที่ประจำห้องปฏิบัติการวิเคราะห์ จำนวน ๕ ราย

๔. ให้เพิ่มขอบข่ายสารมลพิษที่วิเคราะห์ในน้ำเสีย น้ำใต้ดิน สิ่งปฏิภูลหรือวัสดุที่ไม่ใช้แล้ว
และดิน ตามสิ่งที่ส่งมาด้วย

อนึ่ง หนังสือฉบับนี้...

อนึ่ง หนังสือฉบับนี้จะหมดอายุพร้อมหนังสือต่ออายุรับขึ้นทะเบียนห้องปฏิบัติการวิเคราะห์เอกชน
ที่ อก ๐๓๑๐(๑)/๒๕๑๒ ลงวันที่ ๒๑ กุมภาพันธ์ ๒๕๖๕ คือในวันที่ ๑๔ มกราคม ๒๕๖๘ ทั้งนี้ สามารถยื่นคำขอ
ผ่านระบบอิเล็กทรอนิกส์ได้ที่หน้าเว็บไซต์กรมโรงงานอุตสาหกรรม ตาม QR Code ท้ายหนังสือฉบับนี้

จึงเรียนมาเพื่อทราบ

ขอแสดงความนับถือ



ผู้อำนวยการกองวิจัยและเตือนภัยมลพิษโรงงาน
ปฏิบัติราชการแทนอธิบดีกรมโรงงานอุตสาหกรรม

ยื่นคำขอผ่านระบบอิเล็กทรอนิกส์

กองวิจัยและเตือนภัยมลพิษโรงงาน
กลุ่มมาตรฐานวิธีการวิเคราะห์ทดสอบมลพิษและทะเบียนห้องปฏิบัติการ
โทร. ๐ ๒๕๓๐ ๖๓๑๒ ต่อ ๒๑๐๓-๕
โทรสาร ๐ ๒๕๓๐ ๖๓๑๒ ต่อ ๒๑๙๙
ไปรษณีย์อิเล็กทรอนิกส์ saraban@diw.mail.go.th



เอกสารแนบท้ายหนังสือเปลี่ยนแปลงบุคลากรและสารมลพิษที่วิเคราะห์

บริษัท ไมน์ เอ็นจิเนียริง คอนซัลแตนท์ จำกัด

เลขทะเบียน ว-๒๘๓

ที่ ออก ๐๓๑๐(๑)/ ๕๕๖ ๑

ลงวันที่ ๒๐ มีนาคม ๒๕๖๖

ขอบข่ายสารมลพิษที่ได้รับขึ้นทะเบียนจากกรมโรงงานอุตสาหกรรม จำนวน ๕๕ รายการ

น้ำเสีย จำนวน 3 รายการ

ลำดับที่	สารมลพิษ	วิธีวิเคราะห์
1	Cyanide	Distillation, Colorimetric Method ^[3]
2	Formaldehyde	Distillation, Colorimetric Method ^[2]
3	Phenols	1) Distillation, Chloroform Extraction Method ^[3] 2) Distillation, Direct Photometric Method ^[3]

น้ำใต้ดิน จำนวน 18 รายการ

ลำดับที่	สารมลพิษ	วิธีวิเคราะห์
1	Antimony	Digestion, Inductively Coupled Plasma Method ^[3]
2	Arsenic	Digestion, Inductively Coupled Plasma Method ^[3]
3	Barium	Digestion, Inductively Coupled Plasma Method ^[3]
4	Beryllium	Digestion, Inductively Coupled Plasma Method ^[3]
5	Cadmium	Digestion, Inductively Coupled Plasma Method ^[3]
6	Chromium	Digestion, Inductively Coupled Plasma Method ^[3]
7	Chromium (III)	Digestion, Inductively Coupled Plasma Method; Colorimetric Method; Calculation ^[3]
8	Chromium (VI)	Colorimetric Method ^[3]
9	Cyanide	Distillation, Colorimetric Method ^[3]
10	Lead	Digestion, Inductively Coupled Plasma Method ^[3]
11	Manganese	Digestion, Inductively Coupled Plasma Method ^[3]
12	Nickel	Digestion, Inductively Coupled Plasma Method ^[3]
13	Phenols	1) Distillation, Chloroform Extraction Method ^[3] 2) Distillation, Direct Photometric Method ^[3]
14	pH	Electrometric Method ^[3]
15	Selenium	Digestion, Inductively Coupled Plasma Method ^[3]
16	Silver	Digestion, Inductively Coupled Plasma Method ^[3]
17	Vanadium	Digestion, Inductively Coupled Plasma Method ^[3]
18	Zinc	Digestion, Inductively Coupled Plasma Method ^[3]

สิ่งปลูก...

สิ่งปฏิกูลหรือวัสดุที่ไม่ใช้แล้ว จำนวน 19 รายการ

ลำดับที่	สารมลพิษ	วิธีวิเคราะห์
1	Antimony	1) Waste Extraction, Digestion, Inductively Coupled Plasma Method ^[1,4,7]
2	Arsenic	2) Digestion, Inductively Coupled Plasma Method ^[5,7] 1) Waste Extraction, Digestion, Inductively Coupled Plasma Method ^[1,4,7]
3	Barium	2) Digestion, Inductively Coupled Plasma Method ^[5,7] 1) Waste Extraction, Digestion, Inductively Coupled Plasma Method ^[1,4,7]
4	Beryllium	2) Digestion, Inductively Coupled Plasma Method ^[5,7] 1) Waste Extraction, Digestion, Inductively Coupled Plasma Method ^[1,4,7]
5	Cadmium	2) Digestion, Inductively Coupled Plasma Method ^[5,7] 1) Waste Extraction, Digestion, Inductively Coupled Plasma Method ^[1,4,7]
6	Chromium	2) Digestion, Inductively Coupled Plasma Method ^[7,14] 1) Waste Extraction, Digestion, Inductively Coupled Plasma Method ^[1,4,7]
7	Chromium (III)	2) Digestion, Inductively Coupled Plasma Method; Alkaline Digestion, Colorimetric Method; Calculation Method ^[5,6,7,8] 1) Waste Extraction, Digestion, Inductively Coupled Plasma Method; Waste Extraction, Colorimetric Method; Calculation Method ^[1,4,7,8]
8	Chromium (VI)	Alkaline Digestion, Colorimetric Method ^[6,8]
9	Cobalt	1) Waste Extraction, Digestion, Inductively Coupled Plasma Method ^[1,4,7] 2) Digestion, Inductively Coupled Plasma Method ^[5,7]
10	Copper	1) Waste Extraction, Digestion, Inductively Coupled Plasma Method ^[1,4,7] 2) Digestion, Inductively Coupled Plasma Method ^[5,7]

ลำดับที่	สารมลพิษ	วิธีวิเคราะห์
11	Lead	1) Waste Extraction, Digestion, Inductively Coupled Plasma Method ^[1,4,7] 2) Digestion, Inductively Coupled Plasma Method ^[5,7]
12	Molybdenum	1) Waste Extraction, Digestion, Inductively Coupled Plasma Method ^[1,4,7] 2) Digestion, Inductively Coupled Plasma Method ^[5,7]
13	Nickel	1) Waste Extraction, Digestion, Inductively Coupled Plasma Method ^[1,4,7] 2) Digestion, Inductively Coupled Plasma Method ^[5,7]
14	pH	Electrometric Method ^[9,10]
15	Selenium	1) Waste Extraction, Digestion, Inductively Coupled Plasma Method ^[1,4,7] 2) Digestion, Inductively Coupled Plasma Method ^[5,7]
16	Silver	1) Waste Extraction, Digestion, Inductively Coupled Plasma Method ^[1,4,7] 2) Digestion, Inductively Coupled Plasma Method ^[5,7]
17	Thallium	1) Waste Extraction, Digestion, Inductively Coupled Plasma Method ^[1,4,7] 2) Digestion, Inductively Coupled Plasma Method ^[5,7]
18	Vanadium	1) Waste Extraction, Digestion, Inductively Coupled Plasma Method ^[1,4,7] 2) Digestion, Inductively Coupled Plasma Method ^[5,7]
19	Zinc	1) Waste Extraction, Digestion, Inductively Coupled Plasma Method ^[1,4,7] 2) Digestion, Inductively Coupled Plasma Method ^[5,7]

ดิน จำนวน 15 รายการ

ลำดับที่	สารมลพิษ	วิธีวิเคราะห์
1	Antimony	Digestion, Inductively Coupled Plasma Method ^[5,7]
2	Arsenic	Digestion, Inductively Coupled Plasma Method ^[5,7]
3	Barium	Digestion, Inductively Coupled Plasma Method ^[5,7]
4	Beryllium	Digestion, Inductively Coupled Plasma Method ^[5,7]

ลำดับที่	สารมลพิษ	วิธีวิเคราะห์
5	Cadmium	Digestion, Inductively Coupled Plasma Method ^[5,7]
6	Chromium	Digestion, Inductively Coupled Plasma Method ^[5,7]
7	Chromium (III)	Digestion, Inductively Coupled Plasma Method; Alkaline Digestion, Colorimetric Method; Calculation Method ^[5,6,7,8]
8	Chromium (VI)	Alkaline Digestion, Colorimetric Method ^[6,8]
9	Lead	Digestion, Inductively Coupled Plasma Method ^[5,7]
10	Manganese	Digestion, Inductively Coupled Plasma Method ^[5,7]
11	Nickel	Digestion, Inductively Coupled Plasma Method ^[5,7]
12	Selenium	Digestion, Inductively Coupled Plasma Method ^[5,7]
13	Silver	Digestion, Inductively Coupled Plasma Method ^[5,7]
14	Vanadium	Digestion, Inductively Coupled Plasma Method ^[5,7]
15	Zinc	Digestion, Inductively Coupled Plasma Method ^[5,7]

เอกสารอ้างอิง

- กระทรวงอุตสาหกรรม. ประกาศกระทรวงอุตสาหกรรม, พ.ศ. 2548. เรื่อง การกำจัดสิ่งปฏิกูลหรือวัสดุที่ไม่ใช้แล้ว.ราชกิจจานุเบกษา. 25 มกราคม 2549. เล่มที่ 123 ตอนพิเศษ 11ง.
- สมาคมวิศวกรรมสิ่งแวดล้อมแห่งประเทศไทย. คู่มือวิเคราะห์น้ำเสีย. พิมพ์ครั้งที่ 4. กรุงเทพฯ: เรือนแก้วการพิมพ์, 2547.
- APHA, AWWA, WEF. **Standard Methods for the Examination of Water and Wastewater**. 23rd ed. Washington, DC: APHA, 2017.
- United States Environmental Protection Agency. **Test Methods for Evaluation Solid Waste Physical/Chemical Methods. SW-846**, 1997.
- United States Environmental Protection Agency. **Test Methods for Evaluation Solid Waste Physical/Chemical Methods. Acid Digestion of Sludges and Sediments and Soils. SW-846 Method 3050B**, 1996.
- United States Environmental Protection Agency. **Test Methods for Evaluation Solid Waste Physical/Chemical Methods. Alkaline Digestion for Hexavalent Chromium. SW-846 Method 3060A**, 1996.
- United States Environmental Protection Agency. **Test Methods for Evaluation Solid Waste Physical/Chemical Methods. Inductively Coupled Plasma-Optical Emission Spectrometry. SW-846 Method 6010D**, 2018.

8. United States Environmental Protection Agency. Test Methods for Evaluation Solid Waste Physical/Chemical Methods. **Chromium, Hexavalent (Colorimetric). SW-846 Method 7196A, 1992.**

9. United States Environmental Protection Agency. Test Methods for Evaluation Solid Waste Physical/Chemical Methods. **pH Electrometric Measurement. SW-846 Method 9040C, 2004.**

10. United States Environmental Protection Agency. Test Methods for Evaluation Solid Waste Physical/Chemical Methods. **Soil and Waste pH. SW-846 Method 9045D, 2004.**

Smul



ใบรับรองเลขที่ 22-LB0164
(Certificate No.)

ใบรับรองระบบงาน (Certificate of Accreditation)

อาศัยอำนาจตามความในพระราชบัญญัติการมาตรฐานแห่งชาติ พ.ศ. ๒๕๕๑
(By Virtue of National Standardization Act B.E. 2551 (2008))

เลขาธิการสำนักงานมาตรฐานผลิตภัณฑ์อุตสาหกรรม
(Secretary-General, Thai Industrial Standards Institute)

ออกใบรับรองฉบับนี้ให้
(Issues this certificate to)

ห้องปฏิบัติการทดสอบบริษัท ไมน์ เอ็นจิเนียริง คอนซัลแตนท์ จำกัด
(Testing laboratory, Mine Engineering Consultant Co.,Ltd)

ตั้งอยู่เลขที่
(Address)



ได้รับการรับรองความสามารถ
(Certificate of competence)

ตามมาตรฐานเลขที่ มอก. ๑๗๐๒๕ - ๒๕๖๑
(Standard No. TIS 17025-2561 (2018) (ISO/IEC 17025: 2017))

ข้อกำหนดทั่วไปว่าด้วยความสามารถของ ห้องปฏิบัติการทดสอบและห้องปฏิบัติการสอบเทียบ
(General requirements for the competence of testing and calibration laboratories)

หมายเลขการรับรองที่ ทดสอบ ๐๖๒๓
(Accreditation No. Testing 0623)

โดยมีรายละเอียดสาขาและขอบข่ายที่ได้ใบรับรอง แสดงไว้ใน QR CODE และ www.tisi.go.th
(Details of the scheme and scope of the certificate are shown in QR CODE and www.tisi.go.th)

ออกให้ ณ วันที่ ๒ พฤษภาคม พ.ศ. ๒๕๖๕
(Issue date : 2 May B.E. 2565 (2022))



รองเลขาธิการสำนักงานมาตรฐานผลิตภัณฑ์อุตสาหกรรม

ปฏิบัติราชการแทน

เลขาธิการสำนักงานมาตรฐานผลิตภัณฑ์อุตสาหกรรม



รายละเอียดสาขาและขอบข่ายใบรับรองห้องปฏิบัติการ

(Scope of Accreditation for Testing)

ใบรับรองเลขที่ 22-LB0164

(Certification No. 22-LB0164)



ชื่อห้องปฏิบัติการ

(Laboratory Name)

ห้องปฏิบัติการทดสอบ บริษัท ไมน์ เอ็นจิเนียริง คอนซัลแตนท์ จำกัด

(Testing laboratory, Mine Engineering Consultant Co.,Ltd)

หมายเลขการรับรองที่

(Accreditation No.)

ทดสอบ 0623

(Testing 0623)

ฉบับที่ 02

(Issue No.)

ออกให้ตั้งแต่วันที่ 18 เมษายน พ.ศ. 2565

(Valid from)

(18 April B.E. 2565 (2022))

ถึงวันที่ 17 พฤษภาคม พ.ศ. 2566

(Until) (17 Jun B.E. 2566 (2023))

สถานภาพห้องปฏิบัติการ

(Laboratory status)

☒ ถาวร

(Permanent)

☐ นอกสถานที่

(Site)

☐ ชั่วคราว

(Temporary)

☐ เคลื่อนที่

(Mobile)

☐ หลายสถานที่

(Multisite)

สาขาการทดสอบ (Field of Testing)	รายการทดสอบ (Parameter)	วิธีทดสอบ (Test Method)
<p>สาขาสิ่งแวดล้อม (environmental field)</p> <p>1. น้ำ (water)</p>	<p>- Heavy metal</p> <ul style="list-style-type: none"> Cadmium (Cd) 0.002 mg/L to 5 mg/L Chromium (Cr) 0.01 mg/L to 5 mg/L Copper (Cu) 0.01 mg/L to 5 mg/L Iron (Fe) 0.01 mg/L to 5 mg/L Lead (Pb) 0.01 mg/L to 5 mg/L Manganese (Mn) 0.01 mg/L to 5 mg/L Nickel (Ni) 0.002 mg/L to 5 mg/L Zinc (Zn) 0.01 mg/L to 5 mg/L 	<p>- Standard Methods for the Examination of Water and Wastewater, APHA, AWWA, WEF, 23rd edition, 2017, part 3120 B, and part 3030 F</p>

รายละเอียดสาขาและขอบข่ายใบรับรองห้องปฏิบัติการ

(Scope of Accreditation for Testing)

ใบรับรองเลขที่ 22-LB0164

(Certification No. 22-LB0164)



ฉบับที่ 02

(Issue No. 02)

ออกให้ตั้งแต่วันที่ 18 เมษายน พ.ศ. 2565

(Valid from)

(18 April B.E. 2565 (2022))

ถึงวันที่ 17 พฤษภาคม พ.ศ. 2566

(Until) (17 May B.E. 2566 (2023))

สถานภาพห้องปฏิบัติการ

(Laboratory status)

☒ ถาวร

(Permanent)

☐ นอกสถานที่

(Site)

☐ ชั่วคราว

(Temporary)

☐ เคลื่อนที่

(Mobile)

☐ หลายสถานที่

(Multisite)

สาขาการทดสอบ (Field of Testing)	รายการทดสอบ (Parameter)	วิธีทดสอบ (Test Method)
<p>สาขาสิ่งแวดล้อม (environmental field)</p> <p>1. น้ำ (ต่อ) (water) (cont.)</p>	<ul style="list-style-type: none"> - Total Suspended Solids 5.0 mg/L to 2 000 mg/L - Total Dissolved Solids 10 mg/L to 2 000 mg/L - Total Solids 10 mg/L to 2 000 mg/L - Total hardness 1 mg/L to 2 000 mg/L (expressed as CaCO₃) 	<ul style="list-style-type: none"> - Standard Methods for the Examination of Water and Wastewater, APHA, AWWA, WEF, 23rd edition, 2017, part 2540 D - Standard Methods for the Examination of Water and Wastewater, APHA, AWWA, WEF, 23rd edition, 2017, part 2540 C - Standard Methods for the Examination of Water and Wastewater, APHA, AWWA, WEF, 23rd edition, 2017, part 2540 B - Standard Methods for the Examination of Water and Wastewater, APHA, AWWA, WEF, 23rd edition, 2017, part 2340 C

รายละเอียดสาขาและขอบข่ายใบรับรองห้องปฏิบัติการ

(Scope of Accreditation for Testing)

ใบรับรองเลขที่ 22-LB0164

(Certification No. 22-LB0164)



ฉบับที่ 02

(Issue No. 02)

ออกให้ตั้งแต่วันที่ 18 เมษายน พ.ศ. 2565

(Valid from)

(18 April B.E. 2565 (2022))

ถึงวันที่ 17 พฤษภาคม พ.ศ. 2566

(Until) (17 May B.E. 2566 (2023))

สถานภาพห้องปฏิบัติการ

(Laboratory status)

☒ ถาวร

(Permanent)

☐ นอกสถานที่

(Site)

☐ ชั่วคราว

(Temporary)

☐ เคลื่อนที่

(Mobile)

☐ หลายสถานที่

(Multisite)

สาขาการทดสอบ (Field of Testing)	รายการทดสอบ (Parameter)	วิธีทดสอบ (Test Method)
<p>สาขาส่งแวดล้อม (environmental field)</p> <p>2. น้ำเสีย (wastewater)</p>	<ul style="list-style-type: none"> - Heavy metal <ul style="list-style-type: none"> • Cadmium (Cd) 0.002 mg/L to 10 mg/L • Chromium (Cr) 0.01 mg/L to 10 mg/L • Copper (Cu) 0.01 mg/L to 10 mg/L • Lead (Pb) 0.01 mg/L to 10 mg/L • Manganese (Mn) 0.01 mg/L to 10 mg/L • Nickel (Ni) 0.002 mg/L to 10 mg/L • Zinc (Zn) 0.01 mg/L to 10 mg/L - Chemical oxygen demand (COD) 40 mg/L to 4 000 mg/L 	<ul style="list-style-type: none"> - Standard Methods for the Examination of Water and Wastewater, APHA, AWWA, WEF, 23rd edition, 2017, part 3120 B, and part 3030 F - Standard Methods for the Examination of Water and Wastewater, APHA, AWWA, WEF, 23rd edition, 2017, part 5220 C

รายละเอียดสาขาและขอบข่ายใบรับรองห้องปฏิบัติการ

(Scope of Accreditation for Testing)

ใบรับรองเลขที่ 22-LB0164

(Certification No. 22-LB0164)



ฉบับที่ 02

(Issue No. 02)

ออกให้ตั้งแต่วันที่ 18 เมษายน พ.ศ. 2565

(Valid from)

(18 April B.E. 2565 (2022))

ถึงวันที่ 17 พฤษภาคม พ.ศ. 2566

(Until) (17 May B.E. 2566 (2023))

สถานภาพห้องปฏิบัติการ

(Laboratory status)

☒ ถาวร

(Permanent)

☐ นอกสถานที่

(Site)

☐ ชั่วคราว

(Temporary)

☐ เคลื่อนที่

(Mobile)

☐ หลายสถานที่

(Multisite)

สาขาการทดสอบ (Field of Testing)	รายการทดสอบ (Parameter)	วิธีทดสอบ (Test Method)
<p>สาขาส่งแวดล้อม (environmental field)</p> <p>2. น้ำเสีย (ต่อ) (wastewater)</p> <p>3. น้ำ และน้ำเสีย (water and wastewater)</p>	<p>- Total suspended solids (TSS) 5.0 mg/L to 10 000 mg/L</p> <p>- Total dissolved solids (TDS) 10 mg/L to 10 000 mg/L</p> <p>- pH 2.0 to 10.0</p> <p>- Biochemical oxygen demand (BOD) 2 mg/ L to 10 000 mg/ L</p>	<p>Standard Methods for the Examination of Water and Wastewater, APHA, AWWA, WEF, 23rd edition, 2017, part 2540 D</p> <p>- Standard Methods for the Examination of Water and Wastewater, APHA, AWWA, WEF, 23rd edition, 2017, part 2540 C</p> <p>- Standard Methods for the Examination of Water and Wastewater, APHA, AWWA, WEF, 23rd edition, 2017, part 4500-H⁺ B</p> <p>- Standard Methods for the Examination of Water and Wastewater, APHA, AWWA, WEF, 23rd edition, 2017, part 5210 B and part 4500-O C</p>

รายละเอียดสาขาและขอบข่ายใบรับรองห้องปฏิบัติการ

(Scope of Accreditation for Testing)

ใบรับรองเลขที่ 22-LB0164

(Certification No. 22-LB0164)



ฉบับที่ 02

(Issue No. 02)

ออกให้ตั้งแต่วันที่ 18 เมษายน พ.ศ. 2565

(Valid from)

(18 April B.E. 2565 (2022))

ถึงวันที่ 17 พฤษภาคม พ.ศ. 2566

(Until) (17 May B.E. 2566 (2023))

สถานภาพห้องปฏิบัติการ

(Laboratory status)

☒ ถาวร

(Permanent)

☐ นอกสถานที่

(Site)

☐ ชั่วคราว

(Temporary)

☐ เคลื่อนที่

(Mobile)

☐ หลายสถานที่

(Multisite)

สาขาการทดสอบ (Field of Testing)	รายการทดสอบ (Parameter)	วิธีทดสอบ (Test Method)
<p>สาขาสีสิ่งแวดล้อม (environmental field)</p> <p>3. น้ำ และน้ำเสีย (ต่อ) (water and wastewater) (cont.)</p>	<p>- Chromium hexavalent (Cr^{6+}) 0.10 mg/ L to 100 mg/ L</p> <p>- Sulfate (SO_4^{2-}) 5 mg/L to 4 000 mg/L</p>	<p>- Standard Methods for the Examination of Water and Wastewater, APHA, AWWA, WEF, 23rd edition, 2017, part 3500-Cr B</p> <p>- Standard Methods for the Examination of Water and Wastewater, APHA, AWWA, WEF, 23rd edition, 2017, part 4500-SO₄²⁻</p>
<p>4. ดิน (soils)</p>	<p>- Heavy metal</p> <ul style="list-style-type: none"> Chromium (Cr) 1.0 mg/kg to 100 mg/kg sample Copper (Cu) 5.0 mg/kg to 100 mg/kg sample Nickel (Ni) 1.0 mg/kg to 100 mg/kg sample Zinc (Zn) 5.0 mg/kg to 100 mg/kg sample 	<p>- MEC-WI-43 based on US EPA Method 3050 B Revision 2 : 1996 and US EPA Method 6010 D Revision 5 : 2018</p>

เอกสารแนบ 12

รายงานแผนและผลการดำเนินงานบริหารจัดการกองทุน
สำหรับโครงการเหมืองแร่

รายงานแผนและผลการดำเนินงานบริหารจัดการกองทุน
สำหรับโครงการเหมืองแร่ ประจำปี พ.ศ. 2565

โครงการเหมืองแร่ปิซัม
ประทานบัตรที่ 32253/16045, 29536/15091, 29537/15092

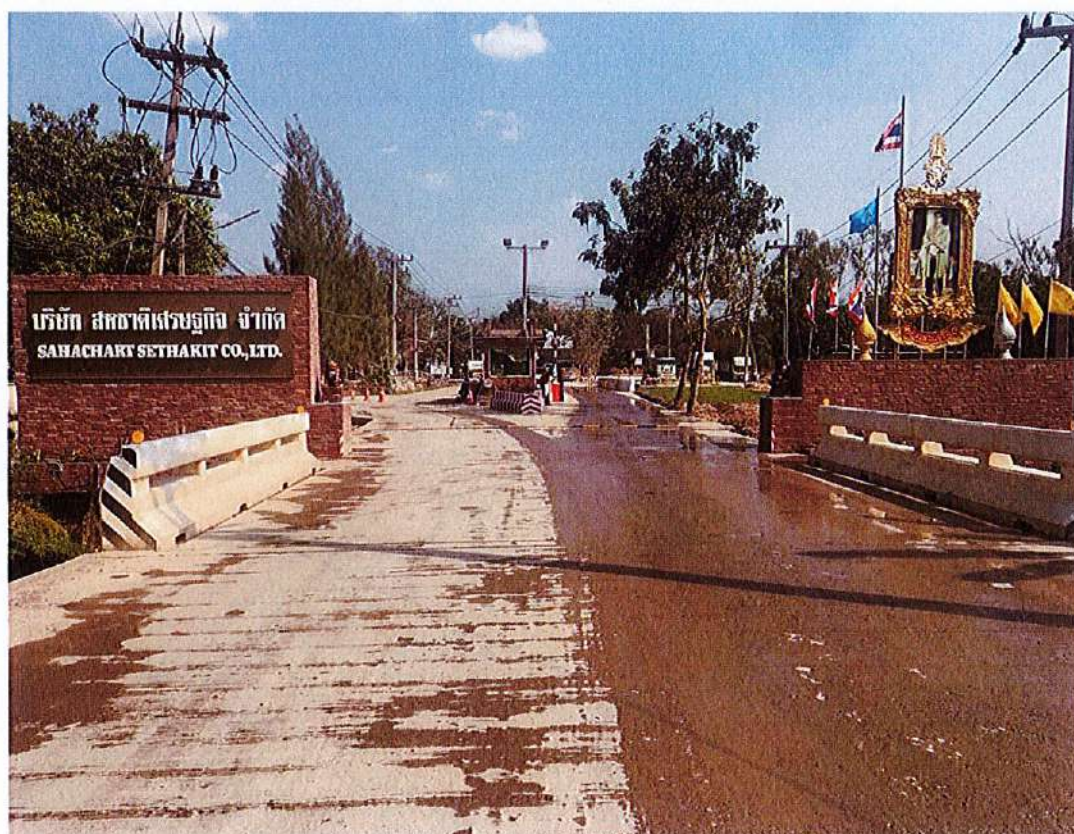

จัดทำโดย



บริษัท สหชาติเศรษฐกิจ จำกัด



ที่ SS-ENV 005/2566

สำเนา

เขียนที่..... บริษัท สหชาติเศรษฐกิจ จำกัด.....

เลขที่.....

วันที่ 23.. เดือน ..กุมภาพันธ์... พ.ศ. 2566...

เรื่อง ส่งรายงานแผนและผลการดำเนินงานบริหารจัดการกองทุน สำหรับโครงการเหมืองแร่
ของ บริษัท สหชาติเศรษฐกิจ จำกัด ประจำปี 2565

เรียน อธิบดีกรมอุตสาหกรรมพื้นฐานและการเหมืองแร่

สิ่งที่ส่งมาด้วย 1. รายงานแผนและผลการดำเนินงานบริหารจัดการกองทุน สำหรับโครงการเหมืองแร่
ประทานบัตรที่ 32253/16045 ร่วมแผนผังโครงการเดียวกันกับประทานบัตรที่ 29536/15091
และประทานบัตรที่ 29537/15092 จำนวน 1 เล่ม
2. รายงานแผนและผลการดำเนินงานบริหารจัดการกองทุน สำหรับโครงการเหมืองแร่
ประทานบัตรที่ 16801/16428 ร่วมแผนผังโครงการเดียวกันกับประทานบัตรที่ 29596/15929
และประทานบัตรที่ 29536/15091 จำนวน 1 เล่ม

ตามที่ บริษัท สหชาติเศรษฐกิจ จำกัด ผู้ประกอบการเหมืองแร่ยิปซัมและแอนไฮไดรต์
ตั้งอยู่ที่ ตำบลทุ่งทอง อำเภอนองบัว จังหวัดนครสวรรค์ ได้จัดตั้งกองทุนพัฒนาหมู่บ้านรอบพื้นที่เหมืองแร่
และกองทุนเฝ้าระวังสุขภาพชุมชน ตามมาตรการป้องกันและแก้ไขผลกระทบสิ่งแวดล้อม และมาตรการติดตาม
ตรวจสอบผลกระทบสิ่งแวดล้อม

บัดนี้ ทางบริษัทฯ ได้จัดทำรายงานเสร็จเรียบร้อยแล้ว จึงขอส่งรายงานแผนและผลการ
ดำเนินงานบริหารจัดการกองทุน สำหรับโครงการเหมืองแร่ ประจำปี พ.ศ. 2565 ของ บริษัท สหชาติเศรษฐกิจ จำกัด
ดังรายงานที่ส่งมาด้วย

จึงเรียนมาเพื่อทราบและโปรดพิจารณา

ขอแสดงความนับถือ



ลงชื่อ

ผู้จัดการเหมืองแร่ บริษัท สหชาติเศรษฐกิจ จำกัด



บริษัท สหชาติเศรษฐกิจ จำกัด
SAHACHART SETHAKIT CO., LTD.

ที่ SS-ENV 005/2566

สรข.๕ พิชญโลก	๑๕
เลขทะเบียนรับ	
วันที่	๒-๒ มิ.ค. ๒๕๖๖
เวลา	๑๕.๓๐ น.

สำเนา

เขียนที่ บริษัท สหชาติเศรษฐกิจ จำกัด

เลข

วันที่ 23.. เดือน ..กุมภาพันธ์... พ.ศ...2566...

เรื่อง ส่งรายงานแผนและผลการดำเนินงานบริหารจัดการกองทุน สำหรับโครงการเหมืองแร่ ของ บริษัท สหชาติเศรษฐกิจ จำกัด ประจำปี 2565

เรียน ผู้อำนวยการสำนักงานอุตสาหกรรมพื้นฐานและการเหมืองแร่ เขต 5 พิชญโลก

สิ่งที่ส่งมาด้วย 1. รายงานแผนและผลการดำเนินงานบริหารจัดการกองทุน สำหรับโครงการเหมืองแร่ ประทานบัตรที่ 32253/16045 รวมแผนผังโครงการเดียวกันกับประทานบัตรที่ 29536/15091 และประทานบัตรที่ 29537/15092 จำนวน 1 เล่ม
2. รายงานแผนและผลการดำเนินงานบริหารจัดการกองทุน สำหรับโครงการเหมืองแร่ ประทานบัตรที่ 16801/16428 รวมแผนผังโครงการเดียวกันกับประทานบัตรที่ 29596/15929 และประทานบัตรที่ 29536/15091 จำนวน 1 เล่ม

ตามที่ บริษัท สหชาติเศรษฐกิจ จำกัด ผู้ประกอบการเหมืองแร่ยิปซัมและแอนไฮไดรต์ ตั้งอยู่ที่ ตำบลทุ่งทอง อำเภอหนองบัว จังหวัดนครสวรรค์ ได้จัดตั้งกองทุนพัฒนาหมู่บ้านรอบพื้นที่เหมืองแร่ และกองทุนเฝ้าระวังสุขภาพชุมชน ตามมาตรการป้องกันและแก้ไขผลกระทบสิ่งแวดล้อม และมาตรการติดตามตรวจสอบผลกระทบสิ่งแวดล้อม

บัดนี้ ทางบริษัทฯ ได้จัดทำรายงานเสร็จเรียบร้อยแล้ว จึงขอส่งรายงานแผนและผลการดำเนินงานบริหารจัดการกองทุน สำหรับโครงการเหมืองแร่ ประจำปี พ.ศ. 2565 ของ บริษัท สหชาติเศรษฐกิจ จำกัด ดังรายงานที่ส่งมาด้วย

จึงเรียนมาเพื่อทราบและโปรดพิจารณา

ขอแสดงความนับถือ

ลงชื่อ

(นายณัฐพงษ์ สถาณพันธ์)

ผู้จัดการเหมืองแร่ บริษัท สหชาติเศรษฐกิจ จำกัด

นายปรีชา แก้วใหญ่

ผู้ประสานงาน 0-5688-0176 ต่อ 617, 09-6329-3205



บริษัท สหชาติเศรษฐกิจ จำกัด
SAHACHART SETHAKIT CO., LTD.

ที่ SS-ENV 005/2566

เขียนที่..... บริษัท สหชาติเศรษฐกิจ จำกัด

สำเนา

วันที่ 23 เดือน กุมภาพันธ์ พ.ศ. 2566

รับที่.....	๑๒๓๔
วันที่.....	๑๑ มี.ค. ๒๕๖๖
เวลา.....	๑๐.๕๕ น.

เรื่อง ส่งรายงานแผนและผลการดำเนินงานบริหารจัดการกองทุน
ของ บริษัท สหชาติเศรษฐกิจ จำกัด ประจำปี 2565

เรียน อุตสาหกรรมจังหวัดนครสวรรค์

- สิ่งที่ส่งมาด้วย
1. รายงานแผนและผลการดำเนินงานบริหารจัดการกองทุน สำหรับโครงการเหมืองแร่
ประทานบัตรที่ 32253/16045 รวมแผนผังโครงการเดียวกันกับประทานบัตรที่ 29536/15091
และประทานบัตรที่ 29537/15092 จำนวน 1 เล่ม
 2. รายงานแผนและผลการดำเนินงานบริหารจัดการกองทุน สำหรับโครงการเหมืองแร่
ประทานบัตรที่ 16801/16428 รวมแผนผังโครงการเดียวกันกับประทานบัตรที่ 29596/15929
และประทานบัตรที่ 29536/15091 จำนวน 1 เล่ม

ตามที่ บริษัท สหชาติเศรษฐกิจ จำกัด ผู้ประกอบการเหมืองแร่ยิปซัมและแอนไฮไดรต์
ตั้งอยู่ที่ ตำบลทุ่งทอง อำเภอหนองบัว จังหวัดนครสวรรค์ ได้จัดตั้งกองทุนพัฒนาหมู่บ้านรอบพื้นที่เหมืองแร่
และกองทุนเฝ้าระวังสุขภาพชุมชน ตามมาตรการป้องกันและแก้ไขผลกระทบสิ่งแวดล้อม และมาตรการติดตาม
ตรวจสอบผลกระทบสิ่งแวดล้อม

บัดนี้ ทางบริษัทฯ ได้จัดทำรายงานเสร็จเรียบร้อยแล้ว จึงขอส่งรายงานแผนและผลการ
ดำเนินงานบริหารจัดการกองทุน สำหรับโครงการเหมืองแร่ ประจำปี พ.ศ. 2565 ของ บริษัท สหชาติเศรษฐกิจ จำกัด
ดังรายงานที่ส่งมาด้วย

จึงเรียนมาเพื่อทราบและโปรดพิจารณา

ขอแสดงความนับถือ

ผู้จัดการเหมืองแร่ บริษัท สหชาติเศรษฐกิจ จำกัด

☐ ก่อนเปิดการทำเหมือง
☒ ครั้งที่.....1/2565.....

รายงานแผนและผลการดำเนินงานบริหารจัดการกองทุน สำหรับโครงการเหมืองแร่

1. ข้อมูลประธานบัตร

ชื่อผู้ถือประธานบัตร..... บริษัท สหชาติเศรษฐกิจ จำกัด..... ประธานบัตรเลขที่..... 32253/16045
รวมแผนผังโครงการเดียวกันกับประธานบัตรที่ 29536/15091 และประธานบัตรที่ 29537/15092

ชนิดแร่ ยิปซัม.....

ที่ตั้งประธานบัตร ตำบล หุ่นทอง..... อำเภอ หนองบัว..... จังหวัด..... นครสวรรค์.....

อายุประธานบัตร..... 10..... ปี เริ่มตั้งแต่วันที่ 16 สิงหาคม 2556..... ถึงวันที่ 15 สิงหาคม 2566.....

สถานภาพปัจจุบัน ☐ ขอเปิดการทำเหมือง ☒ เปิดการทำเหมือง ☐ หยุดการ ☐ ขอต่ออายุ

สถานที่ติดต่อ

โทรศัพท์ 056-880176..... โทรสาร 056-8800177..... E-mail

2. เงื่อนไขการจัดตั้งกองทุน

☒ จัดตั้งกองทุนตามมาตรการป้องกันและแก้ไขผลกระทบสิ่งแวดล้อม

☐ เงื่อนไขแนบท้ายประธานบัตร เพิ่มเติม กรณี เมื่อ

กองทุน วงเงิน.....บาท

เงื่อนไข.....

กองทุน วงเงิน.....บาท

เงื่อนไข.....

3. ผลการดำเนินงาน

3.1 คณะกรรมการมวลชนสัมพันธ์

☒ ดำเนินการจัดตั้งคณะกรรมการมวลชนสัมพันธ์ (มีรายชื่อ อำนาจ หน้าที่ ดังเอกสารแนบ 1)

☒ จัดทำระเบียบว่าด้วยการบริหารจัดการกองทุน (ดังเอกสารแนบ 2)

☐ ยังไม่ได้จัดตั้ง/จัดทำระเบียบ เหตุผล

3.2 การบริหารคณะกรรมการมวลชนสัมพันธ์

☒ ดำเนินการแล้ว ประชุมครั้งที่ 1/2565 และ 2/2565

(ตามรายงานการประชุม ดังเอกสารแนบ 3)

☐ ยังไม่ได้ดำเนินการ เหตุผล

3.3 การนำเงินเข้าบัญชีกองทุน

☒ ดำเนินการแล้ว (แสดงสำเนาสมุดบัญชีธนาคาร ดังเอกสารแนบ 4)

1) กองทุน เฝ้าระวังสุขภาพ
ธนาคาร กสิกรไทย สาขา หนองบัว
อัตราการผลิตแร่ - เมตริกตัน จำนวนเงิน 100,000 บาท

☐ ยังไม่ได้เปิดบัญชี/นำเงินเข้าบัญชี เหตุผล.....
.....

3.4 รายงานผลการดำเนินงานแผนงาน (รายละเอียด และภาพประกอบกิจกรรมดังเอกสารแนบที่ 5)

1..... โครงการจากกองทุนเฝ้าระวังสุขภาพ

1.1)..... การมอบชุดตรวจ ATK ให้กับโรงพยาบาลส่งเสริมสุขภาพตำบลบ้านเหมืองแร่ จำนวน 500 ชุด

วันที่ 16 เดือน มีนาคม พ.ศ. 2565

สถานที่..... โรงพยาบาลส่งเสริมสุขภาพตำบลบ้านเหมืองแร่

ครอบคลุม 10 หมู่บ้าน..... งบประมาณในการดำเนินโครงการ..... 29,800 บาท

1.2)..... โครงการตรวจสุขภาพชุมชน ประจำปี 2565

วันที่ 26-27 เดือน พฤศจิกายน พ.ศ. 2565

สถานที่..... โรงเรียนสหชาติเศรษฐกิจวิทยา , โรงเรียนประชาอุปถัมภ์

ผู้เข้าร่วมโครงการ 238 คน ครอบคลุม 3 หมู่บ้าน.....

ได้แก่ หมู่ 2 บ้านเหมืองแร่ , หมู่ 4 บ้านเขาแม่แก้ว และหมู่ 14 บ้านสายฝน

งบประมาณในการดำเนินโครงการ..... 187,975 บาท..... บาท

3) งบประมาณในการดำเนินงาน (รายละเอียดค่าใช้จ่าย ตามเอกสารแนบ 6)

3.5 แผนการดำเนินงานในปีต่อไป (รายละเอียด ดังเอกสารแนบ 7)

กิจกรรม โครงการตรวจสุขภาพชุมชน ประจำปี 2566

งบประมาณ 100,000 บาท.....

ผู้จัดการเหมืองแร่ บริษัท สหชาติเศรษฐกิจ จำกัด
ผู้รายงาน

เอกสารแนบ 1

ประกาศแต่งตั้งคณะกรรมการมวลชนสัมพันธ์

โครงการเหมืองแร่yipซัมและแอนไฮไดรต์

บริษัท สหชาติเศรษฐกิจ จำกัด



ประกาศแต่งตั้งคณะกรรมการมวชนสัมพันธ์

เนื่องด้วย บริษัท สหชาติเศรษฐกิจ จำกัด ผู้ประกอบกิจการทำเหมืองแร่ยิปซัมและแอนไฮไดรต์ บริเวณหมู่ 2 บ้านเหมืองแร่ ตำบลทุ่งทอง อำเภอหนองบัว จังหวัดนครสวรรค์ มีภารกิจที่ต้องดำเนินการให้สอดคล้อง ตามเงื่อนไขแนบท้ายประทานบัตร ของกรมอุตสาหกรรมพื้นฐานและการเหมืองแร่ และมาตรการป้องกันและแก้ไขผลกระทบสิ่งแวดล้อมและมาตรการติดตามตรวจสอบคุณภาพสิ่งแวดล้อม คำขอประทานบัตรที่ 9/2559 (16801/16428) ร่วมแผนผังโครงการทำเหมืองเดียวกันกับ ประทานบัตรที่ 29596/15929 และประทานบัตรที่ 29536/15091 โดยดำเนินการให้สอดคล้องตามประกาศ กรมอุตสาหกรรมพื้นฐานและการเหมืองแร่ เรื่อง แนวทางการบริหารจัดการกองทุนพัฒนาหมู่บ้านรอบพื้นที่เหมืองแร่ พ.ศ.2559 และประกาศกรมอุตสาหกรรมพื้นฐานและการเหมืองแร่ เรื่อง แนวทางการบริหารจัดการกองทุนเฝ้าระวังสุขภาพชุมชนสำหรับโครงการเหมืองแร่ พ.ศ.2559 เพื่อให้การดำเนินงานของคณะกรรมการมวชนสัมพันธ์เป็นไปด้วยความเรียบร้อย สอดคล้องกับวัตถุประสงค์ของบริษัท ฯ ที่ต้องการส่งเสริมให้ทุกภาคส่วนที่เกี่ยวข้องเข้ามามีส่วนร่วม ในการให้ความคิดเห็นและเสนอแนะ การประกอบกิจการเหมืองแร่ และร่วมบริหารจัดการกองทุนพัฒนาหมู่บ้านรอบพื้นที่เหมืองแร่ และกองทุนเฝ้าระวังสุขภาพชุมชน เพื่อให้บริษัทฯ และชุมชนอยู่ร่วมกันอย่างเกื้อกูล ก่อให้เกิดการพัฒนาอย่างยั่งยืนทางบริษัทฯ จึงขอประกาศดังนี้

ข้อ 1. ขอยกเลิกประกาศคำสั่งแต่งตั้งคณะกรรมการมวชนสัมพันธ์ ฉบับวันที่ 10 พฤษภาคม พ.ศ. 2562

ข้อ 2. ให้มี “คณะกรรมการมวชนสัมพันธ์ บริษัท สหชาติเศรษฐกิจ จำกัด” ประกอบด้วย

- | | |
|---|---------------------|
| 1. เจ้าอาวาสวัดสหชาติประชาธรรม หรือผู้แทน | กรรมการ |
| 2. เจ้าอาวาสวัดทุ่งทองวนาราม หรือผู้แทน | กรรมการ |
| 3. เจ้าอาวาสวัดสายลมเจริญธรรม หรือผู้แทน | กรรมการ |
| 4. เกษตรอำเภอหนองบัว หรือผู้แทน | กรรมการ |
| 5. พัฒนาการอำเภอหนองบัว หรือผู้แทน | กรรมการ |
| 6. สาธารณสุขอำเภอหนองบัว หรือผู้แทน | กรรมการ |
| 7. ผู้อำนวยการโรงเรียนสหชาติเศรษฐกิจวิทยา หรือผู้แทน | กรรมการ |
| 8. ผู้อำนวยการโรงเรียนประชาอุปถัมภ์ หรือผู้แทน | กรรมการ |
| 9. ผู้อำนวยการโรงพยาบาลส่งเสริมสุขภาพตำบลบ้านเหมืองแร่ หรือผู้แทน | กรรมการ |
| 10. นายกองค์การบริหารส่วนตำบลทุ่งทอง หรือผู้แทน | กรรมการ |
| 11. ผู้ใหญ่บ้านหมู่ 2 บ้านเหมืองแร่ หรือผู้แทน | กรรมการ |
| 12. ผู้ใหญ่บ้านหมู่ 4 บ้านเขาแม่แก้ว หรือผู้แทน | กรรมการ |
| 13. ผู้ใหญ่บ้านหมู่ 14 บ้านสายฝน หรือผู้แทน | กรรมการ |
| 14. ผู้จัดการเหมืองแร่ บริษัท สหชาติเศรษฐกิจ จำกัด | กรรมการ |
| 15. ผู้ช่วยผู้จัดการเหมืองแร่ บริษัท สหชาติเศรษฐกิจ จำกัด | กรรมการ |
| 16. หัวหน้าแผนกสิ่งแวดล้อม บริษัท สหชาติเศรษฐกิจ จำกัด | กรรมการและเลขานุการ |
| 17. เจ้าหน้าที่สิ่งแวดล้อม บริษัท สหชาติเศรษฐกิจ จำกัด | กรรมการและเลขานุการ |



ข้อ 3. ให้คณะกรรมการมวลชนสัมพันธ์ บริษัท สหชาติเศรษฐกิจ จำกัด ตามข้อ 2. มีอำนาจหน้าที่และความรับผิดชอบ ดังต่อไปนี้

(1). พิจารณาให้ความเห็นชอบ แก้ไข เพิ่มเติม ระเบียบบริหารกองทุนพัฒนาหมู่บ้านรอบพื้นที่เหมืองแร่ และกองทุนเฝ้าระวังสุขภาพชุมชน เพื่อเป็นกรอบการดำเนินงานของคณะกรรมการฯ รวมทั้งแต่งตั้งผู้มีอำนาจลงนามเบิกจ่ายงบประมาณ

(2). พิจารณาให้ความเห็นชอบแผนการดำเนินกิจกรรม หรือโครงการพัฒนาหมู่บ้านรอบพื้นที่เหมืองแร่ และการเบิกจ่ายงบประมาณกองทุนพัฒนาหมู่บ้านรอบพื้นที่เหมืองแร่ และกองทุนเฝ้าระวังสุขภาพชุมชน

(3). ตรวจสอบ เสนอแนะให้ความคิดเห็นผลการดำเนินงานของกองทุนพัฒนาหมู่บ้านรอบพื้นที่เหมืองแร่ และกองทุนเฝ้าระวังสุขภาพชุมชน และรายงานผลการดำเนินงานให้กับหน่วยงานที่เกี่ยวข้องรับทราบ

(4). ประชาสัมพันธ์ข้อมูลโครงการ พร้อมทั้งตรวจสอบข้อร้องเรียนชุมชนว่าได้รับผลกระทบจากการประกอบกิจการโครงการเหมืองแร่ยับยั้งและแอนไอไดรต์ของบริษัท สหชาติเศรษฐกิจ จำกัด หากมีข้อร้องเรียน จากชุมชนต้องติดตามการแก้ไขให้เป็นธรรมแก่ทุกฝ่าย จนแล้วเสร็จภายในระยะเวลาที่กำหนด

(5). ดำเนินการอื่นๆ ตามที่ได้รับมอบหมาย

ประกาศ ณ วันที่ 1 เดือน มิถุนายน พ.ศ. 2564



กรรมการผู้จัดการ
บริษัท สหชาติเศรษฐกิจ จำกัด

เอกสารแนบ 2

ระเบียบบริหารกองทุนพัฒนาหมู่บ้านรอบพื้นที่เหมืองแร่

และกองทุนเฝ้าระวังสุขภาพชุมชน

คำขอประทานบัตรที่ 1/2547 (32253/16045)

ร่วมแผนผังเดียวกันกับประทานบัตรที่ 29536/15091

และประทานบัตรที่ 29537/15092

บริษัท สหชาติเศรษฐกิจ จำกัด



ระเบียบบริหารกองทุนพัฒนาหมู่บ้านรอบพื้นที่เหมืองแร่
และกองทุนเฝ้าระวังสุขภาพชุมชน

คำขอประทานบัตรที่ 9/2559 (16801/16428) ร่วมแผนผังโครงการทำเหมืองเดียวกันกับ
ประทานบัตรที่ 29596/15929 และประทานบัตรที่ 29536/15091

บริษัท สหชาติเศรษฐกิจ จำกัด ตำบลทุ่งทอง อำเภอหนองบัว จังหวัดนครสวรรค์

กองทุนพัฒนาหมู่บ้านรอบพื้นที่เหมืองแร่ และกองทุนเฝ้าระวังสุขภาพชุมชน จัดตั้งขึ้นตามเงื่อนไขรายงานประเมินผลกระทบสิ่งแวดล้อมโครงการเหมืองแร่ยับยั้งและแอนไฮโดรต์ ของบริษัท สหชาติเศรษฐกิจ จำกัด ตำบลทุ่งทอง อำเภอหนองบัว จังหวัดนครสวรรค์

หมวดที่ 1 ชื่อและที่ตั้ง

ข้อ 1 ชื่อกองทุนมีชื่อว่า “กองทุนพัฒนาหมู่บ้านรอบพื้นที่เหมืองแร่”
“กองทุนเฝ้าระวังสุขภาพชุมชน”

ข้อ 2 มีผลบังคับใช้ตั้งแต่วันที่ 1 เดือน มีนาคม พ.ศ.2564

ข้อ 3 ในระเบียบบริหารกองทุนนี้

กองทุนพัฒนา ฯ	หมายถึง	“กองทุนพัฒนาหมู่บ้านรอบพื้นที่เหมืองแร่”
กองทุนเฝ้าระวัง ฯ	หมายถึง	“กองทุนเฝ้าระวังสุขภาพชุมชน”
คณะกรรมการ	หมายถึง	คณะกรรมการมวลชนสัมพันธ์ โครงการเหมืองแร่ยับยั้งและแอนไฮโดรต์ ของบริษัท สหชาติเศรษฐกิจ จำกัด ตำบลทุ่งทอง อำเภอหนองบัว จังหวัดนครสวรรค์
บริษัทฯ	หมายถึง	บริษัท สหชาติเศรษฐกิจ จำกัด ตำบลทุ่งทอง อำเภอหนองบัว จังหวัดนครสวรรค์

หมวดที่ 2 วัตถุประสงค์ของกองทุน

ข้อ 4 วัตถุประสงค์ของกองทุน

กองทุนพัฒนาหมู่บ้านรอบพื้นที่เหมืองแร่ มีวัตถุประสงค์เพื่อ เป็นงบประมาณดำเนินงานหรือกิจกรรมเกี่ยวกับการพัฒนาหมู่บ้านรอบพื้นที่ประทานบัตรของบริษัท ฯ ในรัศมี 3 กิโลเมตร ตามรายงานประเมินผลกระทบสิ่งแวดล้อมโครงการเหมืองแร่ยับยั้งและแอนไฮโดรต์ ของบริษัทฯ ทั้งนี้การบริหารจัดการกองทุนให้เป็นไปตามประกาศกรมอุตสาหกรรมพื้นฐานและการเหมืองแร่ เรื่อง แนวทางการบริหารจัดการกองทุนพัฒนาหมู่บ้านรอบพื้นที่เหมืองแร่ พ.ศ.2559

กองทุนเฝ้าระวังสุขภาพชุมชน มีวัตถุประสงค์เพื่อ เป็นงบประมาณดำเนินงานหรือกิจกรรมเกี่ยวกับการเฝ้าระวังสุขภาพอนามัย หรือการตรวจสุขภาพของประชาชน รวมทั้งสนับสนุนกิจกรรมสาธารณสุขของชุมชนที่อยู่รอบพื้นที่ประทานบัตรของบริษัท ฯ ในรัศมี 3 กิโลเมตร ตามรายงานประเมินผลกระทบสิ่งแวดล้อมโครงการเหมืองแร่ยับยั้งและแอนไฮโดรต์ ของบริษัทฯ ทั้งนี้การบริหารจัดการกองทุน ให้เป็นไปตามประกาศกรมอุตสาหกรรมพื้นฐานและการเหมืองแร่ เรื่อง แนวทางการบริหารจัดการกองทุนเฝ้าระวังสุขภาพชุมชนสำหรับโครงการเหมืองแร่ พ.ศ.2559



หมวดที่ 3 กองทุนพัฒนา ฯ และกองทุนเฝ้าระวัง ฯ ทรัพย์สิน การได้มาซึ่งทรัพย์สิน และรูปแบบการใช้

ข้อ 5 การนำเงินเข้ากองทุน

ให้ผู้ถือประทานบัตรนำเงินเข้ากองทุนพัฒนา ฯ และกองทุนเฝ้าระวัง ฯ ในเดือนแรกหลังจากได้รับอนุญาตประทานบัตร หรือต่ออายุ ประทานบัตร ตามวงเงินขั้นต่ำที่กำหนดไว้ตามเงื่อนไขแนบท้ายรายงาน โดยกองทุนพัฒนาหมู่บ้านรอบพื้นที่เหมืองแร่ จำนวน 500,000 บาท กองทุนเฝ้าระวังสุขภาพชุมชน จำนวน 200,000 บาท ในช่วงปีที่สองจนถึงสิ้นอายุประทานบัตรให้นำเงินเข้าบัญชีกองทุนพัฒนา ฯ และกองทุนเฝ้าระวัง ฯ ตามอัตราดังกล่าวในช่วงเดือนมกราคมของทุกปี

ข้อ 6 การบริหารกองทุน

ให้คณะกรรมการ เป็นผู้บริหารจัดการกองทุน โดยทำหน้าที่พิจารณาแผนงาน และผลการดำเนินงานกิจกรรมหรือโครงการพัฒนาหมู่บ้านรอบพื้นที่เหมืองแร่ และจัดทำแผนตรวจสอบสุขภาพประชาชน หรือกิจกรรมเฝ้าระวังสุขภาพประชาชนที่อาจได้รับผลกระทบจากการประกอบกิจการเหมืองแร่ พร้อมทั้งรายงานผลการดำเนินงานให้กับหน่วยงานที่เกี่ยวข้องรับทราบ

หมวดที่ 4 อำนาจ หน้าที่ และความรับผิดชอบ ของคณะกรรมการ

ข้อ 7 คณะกรรมการมีอำนาจหน้าที่และความรับผิดชอบ ดังต่อไปนี้

- (1) พิจารณาให้ความเห็นชอบ แก้ไข เพิ่มเติม ระเบียบบริหารกองทุนพัฒนาหมู่บ้านรอบพื้นที่เหมืองแร่ และกองทุนเฝ้าระวังสุขภาพชุมชน เพื่อเป็นกรอบการดำเนินงานของคณะกรรมการฯ รวมทั้งแต่งตั้งผู้มีอำนาจลงนามเบิกจ่ายงบประมาณ
- (2) พิจารณาให้ความเห็นชอบแผนการดำเนินงานหรือโครงการพัฒนาหมู่บ้านรอบพื้นที่เหมืองแร่ และการเบิกจ่ายงบประมาณกองทุนพัฒนา ฯ และกองทุนเฝ้าระวัง ฯ
- (3) ตรวจสอบ เสนอแนะให้ความคิดเห็นผลการดำเนินงานของกองทุนพัฒนา ฯ และกองทุนเฝ้าระวัง ฯ และรายงานผลการดำเนินงานให้กับหน่วยงานที่เกี่ยวข้องรับทราบ
- (4) ประชาสัมพันธ์ข้อมูลโครงการ พร้อมทั้งตรวจสอบข้อร้องเรียนชุมชนที่ได้รับผลกระทบจากการประกอบกิจการโครงการเหมืองแร่ยับยั้งและแอนไฮโดรต์ของบริษัท ฯ หากมีข้อร้องเรียนจากชุมชนต้องติดตามการแก้ไข โดยให้ความเป็นธรรมแก่ทุกฝ่าย จนแล้วเสร็จภายในระยะเวลาที่กำหนด
- (5) ดำเนินการอื่นๆ ตามที่ได้รับมอบหมาย

หมวดที่ 5 การประชุม และอัตราค่าเบี้ยของคณะกรรมการ

ข้อ 8 คณะกรรมการ จะต้องจัดให้มีการประชุมตามความเหมาะสม หรือตามมติความเห็นชอบของคณะกรรมการ แต่ทั้งนี้ต้องจัดให้มีการประชุมอย่างน้อย 1 ครั้งต่อปี และต้องมีคณะกรรมการเข้าร่วมประชุมอย่างน้อยครั้งหนึ่ง ของจำนวนคณะกรรมการทั้งหมดจึงถือว่าครบองค์ประชุม

ข้อ 9 ในการประชุมคณะกรรมการ หากต้องการเชิญบุคคลอื่นเข้าร่วมประชุมเพื่อให้ข้อมูลหรือข้อเสนอแนะต่าง ๆ จะต้องได้รับมติเห็นชอบเสียงข้างมากจากคณะกรรมการที่เข้าร่วมประชุม เป็นครั้งคราวไป

ข้อ 10 มติเรื่องต่าง ๆ ของที่ประชุมคณะกรรมการ ให้ถือเสียงข้างมากของที่ประชุมคณะกรรมการ

ข้อ 11 การกำหนดอัตราค่าเบี้ยประชุมให้เป็นไปตามมติความเห็นชอบของคณะกรรมการ โดยอัตราที่กำหนดต้องคำนึงถึงสถานะการเงินของกองทุนพัฒนา ฯ และกองทุนเฝ้าระวัง ฯ และภารกิจตามหน้าที่เป็นสำคัญ ทั้งนี้การจ่ายค่าเบี้ยประชุมให้จ่ายเป็นต่อหน่วยงาน ไม่ใช่ต่อจำนวนบุคคลที่เข้าร่วมประชุม



หมวดที่ 6 การเงิน

- ข้อ 12 คณะกรรมการผู้มีอำนาจลงนามเบิกจ่ายงบประมาณกองทุน จากบัญชีกองทุนพัฒนา ฯ และกองทุนเฝ้าระวัง ฯ จะต้องได้รับการแต่งตั้งตามมติในที่ประชุม ต้องมีคณะกรรมการ 2 ใน 3 ท่าน เป็นผู้มีอำนาจลงนามเบิกจ่ายงบประมาณ
- ข้อ 13 หากมีเหตุขัดข้องในการเบิกจ่ายงบประมาณ ให้คณะกรรมการพิจารณา โดยให้ถือเสียงข้างมากของมติในที่ประชุมคณะกรรมการ

หมวดที่ 7 การแก้ไข เพิ่มเติม ระเบียบการบริหารกองทุน

- ข้อ 14 การแก้ไข เพิ่มเติม ระเบียบการบริหารกองทุนพัฒนา ฯ และกองทุนเฝ้าระวัง ฯ จะกระทำได้โดยมีการลงมติในที่ประชุมคณะกรรมการ ด้วยคะแนนเสียงไม่น้อยกว่า 3 ใน 4 ของคณะกรรมการที่เข้าร่วมประชุม

หมวดที่ 8 การยกเลิกกองทุน

- ข้อ 15 การยกเลิกกองทุนพัฒนา ฯ และกองทุนเฝ้าระวัง ฯ ได้ก็ต่อเมื่อหยุดการทำเหมือง หรือสิ้นอายุประทานบัตรที่ระบุให้จัดตั้งกองทุน ฯ ในเงื่อนไขมาตรการป้องกันและแก้ไขผลกระทบสิ่งแวดล้อม และมาตรการติดตามตรวจสอบผลกระทบสิ่งแวดล้อม ของบริษัทฯ
- ข้อ 16 เงินกองทุนพัฒนา ฯ และกองทุนเฝ้าระวัง ฯ ที่เหลือหลังจากได้ชำระบัญชีเรียบร้อยแล้ว ให้คณะกรรมการพิจารณาตามความเหมาะสมในการนำเงินดังกล่าวมาใช้ประโยชน์แก่ชุมชนในพื้นที่ตำบลทุ่งทอง ต่อไป

ทั้งนี้ ตั้งแต่บัดนี้เป็นต้นไป

ประกาศ ณ วันที่.....1..... เดือน.....สิงหาคม..... พ.ศ.2564

กรรมการผู้จัดการ
บริษัท สหชาติเศรษฐกิจ จำกัด

เอกสารแนบ 3

รายงานการประชุมคณะกรรมการมวลชนสัมพันธ์

โครงการเหมืองแร่yipซัมและแอนไฮโดรต์

บริษัท สหชาติเศรษฐกิจ จำกัด

ครั้งที่ 1/2565

ครั้งที่ 2/2565

รายงานการประชุมกองทุนพัฒนาหมู่บ้านรอบพื้นที่เหมืองแร่และกองทุนเฝ้าระวังสุขภาพชุมชน
ของ บริษัท สหชาติเศรษฐกิจ จำกัด ครั้งที่ 1 ประจำปี 2565

ประชุม ณ ห้องประชุมสำนักงาน บริษัท สหชาติเศรษฐกิจ จำกัด อำเภอหนองบัว จังหวัดนครสวรรค์
วันอังคารที่ 7 มีนาคม 2565 เริ่มประชุมเวลา 09.00 นาฬิกา

ผู้เข้าร่วมประชุม

ตัวแทนสาธารณสุขอำเภอหนองบัว
ตัวแทนพัฒนาการอำเภอหนองบัว
ตัวแทนเกษตรอำเภอหนองบัว
นายกองค์การบริหารส่วนตำบลทุ่งทอง
ผู้ใหญ่บ้าน หมู่ 2 บ้านทุ่งทอง
ผู้ใหญ่บ้าน หมู่ 4 บ้านเขาแม่แก้ว
ตัวแทนผู้ใหญ่บ้าน หมู่ 14 บ้านสายลม
ตัวแทนโรงเรียนสหชาติเศรษฐกิจวิทยา
ผู้อำนวยการโรงพยาบาลส่งเสริมสุขภาพตำบล
บ้านเหมืองแร่
ตัวแทนวัดทุ่งทองวนาราม
ตัวแทนวัดสหชาติประชาธรรม
ตัวแทนวัดสายลมเจริญธรรม
ตัวแทนบริษัท สหชาติเศรษฐกิจ จำกัด
ตัวแทนบริษัท สหชาติเศรษฐกิจ จำกัด
ตัวแทนบริษัท สหชาติเศรษฐกิจ จำกัด

กรรมการที่ไม่มาประชุม ตัวแทนโรงเรียนประชาอุปถัมภ์

เริ่มเปิดประชุม 09.30 นาฬิกา

ที่ประชุมมีมติให้ [REDACTED] เป็นประธานในที่ประชุม และได้กล่าวเปิดประชุม
พร้อมกับได้ให้นายปรีชา แก้วใหญ่ ดำเนินการประชุมตามวาระ ดังนี้

วาระที่ 1 เรื่องที่ประชุมทราบ

1.1. เรื่องประธานในที่ประชุมแจ้งให้ที่ประชุมทราบ

1.1.1. ทางบริษัท สหชาติเศรษฐกิจ จำกัด ได้นำเงินเข้าบัญชีกองทุนพัฒนาหมู่บ้านรอบพื้นที่
เหมืองแร่ พร้อมกับกองทุนเฝ้าระวังสุขภาพชุมชนแปลงประธานบัตร 16801/16428 และ
32253/16045 เป็นที่เรียบร้อยแล้ว รายละเอียดเป็นไปตาม Slide show



วาระที่ 1. เรื่องที่ประชุมทราบ

1.1.เรื่องประธานในที่ประชุมแจ้งให้ที่ประชุมทราบ

►ทางบริษัท สหชาติเศรษฐกิจ จำกัด ได้ นำเงินเข้าบัญชีกองทุนพัฒนาหมู่บ้านรอบพื้นที่เหมืองแร่ พร้อมกับกองทุนเผื่อระวังสุข ภาพชุมชนแปลงประธานบัตร 16801/16428 และ 32253/16045

เป็นที่เรียบร้อยแล้ว

31/05/21CS	150,000.00	569,827.89	K0506355
18/06/21IRN	191.02	570,018.91	PC009400
18/06/21TXN	1.91	570,017.00	PC009400
29/06/21CS	150,000.00	420,017.00	K0506355
29/07/21PC	15,000.00	435,018.00	K0506355
20/08/21CS	133,000.00	302,018.00	K0506355
03/09/21CS	100,000.00	205,018.00	K0611149
14/09/21CS	6,264.00	199,354.00	K0506355
02/11/21CS	20,000.00	179,351.00	K0506355
09/11/21PC	200.00	180,171.00	K0506355
17/12/21IRN	0.62	180,170.37	PC009400
17/12/21TXN	0.62	180,171.00	PC009400
01/02/22PC	500,000.00	680,191.70	K0506355

K-oMail
Statement

การแสดงผลการดำเนินงานของบริษัทฯ
โดยทางบริษัทฯ ขอแจ้งให้ท่านทราบว่า
การแสดงผลการดำเนินงานของบริษัทฯ
K-oMail Center โทร 0-23000000 ต่อ 22 ในวันและเวลาทำการ

โปรดตรวจสอบข้อมูลการดำเนินงานของบริษัทฯ ให้ถูกต้องและเหมาะสม

เข้าไปเมื่อวันที่ 4 กุมภาพันธ์ 2565 จำนวน 500,000 บาท (ห้าแสนบาทถ้วน) และกองทุนเผื่อระวังสุขภาพจำนวน 200,000 บาท (สองแสนบาทถ้วน) และกองทุนเผื่อระวังสุขภาพชุมชนแปลงประธานบัตร 32253/16045 นำเข้าจำนวน 100,000 (หนึ่งแสนบาท)

<p>สำนักงาน สาขา OFFICE เลขที่บัญชี C/O NO. A/C NO.</p> <p>สำนักงานสาขา [REDACTED]</p> <p>ชื่อ บริษัท NAME</p> <p>บริษัท สหชาติเศรษฐกิจ จำกัด กองทุนเผื่อระวังสุขภาพเหมืองแร่ บ.บ. 16801/16428</p> <p>บัญชีเงินฝาก สาขาเงินฝากออมทรัพย์ KH027269 79014205</p>	<table> <tr><td>17/12/21IRN</td><td>0.62</td><td>180,170.37</td><td>PC009400</td></tr> <tr><td>17/12/21TXN</td><td>0.62</td><td>180,171.00</td><td>PC009400</td></tr> <tr><td>04/02/22PC</td><td>200,000.00</td><td>379,377.10</td><td>K0506355</td></tr> </table> <p>K-oMail Statement</p> <p>การแสดงผลการดำเนินงานของบริษัทฯ โดยทางบริษัทฯ ขอแจ้งให้ท่านทราบว่า การแสดงผลการดำเนินงานของบริษัทฯ K-oMail Center โทร 0-23000000 ต่อ 22 ในวันและเวลาทำการ</p>	17/12/21IRN	0.62	180,170.37	PC009400	17/12/21TXN	0.62	180,171.00	PC009400	04/02/22PC	200,000.00	379,377.10	K0506355
17/12/21IRN	0.62	180,170.37	PC009400										
17/12/21TXN	0.62	180,171.00	PC009400										
04/02/22PC	200,000.00	379,377.10	K0506355										

<p>สำนักงาน สาขา OFFICE เลขที่บัญชี C/O NO. A/C NO.</p> <p>สำนักงานสาขา [REDACTED]</p> <p>ชื่อ บริษัท NAME</p> <p>บริษัท สหชาติเศรษฐกิจ (กองทุนเผื่อระวังสุขภาพ) บ.บ. 32253/16045</p> <p>เลขจากเลข 0045410911</p> <p>บัญชีเงินฝาก สาขาเงินฝากออมทรัพย์ KH046078 84117313</p>	<table> <tr><td>18/12/20TXN</td><td>0.62</td><td>247,951.37</td><td>PC009400</td></tr> <tr><td>06/01/21CS</td><td>131,478.00</td><td>116,473.37</td><td>K0506355</td></tr> <tr><td>05/02/21IRN</td><td>100,000.00</td><td>216,473.37</td><td>K0611149</td></tr> <tr><td>18/06/21IRN</td><td>50.68</td><td>216,524.05</td><td>PC009400</td></tr> <tr><td>18/06/21TXN</td><td>0.51</td><td>216,523.54</td><td>PC009400</td></tr> <tr><td>11/08/21CS</td><td>43,150.00</td><td>173,373.54</td><td>K0611149</td></tr> <tr><td>17/12/21IRN</td><td>46.42</td><td>173,419.96</td><td>PC009400</td></tr> <tr><td>17/12/21TXN</td><td>0.50</td><td>173,419.50</td><td>PC009400</td></tr> <tr><td>04/02/22PC</td><td>100,000.00</td><td>273,419.50</td><td>K0506355</td></tr> <tr><td>16/03/22CS</td><td>29,800.00</td><td>243,619.50</td><td>K0506355</td></tr> </table> <p>K-oMail Statement</p> <p>การแสดงผลการดำเนินงานของบริษัทฯ โดยทางบริษัทฯ ขอแจ้งให้ท่านทราบว่า การแสดงผลการดำเนินงานของบริษัทฯ K-oMail Center โทร 0-23000000 ต่อ 22 ในวันและเวลาทำการ</p>	18/12/20TXN	0.62	247,951.37	PC009400	06/01/21CS	131,478.00	116,473.37	K0506355	05/02/21IRN	100,000.00	216,473.37	K0611149	18/06/21IRN	50.68	216,524.05	PC009400	18/06/21TXN	0.51	216,523.54	PC009400	11/08/21CS	43,150.00	173,373.54	K0611149	17/12/21IRN	46.42	173,419.96	PC009400	17/12/21TXN	0.50	173,419.50	PC009400	04/02/22PC	100,000.00	273,419.50	K0506355	16/03/22CS	29,800.00	243,619.50	K0506355
18/12/20TXN	0.62	247,951.37	PC009400																																						
06/01/21CS	131,478.00	116,473.37	K0506355																																						
05/02/21IRN	100,000.00	216,473.37	K0611149																																						
18/06/21IRN	50.68	216,524.05	PC009400																																						
18/06/21TXN	0.51	216,523.54	PC009400																																						
11/08/21CS	43,150.00	173,373.54	K0611149																																						
17/12/21IRN	46.42	173,419.96	PC009400																																						
17/12/21TXN	0.50	173,419.50	PC009400																																						
04/02/22PC	100,000.00	273,419.50	K0506355																																						
16/03/22CS	29,800.00	243,619.50	K0506355																																						

สำหรับกองทุนเผื่อระวังสุขภาพชุมชนหากรวมกันทั้ง 2 แปลงประมาณ 610,000 บาท เพราะในปีพ.ศ. 2564 ไม่ได้ดำเนินการตรวจสอบสุขภาพชุมชน อาจจะนำมารวมกับปีนี้

1.1.2. ทางบริษัท สหชาติเศรษฐกิจ จำกัด มีผู้บริหารท่านใหม่ที่จะมาทำหน้าที่แทน

คือ ตำแหน่งผู้ช่วยผู้จัดการเหมืองแร่ ลำดับต่อไปเชิญเลขานุการ
ดำเนินการประชุมต่อ

1.2. เรื่องเลขานุการแจ้งให้ทราบ

ขอให้หน่วยงานที่ยังค้างการส่งรายงานสรุปการดำเนินโครงการที่ได้รับงบประมาณ
จากกองทุนพัฒนาฯ ประจำปี 2564 ขอให้จัดส่งที่เลขาฯ เพื่อนำประกอบรายงานต่อ
หน่วยงานราชการที่เกี่ยวข้องต่อไป

วาระที่ 2. รับรองรายงานการประชุม

เลขานุการได้จัดทำรายงานการประชุมคณะกรรมการมวลชนสัมพันธ์ ครั้งที่ 3/2564 เมื่อวันที่
7 กันยายน 2564 จำนวน 17 หน้า ซึ่งได้จัดส่งให้คณะกรรมการฯ ทุกท่านเป็นที่เรียบร้อยแล้ว จึงขอมติรับรอง
การประชุมครั้งที่ผ่านมา

มติที่ประชุม : รับรองรายงาน

วาระที่ 3. เรื่องสืบเนื่อง - เรื่องค้างการพิจารณา

ไม่มีสืบเนื่อง - เรื่องค้างการพิจารณา

วาระที่ 4. เรื่องเพื่อพิจารณา

4.1. โครงการที่ใช้งบประมาณจากกองทุนเฝ้าระวังสุขภาพ

- เมื่อวันที่ 8 มีนาคม 2565 ทาง รพ.สต.บ้านเหมืองแร่ ได้ส่งโครงการขอสนับสนุนจัดซื้อชุดตรวจ
ATK จำนวน 500 ชุด ทางเลขานุการจึงได้ส่งหนังสือของรพ.สต.บ้านเหมืองแร่เข้าสู่ไลน์กลุ่มของ
คณะกรรมการมวลชนสัมพันธ์ และมีคณะกรรมการฯ แสดงความเห็นชอบเข้ามา ทางเลขานุการจึงทำ
หนังสือเบิกงบประมาณจากกองทุนเฝ้าระวังสุขภาพชุมชนแปลงประธานบัตร 32253/16045 จำนวน
29,800 บาท (สองหมื่นเก้าพันแปดร้อยบาทถ้วน) และจะนำส่งให้กับท่าน ผอ.รพ.สต.บ้านเหมืองแร่
ต่อไป

- ประธานในที่ประชุม สอบถามว่า ราคาต่อชุดเท่าไร

- เลขานุการ ชี้แจงว่า ตกชุดละ 59 บาท

- ประธานในที่ประชุม สอบถามว่า เคยสอบถามแล้วหรือไม่ว่าราคาชุดละเท่าไร

ผอ.รพ.สต.บ้านเหมืองแร่ แจ้งว่า ราคาไม่ปกติ มีการขึ้นลงตลอดเวลา

- เลขานุการ ชี้แจงเพิ่มเติมว่า ทางเลขานุการได้ค้นหาคำหรือผู้แทนจำหน่ายที่ขึ้นทะเบียน
กับ อย. แล้วจึงสอบถามราคา

- ประธานในที่ประชุม จึงชี้แจงว่า เราจัดซื้อเพราะเหตุอะไร มีการเทียบกับราคา และขึ้นทะเบียน
กับ อย. แล้ว

- เลขานุการจึงชี้แจงเพิ่มเติมว่า ต้องพิจารณาความพร้อมในการจัดส่งสินค้าด้วย ราคาถูกแต่ไม่
มีสินค้าพร้อมส่ง ก็จะไม่นำมาพิจารณา

- เลขานุการจึงชี้แจง กองทุนเฝ้าระวังสุขภาพชุมชน แปลงประธานบัตร 32253/16045 จึงเหลือ ยอดเงินในบัญชี จำนวน 273,419.50 บาท ของแปลงประธานบัตร 16801/16428 มียอดเงินใน บัญชี จำนวน 379,377.10 บาท ยอดรวมของทั้ง 2 บัญชีอยู่ที่ จำนวน 652,796.60 บาท หักค่าซื้อ ชุดตรวจ ATK จำนวน 29,800 บาท ยอดเหลือสุทธิทั้งสองแปลงประธานบัตรจะอยู่ที่ จำนวน 622,996.60 บาท (หกแสนสองหมื่นสองพันเก้าร้อยเก้าสิบหกบาทหกสิบสตางค์)

บัญชีควบคุม กองทุนเฝ้าระวังสุขภาพชุมชน						
บจก.ชนชาติเกษตรกิจ						
ปี 2565						
ลำดับ	วัน/เดือน/ปี	รายการ	ฝาก	ถอน	คงเหลือ	ยอดรวม
		ยอดคงเหลือจากปี 2564 แปลง 16801/16428			179,377.10	
		ยอดคงเหลือจากปี 2564 แปลง 32253/16045			173,419.50	
1	4 ก.พ. 65	บริษัท นวัตกรรม เกษ 16801/16428	200,000.00			
2	4 ก.พ. 22	บริษัท นวัตกรรม เกษ 32253/16045	100,000.00		652,796.60	
	16 มี.ค. 22	เบิกค่าชุดตรวจ ATK จำนวน 500 ชุด มอบให้ รพ.สต.บ้านเหมืองแร่ เกษ 32253/16045		29,800.00	622,996.60	

- ประธานในที่ประชุมสอบถามว่า ในการตรวจสุขภาพชุมชนใช้งบประมาณเท่าไร
- เลขานุการ ตอบว่า ประมาณ สองแสนกว่าบาท
- ประธานในที่ประชุมสอบถามเพิ่มเติมว่า มีรายการตรวจอะไรบ้าง
- เลขานุการชี้แจงว่า มี X-ray ปอด, เป่าปอด, การได้ยิน. ตรวจสุขภาพทั่วไป
- ประธานในที่ประชุมสอบถามเพิ่มเติมว่า มีรายการตรวจสารเคมียาฆ่าแมลงด้วยหรือไม่
- เลขานุการชี้แจงว่า เป็นการซื้อชุดตรวจมอบให้กับ รพ.สต.บ้านเหมืองแร่ เป็นผู้ดำเนินการตรวจ
- เลขานุการ จึงสอบถามในที่ประชุมว่า กองทุนเฝ้าระวังสุขภาพชุมชนมีข้อจำกัดเพิ่มเติมหรือไม่
- [redacted] ผู้ใหญ่บ้านหมู่ที่ 2 บ้านเหมืองแร่ สอบถามว่า ปีนี้จะมีการตรวจ หรือไม่
- ประธานในที่ประชุม ตอบว่า ต้องรอตรวจสอบข้อจำกัดการรวมตัวของทางราชการ
- [redacted] นายกองค์การบริหารส่วนตำบลทุ่งทอง กล่าวว่า น่าจะสนับสนุนชุดตรวจ ATK เพราะประชาชนหาซื้อได้ลำบาก
- ประธานในที่ประชุม กล่าวว่า จะขอมติเพื่อจัดซื้อเพิ่มเติมหรือไม่ เพราะจำนวน 500 ชุด อาจไม่เพียงพอ
- [redacted] ผู้ใหญ่บ้านหมู่ที่ 2 แสดงความคิดเห็นว่า จะตรวจได้ก็ต้องอยู่ในกลุ่มเสี่ยง

[redacted] ตัวแทนสาธารณสุขอำเภอหนองบัว กล่าวว่า ต่อไปจะเป็นเหมือนโรคทั่วไป เมื่อป่วยก็ไปรับบริการสถานพยาบาลที่ใดที่หนึ่งแล้วรักษาตัวที่บ้าน หรือตรวจเจอที่บ้านก็กักตัวรักษาอยู่บ้าน หรือหากสงสัยว่าตัวเองป่วยก็สามารถกรอกข้อมูลในแอปพลิเคชัน เพื่อขอรับชุดตรวจฟรีที่ร้านขายยา ซึ่งในหนองบัวก็มี แต่บางพื้นที่ก็อาจมีข้อจำกัด แต่อาจจะดูว่าในบ้านใครเสี่ยง อาจจะตรวจแค่คนเดียว ถ้าตรวจแล้วยังไม่เจอก็ให้รอก่อนโดยปกติจะตรวจหลังจากได้รับเชื้อมาแล้ว 5 วัน หากมาขอตรวจกันเยอะทุกคนอาจจะไม่พอ ส่วนในเรื่องการรวมกลุ่มมาตรการอาจจะผ่อนคลายเป็น

มากขึ้น หากไม่มีเชื้อกลายพันธุ์มาตรการก็อาจจะเปลี่ยนไป แต่ถ้ามีแผนที่จะตรวจสอบสุขภาพอยู่แล้ว อาจจะปรับไปใช้อย่างอื่นน่าจะเหมาะสมกว่ากับสถานการณ์ตอนนี้

- เลขาฯ การ ชี้แจงว่า โดยปกติจะดำเนินการตรวจสอบสุขภาพชุมชนประมาณในช่วงเดือนพฤศจิกายน - ธันวาคม

ผู้ใหญ่บ้านหมู่ที่ 2 สอบถาม นายอิศรานุวัฒน์ คงเถื่อน ผอ.รพ.สต. บ้านเหมืองแร่ว่า มีอะไรต้องใช้เพิ่มเติมหรือไม่

ผอ.รพ.สต. บ้านเหมืองแร่ว่า ตอบว่า ในพื้นที่รับผิดชอบมีอยู่ประมาณ 124 เคส มีอุปกรณ์ที่ได้รับการสนับสนุนจากหน่วยงานของรัฐและผู้ประกอบการในพื้นที่ มีเพียงพอต่อการใช้งาน

ตัวแทนสาธารณสุขอำเภอหนองบัว กล่าวว่า วิธีการดูแลของสาธารณสุขจะเปลี่ยนไปจาก HI (Home Isolation) เป็น Self Isolation เป็นการกักตัวเองที่บ้าน เหมือนเป็นหวัด รักษาตัวอยู่ที่บ้าน อาหารไม่มี อุปกรณ์ที่ดูแลไม่มี แต่ทั้งนี้ทั้งนั้นเงื่อนไขอยู่ที่ว่าเป็นคนไข้ปกติ ไม่มีอาการอะไร เพราะคนที่ติดเชื้อตอนนี้ส่วนใหญ่ไม่มีอาการ เหมือนคนไม่ป่วย จากการประมาณการของตนเองจากประสบการณ์ ในตอนนี้คนที่ติดเชื้อแล้วไม่ได้ตรวจเยอะมาก ถ้าหากตรวจกันจริงเราดูแลไม่ไหว ฉะนั้นคนที่ติดเชื้อต่อไปจะมีมากกว่าคนไม่ติดเชื้อ และไม่มีอาการ ก็จะค่อยๆเปลี่ยนไป หากเราเองประมาณไปหุ่มตรงนี้บางทีอาจจะสิ้นเปลืองไปโดยไม่ได้ใช้ ดูแนวโน้มของโรคจะเปลี่ยนไปเหมือนไข้หวัดธรรมดา หากไม่มีกลายพันธุ์

- ประธานในที่ประชุม สอบถามว่า ชุดตรวจ ATK จะยังจำเป็นต้องจัดซื้ออยู่หรือไม่

ตัวแทนสาธารณสุขอำเภอหนองบัว กล่าวว่า ยังคงจำเป็นต้องมีอยู่ อย่างน้อยยังเป็นตัวช่วยให้วินิจฉัยได้ สามารถกักตัวเองอยู่บ้านได้

- เลขาฯ การ สอบถามในที่ประชุมว่า ตอนนี้ได้ดำเนินการจัดซื้อมาแล้ว 500 ชุด ตามที่ประธานในที่ประชุมแจ้งให้ทราบ จึงสอบถามอีกครั้งว่าเพียงพอหรือไม่

ผู้ใหญ่บ้านหมู่ที่ 2 กล่าวว่า ยังไม่ต้องจัดซื้อ รอให้เหลือน้อย หรือหากเกิดการระบาดใหญ่ จึงเสนอจัดซื้อใหม่ ถ้าหากเกิดการเปลี่ยนแปลงอาจจะสิ้นเปลืองอย่างที่ ตัวแทนสาธารณสุขอำเภอหนองบัวได้กล่าวมา

ตัวแทนสาธารณสุขอำเภอหนองบัว กล่าวว่า ในโครงการอาจจะขอจัดซื้อเป็นงวดๆ

- ประธานในที่ประชุม กล่าวว่า อาจจะให้เหลือสัก 100 ชุด แล้วจึงจัดซื้อเพิ่มเติม

ผอ.รพ.สต.บ้านเหมืองแร่ กล่าวว่า ที่ขอรับการสนับสนุน คือ กรณีฉุกเฉินช่วงการระบาด และถ้าหากคณะกรรมการฯ เห็นด้วยเป็นช่วงๆ ถ้าหากใช้หมดแล้วทางรพ.สต. จะรายงานเข้ามา แล้วบริษัทฯ สนับสนุนก็จะง่ายมากขึ้น

ท่าน หมู่ 4 สอบถามว่า ให้อนุมัติในหลักการไว้ก่อนได้หรือไม่

ผอ.รพ.สต.บ้านเหมืองแร่ กล่าวว่า อันนี้ได้มาแล้วและไม่ได้จัดทำเป็นโครงการ แต่ขอสนับสนุนในกรณีฉุกเฉินเร่งด่วน แต่ครั้งต่อไปที่มีเกิดขึ้นอีก

ผู้ใหญ่บ้านหมู่ที่ 2 สอบถามว่า ต้องการชุด PPE เพิ่มเติมหรือไม่

ผอ.รพ.สต.บ้านเหมืองแร่ กล่าวว่า ชุด PPE ทาง รพ.สต. จะดำเนินการจัดหาได้อยู่

- ประธานในที่ประชุม จึงขอให้ดำเนินการประชุมต่อไป

ผอ.รพ.สต.บ้านเหมืองแร่ เสนอในที่ประชุมว่า งบประมาณที่ใช้ จัดซื้อมาจากกองทุนฯ ของบริษัทฯ จะสามารถใช้ดูแลทั้งพื้นที่ตำบลทุ่งทองได้หรือไม่

- ประธานในที่ประชุม กล่าวว่า ขึ้นอยู่กับความเห็นชอบของคณะกรรมการฯ ในที่ประชุม

นายกองค์การบริหารส่วนตำบลทุ่งทอง กล่าวว่า น่าจะภาพรวมทั้งตำบล

ผอ.รพ.สต.บ้านเหมืองแร่ กล่าวว่า จะขอแบ่งส่วนให้กับ รพ.สต.บ้านหนองคูนำไปใช้

ผู้ใหญ่บ้านหมู่ที่ 2 บ้านเหมืองแร่ กล่าวว่า ทาง รพ.สต.บ้านหนองคู มีกองทุนฯ ของผู้ประกอบการรายอื่นในพื้นที่อยู่อาจใช้งบประมาณจากนั้นก่อนได้ แต่ถ้าหากไม่เพียงพอสามารถประสานขอเพิ่มเติมได้

- เลขานุการ จึงกล่าวสรุปว่าให้ทาง รพ.สต. สามารถพิจารณาประสานงานกันได้ และสอบถามในที่ประชุมว่า มีข้อเสนอเพิ่มเติมเกี่ยวกับกองทุนเพื่อระงับสุขภาพชุมชนหรือไม่

ผอ.รพ.สต.บ้านเหมืองแร่ กล่าวว่า เนื่องด้วยทางรพ.สต.บ้านเหมืองแร่ประสบเหตุน้ำท่วมในช่วง 26 ก.ย.ในปีที่ผ่านมา ส่งผลให้คอมพิวเตอร์ของสำนักงานได้รับความเสียหายจำนวน 5 เครื่อง รายงานไปเรียบร้อยแล้วแต่ยังไม่ได้รับคำตอบกลับมา และทางโรงพยาบาลหนองบัวจะออกงบประมาณให้ก่อน แต่ระยะเวลา 6 เดือนแล้วช่างผู้ซ่อมยังไม่เข้ามา จึงทำให้การลงข้อมูลคนไข้ การวิเคราะห์ประมวลผลคนไข้ไม่สามารถดำเนินงานได้อย่างสะดวก จึงได้จัดทำโครงการเสนอสนับสนุนจัดซื้อเครื่องคอมพิวเตอร์จำนวน 2 เครื่อง เครื่องละ 22,000 บาท เป็นจำนวนงบประมาณทั้งสิ้น 44,000 บาท เพื่อขอความเห็นชอบของคณะกรรมการฯ ในที่ประชุม

- ประธานในที่ประชุม กล่าวว่า เครื่องคอมพิวเตอร์จัดอยู่ในหมวดครุภัณฑ์ควรจะใช้เงินจากกองทุนพัฒนาหมู่บ้านรอบพื้นที่เหมืองแร่

- เลขานุการ จึงขอชี้แจงงบประมาณจากกองทุนพัฒนาหมู่บ้านรอบพื้นที่เหมืองแร่

4.2. โครงการที่ใช้งบประมาณจากกองทุนพัฒนาหมู่บ้านรอบพื้นที่เหมืองแร่

- เลขานุการ กล่าวว่า ทางบริษัทฯ ได้นำเงินเข้ากองทุนพัฒนาหมู่บ้านรอบพื้นที่เหมืองแร่ เมื่อวันที่ 4 ก.พ. 65 จำนวน 500,000 บาท ตามที่ประธานในที่ประชุมแจ้งให้ทราบ จึงชี้แจงแยกงบประมาณในส่วนต่างมิติของคณะกรรมการฯ

- ส่วนค่าบริหารจัดการประชุม ค่าเบี้ยประชุม 10% คือ จำนวน 50,000 บาท

- ส่วนของ หมู่ 2 บ้านเหมืองแร่ ยอดยกมาจากปี 64 จำนวน 16,370.00 บาท ได้รับการจัดสรรงบประมาณในปี 65 จำนวน 75,000.00 บาท ยอดรวมงบประมาณทั้งสิ้น จำนวน 91,370.00 บาท แต่เนื่องจากได้ขอใช้งบประมาณในส่วนของ รพ.สต.บ้านเหมืองแร่ในปีที่ผ่านมา จึงต้องคืนให้กับ รพ.สต.บ้านเหมืองแร่ จำนวน 91,370.00 บาท และคงค้างอีกจำนวน 58,630.00 บาท

- ผู้ใหญ่บ้านหมู่ที่ 2 กล่าวว่า ขอใช้เมื่อตอนสร้างศูนย์พักคอยมีห้องแต่
ไม่มีห้องน้ำจึงขออนุญาตยืมโครงการ รพ.สต.บ้านเหมืองแร่มาก่อนและตอนนี้สร้างเสร็จแล้ว ปีนี้
จึงต้องคืนให้ รพ.สต.บ้านเหมืองแร่ไป
- เลขานุการ จึงสอบถามในที่ประชุม ว่ามีข้อสงสัยหรือไม่
 - ในที่ประชุมไม่มีข้อซักถามใดๆ

บัญชีควบคุมสมุดธนาคารกสิกรไทย สาขาหนองบัว					
บงก.สหชาติเศรษฐกิจ เพื่อกองทุนพัฒนาหมู่บ้านรอบพื้นที่เหมืองแร่ บง.16801/16428					
ชุมชน หมู่ 2 บ้านเหมืองแร่ มีการจัดสรรงบ 15% ต่อปี (75,000)					
วันที่	รายการ	ยอดงบประมาณ	ใช้ไป	คงเหลือ	สถานะ
	<u>ยอดยกมาจากปี 2564</u>	16,370.00	0.00	16,370.00	
4 ก.พ. 65	ได้รับจัดสรรงบ ประจำปี 2565	75,000.00	0.00	91,370.00	
7/32565	คืนให้กับ รพ.สต.บ้านเหมืองแร่	0.00	91,370.00	0.00	ค้างจ่าย 58,630.00 บาท
	สรุปงบประมาณทั้งหมด	<u>21,370.00</u>	<u>21,370.00</u>	<u>0.00</u>	

- เลขานุการ จึงชี้แจงในส่วนของ รพ.สต.บ้านเหมืองแร่ ยอดยกจากปี 64 ไม่มี ในปี 65 ได้รับการจัดสรรงบประมาณ จำนวน 75,000 บาท และรับคืนจาก หมู่ 2 บ้านเหมืองแร่ จำนวน 91,370.00 บาท รวมมียอดงบประมาณทั้งสิ้น จำนวน 166,370.00 บาท

บัญชีควบคุมสมุดธนาคารกสิกรไทย สาขาหนองบัว					
บงก.สหชาติเศรษฐกิจ เพื่อกองทุนพัฒนาหมู่บ้านรอบพื้นที่เหมืองแร่ บง.16801/16428					
โรงเรียนสหชาติเศรษฐกิจวิทยา หมู่ 2 บ้านเหมืองแร่ มีการจัดสรรงบ 15% ต่อปี (จำนวน 75,000 บาท)					
	สรุปงบประมาณทั้งหมด	150,000.00	150,000.00	0.00	
<u>ปี 2565</u>					
วันที่	รายการ	ยอดงบประมาณ	ใช้ไป	คงเหลือ	สถานะ
	<u>ยอดยกมาจากปี 2564</u>	0.00	0.00	0.00	
4 ก.พ. 65	ได้รับจัดสรรงบ ประจำปี 2565	75,000.00	0.00	75,000.00	
7 มี.ค. 65	ได้รับคืนจาก หมู่ 2 บ้านเหมืองแร่	91,370.00	0.00	166,370.00	
	สรุปงบประมาณทั้งหมด	<u>166,370.00</u>	<u>0.00</u>	<u>166,370.00</u>	

- เลขานุการ จึงชี้แจงในส่วนของ โรงเรียนสหชาติเศรษฐกิจวิทยา เมื่อปี 64 ใช้งบประมาณในโครงการปรับปรุงซ่อมแซมอาคาร จำนวน 150,000 บาท ยอดยกมาจากปี 64 จะเหลือ 0 บาท ในปี 65 ได้รับการจัดสรรงบประมาณ จำนวน 75,000 บาท
- ในที่ประชุมไม่มีข้อซักถามใดๆ

<p>บัญชีควบคุมสมุดรณการกรณกรไทย สาขาหนอง</p> <p>บจก.สหชาธิศรบุรีกิจ เพื่อกองทุนพัฒนาหมู่บ้านรอบพื้นที่เหมืองแร่ ปน.16801/16428</p> <p>โรงเรียนสหชาธิศรบุรีกิจวิทยา หมู่ 2 บ้านเหมืองแร่ มีการจัดสรรงบ 15% ต่อปี (จำนวน 75,000 บาท)</p>					
ปี 2565					
วันที่	รายการ	ยอดงบประมาณ	ใช้ไป	คงเหลือ	สถานะ
	<u>ยอดยกมาจากปี 2564</u>	<u>0.00</u>	0.00	0.00	
4 ก.พ. 65	ได้รับจัดสรรงบ ประจำปี 2565	75,000.00	0.00	75,000.00	
	สรุปงบประมาณทั้งหมด	75,000.00	0.00	<u>75,000.00</u>	

- เลขานุการ ชี้แจงในส่วนของ วัดสหชาติประชาธรรม ในปี 64 ใช้งบประมาณไป 150,000 บาท
 ยอดยกมาจากปี 64 จึงเป็น 0 บาท ในปี 65 ได้รับการจัดสรรงบประมาณ 75,000 บาท

<p>บัญชีควบคุมสมุดรณการกรณกรไทย สาขาหนอง</p> <p>บจก.สหชาธิศรบุรีกิจ เพื่อกองทุนพัฒนาหมู่บ้านรอบพื้นที่เหมืองแร่ ปน.16801/16428</p> <p>วัดสหชาติประชาธรรม หมู่ 2 บ้านเหมืองแร่ มีการจัดสรรงบ 15% ต่อปี (จำนวน 75,000 บาท)</p>					
ปี 2565					
วันที่	รายการ	ยอดงบประมาณ	ใช้ไป	คงเหลือ	สถานะ
	<u>ยอดยกมาจากปี 2564</u>	<u>0.00</u>	0.00	0.00	
4 ก.พ. 65	ได้รับจัดสรรงบ ประจำปี 2565	75,000.00	0.00	75,000.00	
	สรุปงบประมาณทั้งหมด	75,000.00	0.00	<u>75,000.00</u>	

- เลขานุการ ชี้แจงในส่วนของ หมู่ 4 บ้านเขาแม่แก้ว ใช้งบประมาณในการปรับปรุงระบบไฟฟ้าแสงสว่างของโรงเรียนประชาอุปถัมภ์ จำนวน 100,000 บาท ยอดยกมาจากปี 64 จำนวน 0 บาท ในปี 65 ได้รับการจัดสรรจำนวน 100,000 บาท

<p>บัญชีควบคุมสมุดรณการกรณกรไทย สาขาหนอง</p> <p>บจก.สหชาธิศรบุรีกิจ เพื่อกองทุนพัฒนาหมู่บ้านรอบพื้นที่เหมืองแร่ ปน.16801/16428</p> <p>หมู่ 4 บ้านเขาแม่แก้ว มีการจัดสรรงบ 20% ต่อปี (100,000 บาท/ปี)</p>					
วันที่	รายการ	ยอดงบประมาณ	ใช้ไป	คงเหลือ	สถานะ
	<u>ยอดยกมาจากปี 2564</u>	<u>0.00</u>	0.00	0.00	
4 ก.พ. 65	ได้รับการจัดสรรงบ ประจำปี 2565	100,000.00	0.00	100,000.00	
	สรุปงบประมาณทั้งหมด	100,000.00	0.00	<u>100,000.00</u>	

- เลขานุการ สอบถามว่า ถูกต้องหรือไม่

ผู้ใหญ่บ้าน หมู่ 4 บ้านเขาแม่แก้ว ตอบว่า ถูกต้อง

- เลขานุการ ชี้แจงในส่วนของ หมู่ 14 บ้านสายฝน ยังไม่มีโครงการใช้งบประมาณ ยอดยกจากปี 64 จำนวน 100,000 บาท ได้รับการจัดสรรงบประมาณปี 65 จำนวน 50,000 บาท รวมเป็นงบประมาณทั้งสิ้น 150,000 บาท

<p>บัญชีควบคุมสมุดรายนการใช้จ่าย สาขารวมบัญชี บจก.สหชาติเคมย์ธุรกิจ เพื่อกองทุนพัฒนาหมู่บ้านรอบถิ่นที่เมืองแร่ บ.บ.1680/16428 ชุมชน หมู่ 14 บ้านสายฝน มีการจัดสรร 10% ต่อปี (จำนวน 50,000 บาท)</p>					
วันที่	รายการ	ยอดงบประมาณ	ใช้ไป	คงเหลือ	สถานะ
	<u>ยอดรวมรวมปี 2564</u>	<u>100,000.00</u>	0.00	100,000.00	
4 ก.ค. 65	ได้รับเงินการระดมทุน ปีละ 2565	50,000.00	0.00	150,000.00	
	สรุปงบประมาณทั้งหมด	150,000.00	0.00	<u>150,000.00</u>	

ตัวแทนผู้ใหญ่บ้าน หมู่ 14 บ้านสายฝน กล่าวว่า ยังไม่มีโครงการใช้
งบประมาณ

- เลขานุการ สอบถามในที่ประชุมว่า ข้อมูลถูกต้องหรือไม่
- ในที่ประชุมไม่มีผู้ใดคัดค้าน
- เลขานุการ จึงสอบถามในที่ประชุม คณะกรรมการฯ ท่านใดมีโครงการที่จะนำเสนอในที่ประชุมหรือไม่ เพราะมีประเด็นที่ รพ.สต.บ้านเหมืองแร่ ที่เสนอจัดซื้อเครื่องคอมพิวเตอร์ ควรจะเป็นงบประมาณจากกองทุนพัฒนาฯ คณะกรรมการฯ มีความเห็นอย่างไร

ผอ.รพ.สต.บ้านเหมืองแร่ จึงขอเสนอโครงการก่อสร้างอาคารแพทย์แผนไทย ซึ่งต้องใช้งบประมาณในการก่อสร้างประมาณ 225,000 บาท แต่ได้รับคืนจากหมู่ 2 บ้านเหมืองแร่มา เพียง 91,370.00 บาท รวมกับงบประมาณที่ได้รับการจัดสรรปี 65 จำนวน 75,000 บาท รวมเป็นงบประมาณทั้งสิ้น 166,370.00 บาท ยังขาดอีกประมาณ 59,130 บาท

- ประธานในที่ประชุม จึงเสนอว่า จะรอช่วงปลายปีหรือไม่ เพราะอาจจะมีการเปลี่ยนแปลงประธานบัตรที่ได้รับอนุญาตแล้วจะมีเงินกองทุนพัฒนาฯ เข้ามาใหม่

ผอ.รพ.สต.บ้านเหมืองแร่ กล่าวว่า จะขอใช้งบประมาณในส่วนของ หมู่ 14 บ้านสายฝน ได้ก่อนหรือ โดยขอใช้แค่ 60,000 บาท

ตัวแทนผู้ใหญ่บ้าน หมู่ 14 บ้านสายฝน กล่าวว่า ถ้าไม่ใช้ทั้งหมด 150,000 บาท ก็ไม่ขัดข้องใดๆ

- เลขานุการ จึงสรุป ยอดการใช้งบประมาณในโครงการก่อสร้างแพทย์แผนไทย

ผอ.รพ.สต.บ้านเหมืองแร่ กล่าวขอบคุณหมู่ 14 บ้านสายฝน

- เลขานุการ จึงสอบถามในที่ประชุม คณะกรรมการฯ ท่านใดมีความคิดเห็นเพิ่มเติมหรือไม่
- ในที่ประชุมไม่มีข้อคิดเห็นเพิ่มเติม
- เลขานุการ จึงขอมติในที่ประชุม โครงการก่อสร้างอาคารแพทย์แผนไทย โดยใช้งบประมาณจากส่วน
ของหมู่ 14 บ้านสายฝนเพิ่มเติม รวมมีงบประมาณในการดำเนินโครงการทั้งสิ้น
จำนวน 226,370.00 บาท
มติในที่ประชุมเห็นด้วยทั้งหมด

<p>บัญชีควบคุมสมุดคณากรการไทย สาขาหนอง</p> <p>บจ.สหชาติเศรษฐกิจ เพื่อกองทุนพัฒนาหมู่บ้านหนองในเหมืองแร่ จ.น.16801/16428</p> <p>โรงพยาบาลส่งเสริมสุขภาพตำบลบ้านเหมืองแร่ หมู่ 2 บ้านเหมืองแร่ มีการจัดสรรงบ 15% ต่อปี (จำนวน 75,000 บาท)</p>					
ปี 2565					
วันที่	รายการ	ยอดงบประมาณ	ใช้ไป	คงเหลือ	สถานะ
	ยอดรวมรวมปี 2564	0.00	0.00	0.00	
4 มี.ค. 65	ได้รับจากรวม ประจำปี 2565	75,000.00	0.00	75,000.00	
7 มี.ค. 65	ได้รับจากหมู่บ้าน 2 บ้านเหมืองแร่	91,370.00	0.00	166,370.00	
7 มี.ค. 65	ได้รับงบประมาณในส่วนงบหมู่บ้าน 14 บ้านเหมืองแร่	60,000.00	0.00	226,370.00	
	สรุปงบประมาณทั้งหมด	226,370.00	0.00	226,370.00	

- เลขานุการ สอบถามในที่ประชุม ขอเชิญคณะกรรมการฯ ท่านใดที่มีความประสงค์ใช้งบประมาณจากกองทุนพัฒนาฯ ให้นำเสนอโครงการในที่ประชุมได้

ผู้ใหญ่บ้าน หมู่ 4 บ้านเขาแม่แก่ จึงกล่าวว่า ทางหมู่ 4 จะขอประชุมกรรมการหมู่บ้านก่อนว่าจะจัดทำโครงการอะไร

ตัวแทนโรงเรียนสหชาติเศรษฐกิจวิทยา กล่าวว่า รอท่าน ผอ.โรงเรียนประชุมอีกครั้งหนึ่ง

ตัวแทนผู้ใหญ่บ้านหมู่ 14 บ้านสายฝน กล่าวว่า ขอสะสมงบประมาณไว้ก่อน
ตัวแทนวัดสหชาติเศรษฐกิจประชาธรรม กล่าวว่า วัดอาจะใช้ในโครงการปรับปรุงซ่อมแซมเมรุของวัดในส่วนที่ยังขาดอยู่ จำนวน 80,000 บาท

นายกองค์การบริหารส่วนตำบลทุ่งทอง กล่าวว่า ขอให้ทำโครงการมาให้ที่
เลขานุการ

ผู้ใหญ่บ้านหมู่ที่ 2 สอบถามว่า โครงการจะต้องนำเสนอเข้าประชุมในครั้งต่อไป หรือไม่

- ประธานในที่ประชุม ตอบว่า ส่งเข้าในกลุ่มไลน์ของคณะกรรมการมวลชนสัมพันธ์ก่อนได้
- เลขานุการ กล่าว ขอความร่วมมือจากคณะกรรมการฯ ทุกท่านหากมีโครงการเสนอความคิดเห็นเข้าไปในกลุ่มไลน์ ขอให้แสดงความคิดเห็นเพื่อเป็นการลงมติเป็นหลักฐานด้วย
- เลขานุการ สอบถามในที่ประชุมว่า คณะกรรมการฯ เข้าเป็นสมาชิกในกลุ่มไลน์ “คณะกรรมการมวลชนสัมพันธ์” ครบทุกท่านหรือไม่

ผอ.รพ.สต.บ้านเหมืองแร่ กล่าวว่า ผู้ใหญ่บ้านหมู่ 14 ไม่อยู่ในกลุ่มไลน์จึงขอให้ นายสันติ เหลืองสุรภิสกุล ผู้ใหญ่บ้านหมู่ที่ 2 เชิญผู้ใหญ่บ้านหมู่ 14 เข้ากลุ่มด้วย

ผู้ใหญ่บ้านหมู่ที่ 2 จึงเชิญ ผู้ใหญ่บ้านหมู่ 14 เข้ากลุ่มไลน์

- เลขานุการ สอบถามในที่ประชุมว่ามีข้อคำถามเพิ่มเติมหรือไม่
ในที่ประชุมไม่มีข้อคำถามเพิ่มเติม

วาระที่ 5. เรื่องอื่นๆ

- ประธานในที่ประชุม สอบถามตัวแทนจากเกษตรอำเภอและตัวแทนพัฒนาการอำเภอหนองบัว มีข้อมูลเพิ่มเติมหรือไม่ เช่น โครงการโอท็อป หรือแนวทางสร้างอาชีพเสริม

ตัวแทนเกษตรอำเภอหนองบัว กล่าวว่า หากมีงบประมาณในการดำเนินโครงการสร้างอาชีพเสริมก็จะดีมาก

- ม ตัวแทนพัฒนาการอำเภอหนองบัว กล่าวว่า ทางพัฒนาการชุมชน มีโครงการหมู่บ้านเศรษฐกิจพอเพียงอยู่ ให้กลุ่มสตรีแม่บ้านได้มีอาชีพเสริม เช่น กลุ่มทำพริกแกง โดยพัฒนาชุมชนมีวัตถุดิบให้ อุปกรณ์ให้ เงินทุนที่ได้มาก็ให้นำมาหมุนเวียนให้กับกลุ่ม
- ประธานในที่ประชุม กล่าวว่า เป็นโครงการที่ดีในการพัฒนาหมู่บ้าน ต่อไปหากมีกองทุนพัฒนาเพิ่มเติม อาจจะต้องกันส่วนหนึ่งไว้สำหรับโครงการเสริมสร้างอาชีพ แต่อาจจะต้องรออีกช่วงหนึ่ง
 - ประธานในที่ประชุม สอบถามในที่ประชุมมีข้อมูลเพิ่มหรือไม่

ผอ.รพ.สต.บ้านเหมืองแร่ จึงเสนอให้จัดทำสื่อให้กับคณะกรรมการฯ เมื่อเวลาไปตรวจรับมอบงาน

- เลขานุการ จึงขอมติในที่ประชุม
- มติในที่ประชุมเห็นด้วยทั้งหมด
- ประธานในที่ประชุม กล่าวว่า ขอให้เอาตัวอย่างมาเลือกหลายๆ แบบ
 - เลขานุการ รับทราบและจะดำเนินการ ต่อไป
 - มอบชุดตรวจ ATK จำนวน 500 ชุดให้กับ รพ.สต.บ้านเหมืองแร่



ปิดประชุมเวลา 11.30 นาฬิกา



ผู้ใหญ่บ้าน หมู่ 2
รับรองรายงานการประชุม



ผู้ใหญ่บ้าน หมู่ 4
รับรองรายงานการประชุม

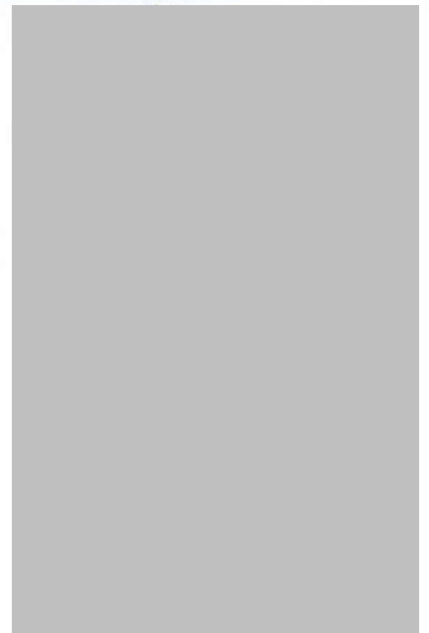

รับรองรายงานการประชุม

สรุปรายงานการประชุมคณะกรรมการมวชนสัมพันธ์
กองทุนพัฒนาหมู่บ้านรอบพื้นที่เหมืองแร่และกองทุนเฝ้าระวังสุขภาพชุมชน
ของ บริษัท สหชาติเศรษฐกิจ จำกัด ครั้งที่ 2 ประจำปี 2565

ประชุม ณ ห้องประชุมสำนักงาน บริษัท สหชาติเศรษฐกิจ จำกัด อำเภอหนองบัว จังหวัดนครสวรรค์
วันศุกร์ที่ 26 สิงหาคม 2565 เริ่มประชุมเวลา 09.30 นาฬิกา

ผู้เข้าร่วมประชุม



ตัวแทนพัฒนาการอำเภอหนองบัว
ตัวแทนเกษตรอำเภอหนองบัว
นายกองค์การบริหารส่วนตำบลทุ่งทอง
ผู้ใหญ่บ้าน หมู่ 2 บ้านทุ่งทอง
ผู้ใหญ่บ้าน หมู่ 4 บ้านเขาแม่แก้ว และตัวแทนวัดทุ่งทองวนาราม
ผู้ช่วยผู้ใหญ่บ้าน หมู่ 14 บ้านสายฝน
ผู้อำนวยการโรงเรียนสหชาติเศรษฐกิจวิทยา
ครูตัวแทนโรงเรียนประชาอุปถัมภ์
ผู้อำนวยการโรงพยาบาลส่งเสริมสุขภาพตำบลบ้านเหมืองแร่
พระเลขาฯ ตัวแทนวัดสหชาติประชาธรรม
เจ้าอาวาสวัดสายลมเจริญธรรม
ตัวแทนบริษัท สหชาติเศรษฐกิจ จำกัด
ตัวแทนบริษัท สหชาติเศรษฐกิจ จำกัด
ตัวแทนบริษัท สหชาติเศรษฐกิจ จำกัด
ปลัดอำเภอ ตัวแทนนายอำเภอหนองบัว

กรรมการที่ไม่มาประชุม ตัวแทนสาธารณสุขอำเภอหนองบัว

เริ่มเปิดประชุม 09.30 นาฬิกา

ที่ประชุมมีมติให้ นายณัฐพงษ์ สถาณพันธ์ เป็นประธานในที่ประชุม และได้กล่าวเปิดประชุม พร้อม
กับได้ให้นายปรีชา แก้วใหญ่ ดำเนินการประชุมตามวาระ ดังนี้

วาระที่ 1 เรื่องที่แจ้งให้ที่ประชุมทราบ

1.1 เรื่องประธานในที่ประชุมแจ้งให้ที่ประชุมทราบ

1.1.1 ขอฝากทุกหน่วยงานรับทราบปัญหาและร่วมกันพัฒนาควบคู่กันไป และฝากงานด้าน CSR
ของบริษัท สหชาติเศรษฐกิจ จำกัด

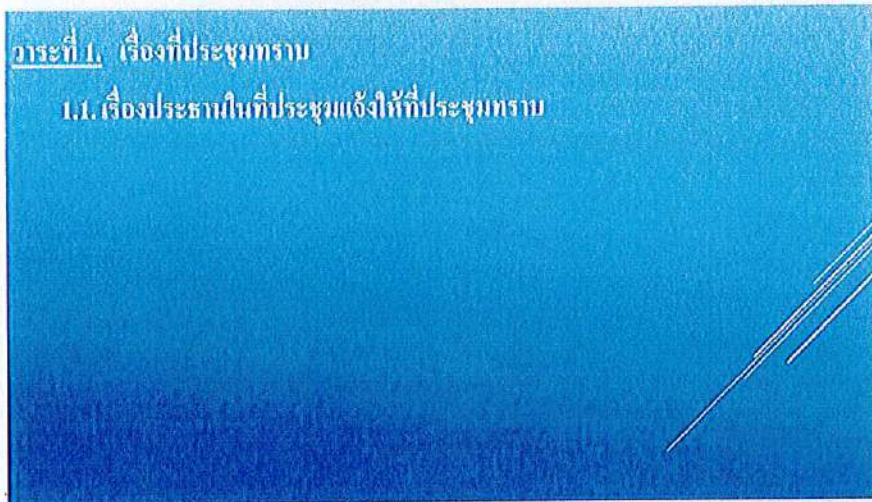

1.2 เรื่องเลขานุการแจ้งให้ทราบ

ขอให้หน่วยงานที่ยังค้างการส่งรายงานสรุปการดำเนินโครงการที่ได้รับงบประมาณ จากกองทุนพัฒนาฯ
ประจำปี 2564 ขอให้นำส่งที่เลขฯ เพื่อนำรายงานต่อหน่วยงานราชการที่เกี่ยวข้องต่อไป โดยยังขาด
โรงเรียนสหชาติเศรษฐกิจวิทยา



วาระที่ 2 รับรองรายงานการประชุม

เลขานุการได้จัดทำรายงานการประชุมคณะกรรมการฯ ครั้งที่ 1/2565 เมื่อวันที่ 21 มีนาคม 2565 จำนวน

11 หน้า ที่แจกจ่ายเมื่อวันที่ 8-9 เมษายน 2565

มติที่ประชุม : รับรองรายงาน

วาระที่ 2. รับรองรายงานการประชุม

เลขานุการได้จัดทำรายงานการประชุมคณะกรรมการมวชนสัมพันธ์ ครั้งที่ 1/2565 เมื่อวันที่ 21 มีนาคม 2565 จำนวน 10 หน้า แจกจ่ายเมื่อวันที่ 8-9 เมษายน 2565



วาระที่ 3 เรื่องสืบเนื่อง – เรื่องค้างการพิจารณา

3.1 เสนอให้จัดทำเลื้อของคณะกรรมการในการออกตรวจงาน

วาระที่ 3. เรื่องสืบเนื่อง - เรื่องค้างการพิจารณา

1. เสนอให้จัดทำเลื้อของคณะกรรมการในการออกตรวจงาน
2. โครงการสร้างอาคารแพทย์แผนไทย ของ รพ.สต. ได้ รับเงินคืน จาก ม.2 เป็นจำนวนเงิน 91,370 บาท และได้ยืมเงินจาก ม.14 เป็นจำนวนเงิน 60,000 บาท รวมเป็นงบประมาณ 226,370.00 บาท

- เลขานุการ ได้นำตัวอย่างเสื้อ ให้คณะกรรมการฯ ได้พิจารณา จำนวน 3 แบบ ประกอบด้วย 1.เสื้อยืดคอปก 2.เสื้อแจ็กเก็ตกันหนาว และเสื้อกึ่งสูท โดยให้คณะกรรมการฯ ได้สัมผัสเนื้อผ้า พร้อมทั้งลองสวมใส่ โดยขอความเห็นจากท่านคณะกรรมการฯ ทุกท่าน
- ประธานในที่ประชุม ผู้จัดการเหมืองแร่ฯ ได้เสนอเป็นเสื้อ TO BE เพราะสามารถใช้ได้หลายงาน เพราะในการประชุมคณะกรรมการฯ จะประชุม 3 - 4 ครั้ง/ปี แต่เสื้อ TO BE เราสามารถใช้ได้บ่อย
- เลขานุการ ได้ชี้แจงราคาเสื้อ TO BE คอจีน ว่าราคา 270 บาท เพราะบริษัท สหชาติเป็นสมาชิกชมรม TO BE NUMBER ONE
- เลขานุการ ขอความเห็นในที่ประชุมว่าเห็นชอบใช้เสื้อ TO BE คอจีน ในการเป็นเสื้อคณะกรรมการฯ - คณะกรรมการฯ เห็นชอบ

ผู้ใหญ่บ้านหมู่ 2 กล่าวว่า ขอให้เช็คไซส์เสื้อด้วย

- เลขานุการ ได้ชี้แจงรับทราบ พร้อมขอไซส์เสื้อของคณะกรรมการฯ ทุกท่านในวันนี้ด้วย
- ประธานในที่ประชุม ได้กล่าวว่า อยากให้ลองซื้อเสื้อ TO BE มาให้คณะกรรมการฯ ลอง ไซส์ L XL เพราะบางทีไซส์เสื้ออาจจะใส่ไม่พอดี
- เลขานุการ ได้กล่าวรับทราบ โดยจะดำเนินการจัดซื้อเสื้อ มาแต่ละไซส์ มาให้ท่านคณะกรรมการฯ ได้ลองก่อน
- ประธานในที่ประชุม ได้กล่าวว่า อาจจะถามคณะกรรมการฯ ก่อน ว่าแต่ละท่านปกติใส่เสื้อไซส์อะไร โดยเราจะได้เลือกซื้อไซส์ที่ใกล้เคียง มาให้ลองได้
- เลขานุการ กล่าวว่า เบื้องต้น จะจัดซื้อไซส์ L ,XL และ XXL มาให้คณะกรรมการฯ ได้ลองก่อน

ผู้อำนวยการโรงเรียนสหชาติเศรษฐกิจวิทยา ได้กล่าวว่า จากการได้เช็คไซส์เสื้อจากเฟสบุ๊ค ไซส์เสื้อผู้ชาย S รอบอก 36 , M รอบอก 38 , L รอบอก 40 , XL รอบอก 42 โดยไซส์เสื้อผู้หญิงจะลดลงเล็กกว่า 2 นิ้ว โดยได้แจ้งว่าตอนนี้เสื้อ TO BE มีไม่ครบไซส์แล้ว โดยล็อตนี้เป็นเสื้อสีฟ้า ซึ่งในเดือนกรกฎาคมที่ผ่านมาเสื้อมีไม่ครบไซส์แล้ว แต่ไม่แน่ใจว่าในเดือนสิงหาคมเสื้อจะมีมาหรือยัง

- เลขานุการ ได้กล่าวว่า จะดำเนินการติดตามเสื้อ หรืออาจจะสั่งทำ แต่อาจจะใช้ระยะเวลานานนิดนึง เดี่ยวจะแจ้งให้คณะกรรมการฯ ทราบอีกครั้งหนึ่ง
- ประธานในที่ประชุม ได้กล่าวว่า เสื้อ TO BE บางครั้งติดช่วงอก ช่วงไหล่ และช่วงแขน บางครั้งอาจจะใส่ได้ไม่พอดีตามไซส์ที่กำหนดมาให้
- เลขานุการ ได้กล่าวรับทราบ พร้อมจะดำเนินการจัดซื้อเสื้อตัวอย่าง มาให้คณะกรรมการฯ ต้องลองสวมใส่ก่อน

3.2 โครงการสร้างอาคารแพทย์แผนไทย ของ รพ.สต. ได้ รับเงินคืนจาก ม.2 เป็นจำนวนเงิน 91,370 บาท และได้ยืมเงินจาก ม.14 เป็นจำนวนเงิน 60,000 บาท รวมเป็นงบประมาณ 226,370.00 บาท

วาระที่ 3. เรื่องสืบเนื่อง - เรื่องค้างการพิจารณา

1. เสนอให้จัดทำสื่อของคณะกรรมการในการออกตรวจงาน
2. โครงการสร้างอาคารแพทย์แผนไทย ของ รพ.สต. ได้ รับเงินคืนจาก ม.2 เป็นจำนวนเงิน 91,370 บาท และได้ยืมเงินจาก ม.14 เป็นจำนวนเงิน 60,000 บาท รวมเป็นงบประมาณ 226,370.00 บาท

- เลขานุการ ได้สอบถามเพื่อติดตาม โครงการสร้างอาคารแพทย์แผนไทย ของโรงพยาบาลส่งเสริมสุขภาพตำบลบ้านเหมืองแร่

ผู้อำนวยการโรงพยาบาลส่งเสริมสุขภาพตำบลบ้านเหมืองแร่ ได้ชี้แจงว่า อยู่ในช่วงรออกแบบ โดยได้วัดที่เรียบร้อยแล้ว โดยคาดว่าจะเดือนหน้า แบบน่าจะเสร็จ

- เลขานุการ ได้กล่าวว่า ด้านงบประมาณนั้นพร้อมมอบให้แล้ว

- เลขานุการ ได้สอบถามคณะกรรมการมวลชนสัมพันธ์ ว่ามีท่านได้สอบถามเพิ่มเติมในวาระที่ 2 หรือไม่

- คณะกรรมการฯ ไม่มีข้อสอบถามเพิ่มเติม

- เลขานุการ ได้ชี้แจงการใช้งบประมาณจากกองทุนพัฒนาหมู่บ้านรอบพื้นที่เหมืองแร่ แปลง 16801/16428 ของวัดสหชาติประชาธรรม ในการปรับปรุงเมรุมาศ ได้ดำเนินการเรียบร้อยแล้ว



วาระที่ 4 เรื่องเพื่อพิจารณา

วาระที่ 4. เรื่องเพื่อพิจารณา

4.1. โครงการที่ใช้งบประมาณจากกองทุนเฝ้าระวังสุขภาพ

- การตรวจสุขภาพชุมชนประจำปี 2565

1. สถานที่
2. ช่วงวันเวลา
3. ของที่มอบให้กับผู้เข้ารับการตรวจ
4. พิจารณาผู้รับจ้างการตรวจ

4.1. โครงการที่ใช้งบประมาณจากกองทุนเฝ้าระวังสุขภาพ

- เลขานุการ ได้กล่าวว่า เรื่องการตรวจสุขภาพชุมชน ประจำปี 2565 โดยกล่าวว่าเมื่อปีที่แล้วไม่ได้ตรวจสุขภาพชุมชน เนื่องจากสถานการณ์การแพร่ระบาดของ COVID-19 โดยสอบถามท่านคณะกรรมการฯ ทุกท่านว่าปีนี้จะสามารถดำเนินการตรวจสุขภาพชุมชนได้หรือไม่

- ท่านประธานในที่ประชุม ได้กล่าวว่า น่าจะตรวจสุขภาพชุมชนได้

นายกองค์การบริหารส่วนตำบลทุ่งทอง ได้สอบถามว่าสถานการณ์การแพร่ระบาดของ COVID-19 ในตอนนี้ว่าเป็นอย่างไรบ้าง

ผู้อำนวยการโรงพยาบาลส่งเสริมสุขภาพตำบลบ้านเหมืองแร่ ได้ชี้แจงว่า คำสั่งจังหวัดนครสวรรค์ตอนนี้ รวมกลุ่มได้ไม่เกิน 1000 คน โดยมีทีม อสม. ตรวจคัดกรอง โดยของเราปกติที่เคยตรวจจำนวนคนประมาณ 300 – 400 คน ก็ถือว่าสามารถจัดตรวจสุขภาพชุมชนได้ปกติ เพราะของเราไม่ได้ตรวจสุขภาพมา 1 ปีแล้ว

- เลขานุการ ได้สอบถามในที่ประชุมว่า สถานที่ในการจัดงาน ควรจัดที่ไหนดี เนื่องจากปีที่แล้วเรามีการตรวจการไต่ถาม ซึ่งเราได้จัดงานที่ศาลาประชาคมบ้านเหมืองแร่ ไม่มีห้องปิดที่ใช้ในการตรวจการไต่ถาม ทำให้เวลาวิ่งผ่านไปมา ทำให้ผลการตรวจไม่ตรงได้ จึงสอบถามคณะกรรมการฯ ว่าควรจัดสถานที่ไหนในปีนี

- เลขานุการ ได้เสนอสถานที่เป็น วัด

นายกองค์การบริหารส่วนตำบลทุ่งทอง ได้กล่าวว่า เห็นด้วย ถ้าจัดที่วัด เพราะมีห้อง

- เลขานุการ ได้สอบถามคณะกรรมการฯ ว่า สถานที่ ควรเป็นวัดสหชาติประชาธรรม หรือวัดทุ่งทองวนาราม

นายกองค์การบริหารส่วนตำบลทุ่งทอง ได้สอบถาม การตรวจสอบสุขภาพชุมชนที่ไหนคนเยอะ ให้จัดที่นั่น เช่น ตรวจคนหมู่ 2 เยอะ ก็จัดงานที่วัดสหชาติประชาธรรม

- เลขานุการ ได้ชี้แจงว่า จำนวนคนเข้าตรวจเท่าๆกัน เพราะประชาชนหมู่ 2 ส่วนใหญ่เป็นพนักงานของบริษัทฯ ซึ่งได้ตรวจสุขภาพของพนักงานทุกปีอยู่แล้ว โดยจากปีที่ผ่านมา จำนวนผู้เข้าตรวจสุขภาพชุมชนของทั้ง 2 หมู่ จำนวนเท่าๆกัน

ผู้อำนวยการโรงพยาบาลส่งเสริมสุขภาพตำบลบ้านเหมืองแร่ ได้กล่าวว่า ให้ดูที่กลุ่มเป้าหมายที่จะเข้าตรวจประมาณเท่าไร ก็คน ก็หมู่ ให้ประมาณการจำนวนคนที่เข้าตรวจก่อน จากนั้นจะได้เลือกสถานที่ได้

- เลขานุการ ได้ชี้แจงว่า การตรวจสุขภาพชุมชนนี้ เป็นแปลงประธานบัตร 16801/16428 ซึ่งจะเป็นหมู่ 2 และหมู่ 4

ผู้อำนวยการโรงพยาบาลส่งเสริมสุขภาพตำบลบ้านเหมืองแร่ ได้สอบถามหลักเกณฑ์ในการตรวจสุขภาพ ว่ามีอายุเท่าไร เพราะบางคนมีโรคประจำตัวอยู่แล้ว สำหรับกลุ่มที่เป็นโรคเรื้อรังไม่จำเป็นต้องตรวจ เพราะว่ามีโรคประจำตัวอยู่แล้ว โรคเบาหวาน ความดัน ไชมัน เพราะว่าได้รับยาอยู่แล้ว แต่ถ้าตรวจอย่างอื่นก็สามารถตรวจได้ แต่ผู้สูงอายุ ผลข้างเคียงมีเรื่องหู และตา ที่เป็นไปตามวัย ดังนั้นต้องมีหลักเกณฑ์การตรวจ โดยกลุ่มผู้ป่วยไม่นำเอามาตรวจ

- เลขานุการ ได้สอบถามคณะกรรมการฯ ว่า เราจะมีวิธีคัดกรองอย่างไร

ผู้อำนวยการโรงพยาบาลส่งเสริมสุขภาพตำบลบ้านเหมืองแร่ ได้กล่าวว่า เรามีทะเบียนผู้ป่วยหมู่ 2 และหมู่ 4 อยู่แล้ว

- เลขานุการ ได้กล่าวว่า ถ้าวัยทำงาน ของหมู่ 2 น่าจะเป็นพนักงานของบริษัทฯทั้งหมด ดังนั้นน่าจะเป็นหมู่ 4 เป็นส่วนมากที่เป็นวัยทำงาน

- ประธานในที่ประชุม ได้สอบถามว่า งบประมาณน่าจะเพียงพอหรือไม่

- เลขานุการ ได้ชี้แจงว่า มีงบประมาณเพียงพอ เพราะสะสมมาจากปีที่แล้วด้วย

- เลขานุการ ได้กล่าวเพิ่มเติมว่า จะสรุปรายการตรวจสุขภาพมาในครั้งหน้า แต่ให้คณะกรรมการฯ พิจารณาสถานที่ตรวจ และวันตรวจ

ผู้อำนวยการโรงพยาบาลส่งเสริมสุขภาพตำบลบ้านเหมืองแร่ ได้กล่าวว่า ให้เลือกสถานที่
เงียบหน่อย เพราะว่ามีรถวิ่งผ่าน และเสนอสถานที่ที่เป็นโรงเรียนสหชาติเศรษฐกิจวิทยา

ผู้อำนวยการโรงเรียนสหชาติเศรษฐกิจวิทยา ได้กล่าวว่า ถ้าวันจันทร์ – ศุกร์ มีการเปิด
เรียนการสอน

- ประธานในที่ประชุม ได้กล่าวว่า ให้จัดตรวจสอบสภาพเป็นวันเสาร์ เป็นวันหยุดของโรงเรียนอยู่แล้ว

ผู้อำนวยการโรงเรียนสหชาติเศรษฐกิจวิทยา ได้กล่าวว่า ถ้าเป็นวันเสาร์ – อาทิตย์
สามารถจัดตรวจสอบสภาพชุมชนที่โรงเรียนได้

- เลขานุการ ได้กล่าวสรุปว่า สถานที่จัดตรวจสอบสภาพชุมชนประจำปี 2565 เป็นโรงเรียนสหชาติเศรษฐกิจวิทยา และ
สอบถามคณะกรรมการฯ ว่าจัดตรวจสอบสภาพชุมชน ช่วงเดือนพฤศจิกายน หรือช่วงเดือนไหนดี

นายกองค์การบริหารส่วนตำบลทุ่งทอง ได้กล่าวว่า ให้ดูช่วงที่สะดวก และไม่มีฝน

- ประธานในที่ประชุม กล่าวว่า ให้ดูช่วงที่ชาวบ้านไม่มีการเก็บเกี่ยวผลผลิตทางการเกษตร

นายกองค์การบริหารส่วนตำบลทุ่งทอง ได้กล่าวว่า ถ้าในช่วงพฤศจิกายน อาจจะมีการเก็บเกี่ยว
แต่น้อย

- ประธานในที่ประชุม กล่าวว่า อยากให้ชาวไร่ชาวนา ได้เข้าตรวจสอบสภาพ ไม่อยากให้เสียโอกาส เพราะไปเก็บเกี่ยว
ผลผลิต

นายกองค์การบริหารส่วนตำบลทุ่งทอง ได้กล่าวว่า ในช่วงเดือนพฤศจิกายน ก็เก็บเกี่ยวผลผลิต
น่าจะเสร็จเรียบร้อยแล้ว

- เลขานุการ ได้กล่าวเสนอวันตรวจสอบสภาพ เป็นวันเสาร์ที่ 19 พฤศจิกายน 2565 โดยสอบถามคณะกรรมการฯ ว่า
เห็นด้วยหรือไม่

ผู้อำนวยการโรงเรียนสหชาติเศรษฐกิจวิทยา ได้กล่าวว่า ทางโรงเรียน สะดวก สามารถใช้
สถานที่จัดได้

- คณะกรรมการฯ เห็นด้วยในการจัดงานวันที่ 19 พฤศจิกายน 2565

- เลขานุการ ได้กล่าวสรุปว่า เบื้องต้นระบุวัน จัดงานวันที่ 19 พฤศจิกายน 2565

- ประธานในที่ประชุม กล่าวสอบถามว่าในการจัดตรวจสอบสภาพชุมชน เรามีการแจกของอะไรบ้าง มีงบประมาณ
เท่าไร

- เลขานุการ ได้กล่าวว่า ในปีนี้ มีการแจกของให้ โดยสอบถามคณะกรรมการฯ ว่าเสนอเป็นของอะไรดี โดยมีงบประมาณ 100 บาท/คน โดยจากปีที่ผ่านมา มีผู้เข้าร่วมตรวจสอบสุขภาพ จำนวน 200 กว่าคน
- ประธานในที่ประชุม ได้กล่าวสอบถามว่ามีอะไรให้อุดหนุนหรือไม่ ของ OTOP ต่างๆ โดยปีที่ผ่านมาเราได้อุดหนุนชุมชน โดยซื้อข้าวสาร

ตัวแทนเกษตรกรอำเภอหนองบัว อยากให้ลองหาในพื้นที่ดูว่ามีอะไรบ้าง จะได้อุดหนุนเกษตรกรด้วย

- เลขานุการ ได้กล่าวว่าในพื้นที่ของเราไม่มี พร้อมทั้งสอบถามว่ามีกลุ่มเกษตรกรเลี้ยงไก่ไข่หรือมัย มอบเป็นไข่ไก่ดีหรือไม่

ตัวแทนเกษตรกรอำเภอหนองบัว ถ้าเป็นไข่ ทางกลุ่มเกษตรกรอาจจะมีจำนวนไม่เพียงพอ
ผู้อำนวยการโรงพยาบาลส่งเสริมสุขภาพตำบลบ้านเหมืองแร่ เสนอให้มอบข้าว เพราะถ้าเป็นไข่อาจจะแตกได้

- เลขานุการ ได้กล่าวว่า เมื่อปีที่ผ่านเรา เรามอบเป็นข้าวหอมมะลิ ขนาด 3 กิโลกรัม
- ในที่ประชุมจึงสรุปของที่แจกให้กับชาวบ้านที่เข้ารับการตรวจสุขภาพชุมชน ประจำปี 2565 เป็นข้าวสารขนาด 3 กิโลกรัม เหมือนเดิม
- เลขานุการ ได้ชี้แจงรายการตรวจสุขภาพปีที่ผ่านมา ว่ามีตรวจเอ็กซเรย์ปอด ,พบแพทย์ ,วัดความดันและวัดสมรรถภาพการได้ยิน โดยได้สอบถามคณะกรรมการฯ ว่าในปีนี้จะเพิ่มรายการตรวจหรือไม่
- ประธานในที่ประชุม กล่าวว่า ตรวจเลือดเพิ่มเติมหรือไม่

ผู้อำนวยการโรงพยาบาลส่งเสริมสุขภาพตำบลบ้านเหมืองแร่ ได้กล่าวว่า ให้ตรวจรายการเท่าเดิม

- เลขานุการ ได้สอบถามคณะกรรมการฯ ว่าเปลี่ยนผู้รับจ้างตรวจหรือไม่ เพราะปีที่แล้วใช้เป็นโรงพยาบาลพิษณุเวช หรือจะใช้เป็นโรงพยาบาลสวรรค์ประชารักษ์

ผู้อำนวยการโรงพยาบาลส่งเสริมสุขภาพตำบลบ้านเหมืองแร่ ได้กล่าวว่า ให้เป็นโรงพยาบาลสวรรค์ประชารักษ์ โดยให้ติดต่อประสานงานไว้

- เลขานุการ ได้สอบถามคณะกรรมการฯ ว่ามีอะไรเพิ่มเติมอีกหรือไม่
- คณะกรรมการฯ ไม่มีอะไรเพิ่มเติม

- เลขานุการ ได้กล่าวสรุปการจัดตรวจสุขภาพชุมชนประจำปี 2565 สามารถจัดได้ โดยใช้สถานที่เป็นโรงเรียน สหชาติเศรษฐกิจวิทยา ในวันเสาร์ที่ 19 พฤศจิกายน 2565 โดยแจกของเป็นข้าวสาร ขนาด 3 กิโลกรัม ผู้รับจ้างการ ตรวจสุขภาพในครั้งนี้เสนอเป็น โรงพยาบาลสวรรค์ประชารักษ์
- เลขานุการ จึงขอมติในที่ประชุม
- คณะกรรมการฯ มีมติเห็นชอบ

4.2 เรื่องขอร้องเรียน บ้านไร่ บ้านทรุดเสียหายจากกิจกรรมทำเหมืองของ บริษัท สหชาติเศรษฐกิจ จำกัด บริเวณหลังโรงเรียนบ้านทุ่งทอง (รับแจ้งจากนายกองค์การบริหารส่วนตำบลทุ่งทอง)

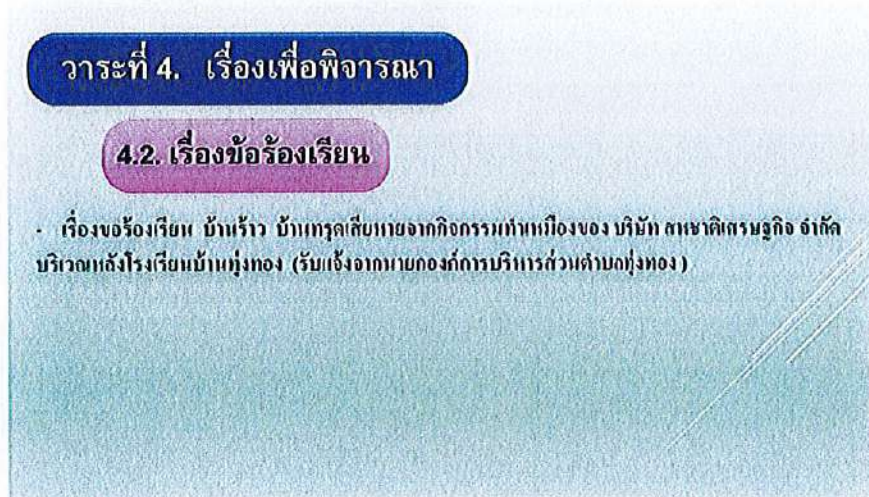

- เลขานุการ ได้เสนอให้คณะกรรมการฯ ร่วมพิจารณาข้อร้องเรียนจากบ้านไร่บ้านทรุด จากกิจกรรมการทำเหมืองของ บริษัท สหชาติเศรษฐกิจ จำกัด โดยบ้านผู้ร้องเรียนอยู่บริเวณโรงเรียนบ้านทุ่งทอง โดยได้ชี้แจงต่อว่า ในช่วง 2-3 ปีที่ผ่านมากิจกรรมการทำเหมืองของบริษัทฯ อยู่ที่แปลงประทานบัตร 29540 เป็นส่วนใหญ่ โดยได้วัดจุดศูนย์กลางจากกลางแปลงประทานบัตร ถึงโรงเรียนบ้านทุ่งทอง จะมีระยะทาง 2.2 กิโลเมตร

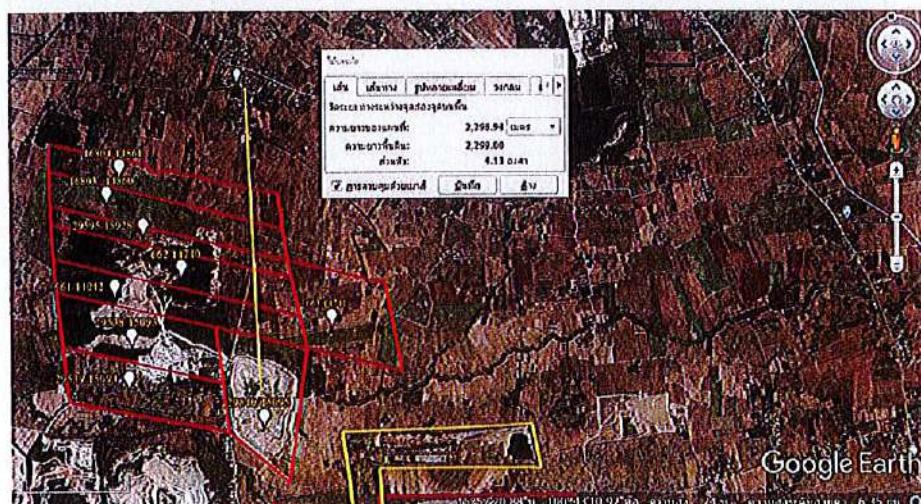

แต่บ้านชาวบ้านที่อยู่ใกล้ชิดเหมือง ระยะทาง 1.1 กิโลเมตร ไม่พบปัญหา แต่จากการสอบถามชาวบ้าน อาจจะมีฝุ่นจากการทำเหมืองจากทิศทางของลม จึงได้ดำเนินการติดตั้งเครื่องตรวจวัดฝุ่น ที่บ้านที่อยู่ใกล้พื้นที่เหมือง ระยะทาง 1.6 กิโลเมตร โดยได้ตรวจวัดฝุ่นในทุกปี โดยค่าไม่เกินที่มาตรฐานกำหนด จึงต้องนำเข้าเรียนสู่คณะกรรมการฯ พิจารณา และขอเรียนเชิญเข้าตรวจสอบพื้นที่บ้านผู้ร้องเรียน โดยในครั้งนี้อธิบายเรียนผ่านการ รับฟังความคิดเห็นของผู้ประกอบการเหมืองอื่น และแจ้งผ่านท่านนายกองค์การบริหารส่วนตำบลทุ่งทองมา

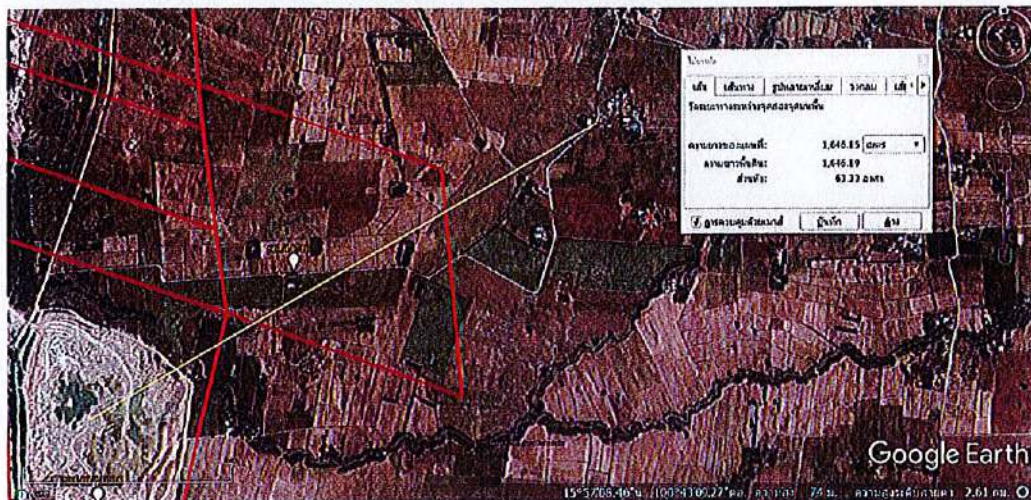

นายองค์การบริหารส่วนตำบลทุ่งทอง ได้ชี้แจงว่า สืบเนื่องจากวันที่ 17 สิงหาคม 2565 ที่ผ่าน มา ได้มีการจัดรับฟังความคิดเห็นของบริษัททุ่งทองเหมืองแร่ หมู่ที่ 3 บ้านไทรงาม โดยมีประชาชนหมู่ที่ 1 ทุ่งทอง เข้าร่วมด้วย โดยได้แจ้งว่าได้รับความเดือดร้อนจากแรงสั่นสะเทือน จากบริษัท สหชาติเศรษฐกิจ จำกัด

โดยเหตุการณ์ผ่านมาประมาณ 3-4 ปี โดยได้สอบถามผู้ร้องเรียนว่าเมื่อมีเหตุการณ์เกิดขึ้น เรามีการจัดเวทียับฟังหลายครั้ง ทำไม่ไม่แสดงตัวว่าได้รับผลกระทบ ผู้ร้องเรียนได้แจ้งว่าแรงสั่นสะเทือน อาจจะมีผล อยากให้ผู้นำท้องถิ่นประสานงานให้กับผู้ประกอบการเหมืองแร่แทน แต่แรงสั่นสะเทือนนี้ ไม่ได้เป็นการร้องเรียนแต่อย่างใด แต่เป็นการแจ้งผ่านมาให้ทราบเท่านั้น โดยชื่อ [REDACTED] บ้านทุ่งทอง อยู่บริเวณหลังโรงเรียนบ้านทุ่งทอง แต่ได้ชี้แจงกับผู้ร้องเรียนว่า ในพื้นที่หมู่ 1 ก็มีเหมืองแร่ทุ่งทอง และเหมืองแร่เอสซีจี ที่ประกอบกิจการใกล้เคียงมีระยะจากเหมืองแร่อีกกล่าว ที่ระยะ 1.5 กิโลเมตร จึงต้องให้คณะกรรมการฯ ตรวจสอบพื้นที่และพิจารณาร่วมกัน

- ประธานในที่ประชุม ได้กล่าวว่า หลังจากการประชุมเสร็จ เราจะไปดูพื้นที่หน้างานของบริษัทฯ ก่อน และข้างเคียงมีใครอยู่บ้าน และเราค่อยเข้าไปดูบ้านผู้ร้องเรียน โดยต้องประสานทางผู้ใหญ่บ้าน หมู่ 1 อีกครั้ง

- เลขานุการ ได้สอบถามคณะกรรมการฯ ว่ามีข้อสอบถามเพิ่มเติมหรือไม่ ถ้าไม่มีข้อสอบถามเพิ่มเติม จะไปตรวจที่หน้างาน

- คณะกรรมการฯ ไม่มีข้อสอบถามเพิ่มเติม

- คณะกรรมการฯ ได้ลงพื้นที่ตรวจสอบ [REDACTED] หมู่ 1 บ้านทุ่งทอง ตำบลทุ่งทอง อำเภอนองบัว จังหวัดนครสวรรค์ (หลังจากประชุมพิจารณาครบทุกวาระ)

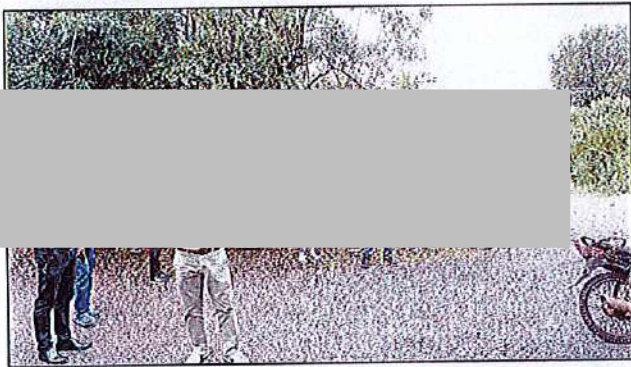

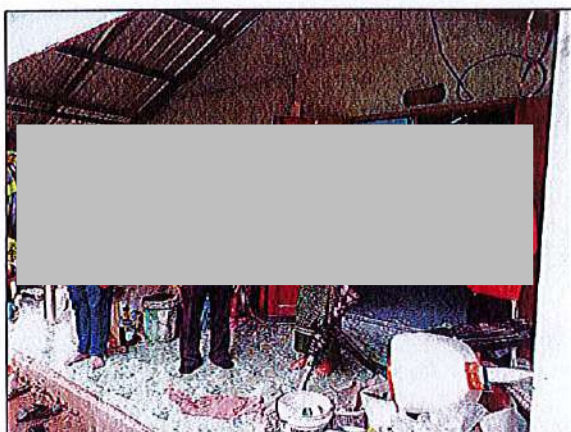

จากการตรวจสอบพื้นที่ คณะกรรมการฯ จะแจ้งผลการตรวจสอบให้ผู้ที่เกี่ยวข้อง เพื่อรับทราบอีกครั้ง

วาระที่ 5 เรื่องอื่นๆ

วาระที่ 5. เรื่องอื่น ๆ



- เลขานุการ ได้กล่าวเข้าสู่ วาระที่ 5 วาระอื่นๆ โดยสอบถามคณะกรรมการฯ ว่ามีข้อเสนอแนะหรือไม่
- ประธานในที่ประชุม ได้กล่าวสอบถามเกี่ยวกับสถานการณ์ (COVID-19) ในปัจจุบัน ในภาพรวมของตำบลทุ่งทอง

ผู้อำนวยการโรงพยาบาลส่งเสริมสุขภาพตำบลบ้านเหมืองแร่ ได้กล่าวว่า ส่วนใหญ่เราจะตรวจในกลุ่มผู้เฝ้าระวัง ตอนนี้เริ่มลดลงแล้วและส่วนใหญ่ตรวจเอง เพราะก่อนหน้านี้มีผู้ป่วยประมาณ 500 เคส ที่ได้ดูแลมาและออกไปรับรองแพทย์เพื่อทำการรักษา แต่การแพร่ระบาดอาจจะเกิดจากคนที่ป็นแล้วไม่ได้กักตัว ไม่รับผิดชอบต่อสังคม ออกไปแพร่เชื้อไปทั่ว นี่คือนปัญหาที่เกิดขึ้น

- ประธานในที่ประชุม ได้สอบถามในด้านความเพียงพอของอุปกรณ์ และชุดตรวจ ATK , อุปกรณ์วัดชีพจรเพียงพอหรือไม่

ผู้อำนวยการโรงพยาบาลส่งเสริมสุขภาพตำบลบ้านเหมืองแร่ ได้กล่าวว่า ชุดตรวจ ATK ตอนนี้ให้ซื้อเองและในส่วนที่บริษัทฯ บริจาคไปจำนวน 500 ชุด ตอนนี้เหลือ 1 กล่อง โดยมีในส่วนบริษัทฯ ไปเบิกเพื่อคัดกรองพนักงานกลุ่มเสี่ยงจำนวน 200 ชุด และใช้ในการคัดกรองประชาชน จำนวน 300 ชุด

- ประธานในที่ประชุม ได้สอบถามจัดซื้อชุด ATK เพิ่มหรือไม่

ผู้อำนวยการโรงเรียนสหชาติเศรษฐกิจวิทยา ได้กล่าวว่า ชุดตรวจ ATK บางที่นักเรียนไม่ได้ตรวจคัดกรองมาจากบ้าน โดยทางโรงเรียนได้งบประมาณสนับสนุนมาแต่ไม่เพียงพอ จึงต้องใช้งบจากโรงเรียนเพิ่มเติมอีก เพราะทางโรงเรียนมีกิจกรรมต่างๆ เช่น พาเด็กไปเข้าค่ายลูกเสือ และอย่างที่ผ่านมามีพาเด็กไปดูงานที่เมืองทองเราก็ต้องตรวจ ATK ให้กับนักเรียน เพราะว่าต้องขึ้นรถบัสที่เป็นรถแอร์ โดยใช้งบประมาณ 6,000 บาท และบางครั้งเด็กมีอาการป่วยก็ไม่ได้ตรวจ เพราะบางคนไม่มีเงิน ทางโรงเรียนก็ต้องดำเนินการตรวจให้ เมื่อพบเชื้อก็ต้องเข้ารับการรักษาระบบต่อไป จึงขอความอนุเคราะห์มายังคณะกรรมการฯ พิจารณา

- ประธานในที่ประชุม ได้กล่าวว่า จะให้ทางโรงพยาบาลส่งเสริมสุขภาพตำบลบ้านเหมืองแร่ เป็นผู้จัดเก็บชุดตรวจ ATK และทางโรงเรียน เมื่อมีกิจกรรมที่ต้องตรวจ ATK ก็สามารถไปเบิกใช้ได้

ผู้อำนวยการโรงเรียนสหชาติเศรษฐกิจวิทยา ได้สอบถามว่า สามารถแบ่งชุดตรวจ ATK มาเก็บไว้ที่โรงเรียนได้หรือไม่ เพราะทางโรงเรียนมีชุด และอุปกรณ์ที่พร้อมตรวจให้กับเด็กนักเรียนอยู่แล้ว เพราะถ้านำชุดตรวจ ATK ไว้ที่โรงพยาบาลส่งเสริมสุขภาพตำบลบ้านเหมืองแร่ ก็ต้องนำเด็กนักเรียนมาตรวจที่โรงพยาบาลด้วย

ผู้อำนวยการโรงพยาบาลส่งเสริมสุขภาพตำบลบ้านเหมืองแร่ ได้กล่าวว่า สามารถมาเบิกชุดตรวจไปตรวจให้นักเรียนเองได้เลย โดยไม่ต้องนำเด็กนักเรียนมา

- ประธานในที่ประชุม กล่าวว่า ถ้าโรงเรียนมีกิจกรรม ก็สามารถเบิกได้ที่โรงพยาบาลส่งเสริมสุขภาพตำบลบ้านเมืองแร่ โดยทางโรงพยาบาลส่งเสริมสุขภาพตำบลบ้านเมืองแร่ จะเป็นผู้ดูแลซื้อชุดตรวจ ATK ไว้

ผู้อำนวยการโรงเรียนสหชาติเศรษฐกิจวิทยา ได้รับทราบ

ผู้อำนวยการโรงพยาบาลส่งเสริมสุขภาพตำบลบ้านเมืองแร่ ได้กล่าวว่าทางโรงเรียนทั้ง 2 โรงเรียน ต้องมีแผนการจัดกิจกรรม เพราะจะได้จัดซื้อชุดตรวจ ATK ได้ถูก เพราะบางครั้งช่วงจัดซื้ออาจจะล่าช้า เพราะว่าสินค้าขาดตลาดด้วย

- ประธานในที่ประชุม ได้สอบถามว่าเบื้องต้น ให้จัดซื้อชุดตรวจ ATK จำนวน 500 ชุด ดีหรือไม่

ผู้อำนวยการโรงเรียนสหชาติเศรษฐกิจวิทยา ได้สอบถามว่า อย่างทางโรงเรียนไม่ได้มีกิจกรรม แต่เป็นเศษๆ ไป เช่น นักเรียนมีอาการป่วย ก็ต้องมีการตรวจก่อน และถ้าพบเชื้อก็ต้องคัดกรองนักเรียนกลุ่มเสี่ยงด้วย ต้องทำอะไร

- ประธานในที่ประชุม ได้ชี้แจงว่า ให้เบิกชุดตรวจ ATK ไว้ 50 ชุด เพื่อเป็นสต็อกใช้ตรวจนักเรียน และเมื่อใช้หมดก็สามารถมาเบิกได้ใหม่

ผู้อำนวยการโรงพยาบาลส่งเสริมสุขภาพตำบลบ้านเมืองแร่ ได้กล่าวว่า ในช่วงที่ได้รับงบประมาณมาจัดซื้อ ชุดตรวจ ATK เราได้ทำโครงการว่า ตรวจครู 100% และตรวจเด็ก 10% แต่ช่วงที่มีการระบาดเรามีการตรวจทุกอาทิตย์ ซึ่งทำให้อุปกรณ์ไม่เพียงพอ แต่เพื่อป้องกันและดูแลไม่ให้เกิดการแพร่ระบาด และขอขอบคุณ ผู้จัดการเมืองแร่ บริษัท สหชาติเศรษฐกิจ จำกัด ที่เสนอให้จัดซื้อชุดตรวจ ATK ในครั้งนี้ เพราะเห็นด้วยว่านักเรียน ส่วนใหญ่คุณครูจะรู้ดีที่สุดว่านักเรียนป่วยหรือไม่ โดยคุณครูได้ตรวจพบเชื้อจากนักเรียน 2-3 คนแล้ว และเนื่องจากเป็นไวรัสโคโรนาสายพันธุ์โอมิครอนนี้ติดกันง่ายมากเป็นผลกระทบที่กว้างมาก เพราะว่ามันนักเรียนติดและอาจจะไปแพร่เชื้อให้กับคนในครอบครัวติดไปด้วย และสอบถามคณะกรรมการว่า เห็นด้วยหรือไม่ในการจัดซื้อชุดตรวจ ATK

- คณะกรรมการฯ มีมติเห็นด้วยในการจัดซื้อชุดตรวจ ATK

- เลขานุการ ได้กล่าวสรุปว่า ให้จัดซื้อชุดตรวจ ATK จำนวน 500 ชุด เพื่อใช้ของโรงเรียนสหชาติเศรษฐกิจวิทยา และโรงพยาบาลส่งเสริมสุขภาพตำบลบ้านเมืองแร่ และสอบถามคณะกรรมการฯ มีความเห็นเพิ่มเติมหรือไม่

- คณะกรรมการฯ ไม่มีความเห็นเพิ่มเติม

นายกองค์การบริหารส่วนตำบลทุ่งทอง ได้สอบถามว่า สถานการณ์ใช้เลือดออกตอนนี้เป็นอย่างไ

ผู้อำนวยการโรงพยาบาลส่งเสริมสุขภาพตำบลบ้านเหมืองแร่ ได้กล่าวว่า ในสถานการณ์บ้านเรา มีเพียง 1 เคส โดยอยู่ที่หมู่ 1 บ้านทุ่งทอง แต่ในรอบ 4 ปี ไม่เกิดไข้เลือดออก ต้องขอขอบคุณทีม อสม. และชุมชนที่ช่วยกันดูแล แต่ตำบลธารทหาร ตำบลวังบ่อ มีการแพร่ระบาดและมีการควบคุมพื้นที่ไม่ค่อยได้ แต่ของตำบลทุ่งทองโชคดี โดยฝากพี่น้องทุกคน และเชิญชวนผู้ใหญ่บ้าน ผู้นำ ออกร์ พนักงาน และชุมชน ในวันที่ 30 สิงหาคม 2565 เวลา 9.00 น. ที่องค์การบริหารส่วนตำบลทุ่งทอง โดยมีกิจกรรมที่หมู่ 10 บ้านปากดง และหลังจากนั้นแต่ละหมู่ก็แยกทำกิจกรรม เพื่อให้ชาวบ้านและชุมชน ได้ความรู้เกี่ยวกับไข้เลือดออก ที่จริงโรคนี้ป้องกันได้ ถ้าเราร่วมมือร่วมแรง ร่วมใจกัน และกำจัดแหล่งเพาะพันธุ์ ซึ่งได้ซื้อวิทยาศาสตร์ทางการแพทย์ น้ำยา ทราयोเบท และป้ายประชาสัมพันธ์ มีเรียบร้อยแล้ว

- ประธานในที่ประชุม ได้สอบถามว่า น้ำยามีเพียงพอที่จะพ่นให้กับโรงเรียนและวัดหรือไม่

ผู้อำนวยการโรงพยาบาลส่งเสริมสุขภาพตำบลบ้านเหมืองแร่ ได้กล่าวว่า มีเพียงพอแล้ว แต่ยังขาดในส่วนเครื่องพ่น เพราะว่าเครื่องพ่นงบประมาณ 14 ปี ได้เพียงเครื่องเดียว แต่ตอนนี้ท่านนายกอนุมัติแล้ว รอดำเนินการจัดซื้อจัดจ้าง ท่านนายกอนุมัติแล้ว แต่เราอยู่ในช่วงดำเนินการเป็นระยะๆ โดยนายกให้จัดซื้อ 2 เครื่อง ของโรงพยาบาลส่งเสริมสุขภาพตำบลบ้านหนองตู๋ ได้ 1 เครื่อง เพราะว่ามียูแล้ว 1 เครื่อง ถ้าได้เครื่องพ่นมาแล้ว จะดำเนินการพ่นให้ทั้งวัดและโรงเรียนต่อไป

- เลขานุการ ได้สอบถามว่า น้ำยา น้ำมัน เพียงพอหรือไม่

ผู้อำนวยการโรงพยาบาลส่งเสริมสุขภาพตำบลบ้านเหมืองแร่ ได้กล่าวว่า น้ำยาเพียงพอ น้ำมันหม้อออกเอง

ผู้อำนวยการโรงเรียนสหชาติเศรษฐกิจวิทยา ได้สอบถามว่า ของบริษัท สหชาติเศรษฐกิจ จำกัด มีเครื่องพ่นหรือไม่ ระหว่างที่เรารอการดำเนินการจัดซื้ออยู่ เพราะว่าช่วงนี้ฝนตกบ่อย ทำให้ยุงนั้นเยอะ

- ประธานในที่ประชุม ได้กล่าวว่า บริษัทฯ มีแต่เครื่องพ่นแอลกอฮอล์เท่านั้น ไม่มีเครื่องพ่นยุง เพราะเครื่องพ่นยุงนั้นมีราคาแพง ประมาณ 80,000 – 90,000 บาท

ผู้อำนวยการโรงพยาบาลส่งเสริมสุขภาพตำบลบ้านเหมืองแร่ ได้กล่าวว่า ตอนนี้ราคาเครื่องพ่นมีหลายรุ่น แต่ราคากลางอยู่ที่ราคา 85,000 บาท โดยตอนนี้เราได้จัดซื้ออยู่ที่ราคา 90,000 บาท

- ประธานในที่ประชุม ได้กล่าวสอบถามว่า โรค มือ เท้า ปาก เปื่อย เริ่มมีเยอะ ในเด็กนักเรียนมีหรือไม่

ผู้อำนวยการโรงเรียนสหชาติเศรษฐกิจวิทยา ได้กล่าวว่า ในโรงเรียน เมื่อวานได้สั่งหยุด 1 วัน ในเด็กเล็ก เพราะเจอเด็กเล็กเป็นจำนวน 3 ราย

ผู้อำนวยการโรงพยาบาลส่งเสริมสุขภาพตำบลบ้านเมืองแร่ ได้สอบถามว่า เมื่อตรวจพบว่าเด็กป่วยเป็นโรค มือ เท้า ปาก ได้แจ้งมาที่โรงพยาบาลส่งเสริมสุขภาพตำบลบ้านเมืองแร่หรือไม่

ผู้อำนวยการโรงเรียนสหชาติเศรษฐกิจวิทยา ได้แจ้งว่า ได้แจ้งเรียบร้อยแล้ว โดยแจ้งผ่านคุณหมอปี่แล้ว

ผู้อำนวยการโรงพยาบาลส่งเสริมสุขภาพตำบลบ้านเมืองแร่ ได้กล่าวว่า หากพบว่าเด็กในห้อง ป่วยมากกว่า 2 คน ห้องนั้นต้องหยุดเรียน เพื่อทำความสะอาด

ผู้อำนวยการโรงเรียนสหชาติเศรษฐกิจวิทยา ได้กล่าวว่า ได้ดำเนินการหยุดเรียน พร้อมได้ทำความสะอาดห้องเรียนเรียบร้อยแล้ว

- ประธานในที่ประชุม ได้กล่าวว่า โรค มือ เท้า ปาก มีลูกพนักงานที่เป็น โดยได้สอบถามว่าโรคนี้ มียาป้องกันหรือรักษาหรือไม่

ผู้อำนวยการโรงพยาบาลส่งเสริมสุขภาพตำบลบ้านเมืองแร่ ได้กล่าวว่า โรคนี้ไม่มียาป้องกันหรือรักษา เพียงต้องรักษาความสะอาดเท่านั้น

- ประธานในที่ประชุม ได้สอบถามว่าต้องซื้ออุปกรณ์อะไรหรือไม่ โดยใช้งบจากกองทุนในการจัดซื้อหรือไม่

ผู้อำนวยการโรงเรียนสหชาติเศรษฐกิจวิทยา ได้กล่าวว่า ต้องใช้พวกน้ำยาทำความสะอาดฆ่าเชื้อเดทอล เพื่อเช็ดทำความสะอาด

- ประธานในที่ประชุม ได้สอบถามว่า ทางโรงเรียนมีเพียงพอหรือไม่

ผู้อำนวยการโรงเรียนสหชาติเศรษฐกิจวิทยา ได้กล่าวว่า ไม่เพียงพอ แต่ตอนนี้ใช้พวกไฮเตอร์เช็ดทำความสะอาดไปก่อน

- ประธานในที่ประชุม ได้กล่าวว่า ถ้าเงินใช้จากกองทุนฯ เพื่อจัดซื้อเดทอลมาให้ทางโรงเรียนได้ใช้ เพื่อทำความสะอาดต่อไป และทางบริษัทฯ จะได้ดำเนินการจัดซื้อไว้

ผู้อำนวยการโรงพยาบาลส่งเสริมสุขภาพตำบลบ้านเมืองแร่ ได้กล่าวเห็นด้วย เพื่อเป็นการป้องกันการแพร่ระบาดได้

ผู้อำนวยการโรงเรียนสหชาติเศรษฐกิจวิทยา ได้กล่าวว่า โรคนี้จะมาพร้อมกับฤดูฝน

- เลขานุการ ได้สอบถาม โรงเรียนประชาสัมพันธ์ว่ามีนักเรียนป่วยเป็น โรค มือ เท้า ปาก หรือไม่

ตัวแทนโรงเรียนประชาสัมพันธ์ ได้กล่าวว่า ทางโรงเรียนยังไม่มีเด็กนักเรียนที่เป็นโรค มือ เท้า ปาก

- ประธานในที่ประชุม ได้กล่าวว่า ถ้าจ้างลองดูว่าจะซื้อไว้เท่าไรเพื่อซื้อติดไว้ เพราะเด็กอาจจะมีการติดจากที่บ้าน และไปแพร่ระบาดที่โรงเรียนได้ อาจจะรักษาได้ยาก โดยได้สอบถามว่า ถ้านักเรียนติด 2 คน ต้องปิดห้องเลยใช่หรือไม่ โรคนี้ร้ายแรงหรือไม่

ผู้อำนวยการโรงพยาบาลส่งเสริมสุขภาพตำบลบ้านเหมืองแร่ ได้กล่าวว่า ต้องปิดห้อง เพราะโรคนี้ร้ายแรง

ผู้อำนวยการโรงเรียนสหชาติเศรษฐกิจวิทยา ได้กล่าวว่า บางที่เด็กเล่นกัน เล่นของเล่นด้วยกัน และอาจทำให้ติดโรคนี้ได้

- เลขานุการ ได้สอบถามว่า สบู่เหลวล้างมือ สามารถช่วยได้บรรเทาการระบาดได้หรือไม่

ผู้อำนวยการโรงพยาบาลส่งเสริมสุขภาพตำบลบ้านเหมืองแร่ ได้กล่าวว่า สามารถช่วยได้ทั้งสบู่เหลวล้างมือ และแอลกอฮอล์

ผู้อำนวยการโรงเรียนสหชาติเศรษฐกิจวิทยา ได้กล่าวว่า จัดซื้อเป็นน้ำยาเดททอล และสบู่เหลวล้างมือได้

- เลขานุการ ได้สอบถามว่า ใช้ปริมาณเท่าไร โดยสอบถามว่าเดททอลมีขนาดกี่ลิตร

ผู้อำนวยการโรงเรียนสหชาติเศรษฐกิจวิทยา มีขนาด 5 ลิตร แต่มีราคาแพง

ผู้อำนวยการโรงพยาบาลส่งเสริมสุขภาพตำบลบ้านเหมืองแร่ ได้สอบถามเกี่ยวกับงบประมาณแต่ละกองทุนพัฒนาฯ โดยชี้แจงงบประมาณในแต่ละส่วน เพื่อที่จะรับทราบพร้อมทั้งหน่วยงานนั้นๆ จะได้เขียนโครงการเสนอต่อไป เพราะว่าตอนนี้มีตัวแทนของแต่ละที่เข้าร่วมจะได้รับทราบ และวันนี้ตัวแทน หมู่ 14 จะเข้ามาเสนอโครงการ

ตัวแทนผู้ใหญ่บ้าน หมู่ 14 ได้กล่าวว่า ทางหมู่บ้านกำลังคิดจะสร้างศาลาอเนกประสงค์ เพื่อเป็นที่เก็บของ เก็บพวกเครื่องใช้ และใช้ในการประชุมต่างๆ โดยมีพื้นที่ประมาณ 2 งาน

- เลขานุการ ได้ชี้แจงเกี่ยวกับกองทุนพัฒนาฯ ได้นำฝากเงิน เมื่อวันที่ 4 กุมภาพันธ์ 2565 จำนวน 500,000 บาท โดยถ้ารวมกับยอดเก่าอยู่ที่ 680,194.70 บาท และตัดเป็นค่าใช้จ่ายค่าใช้จ่ายในการดำเนินงาน จำนวน 50,000 บาท คงเหลือ 630,194.70 และโครงการที่ใช้งบล่าสุด คือโครงการของวัดสหชาติประชาธรรม ใช้งบประมาณทั้งสิ้น 75,000 บาท และยอดคงเหลือ 555,194.70 บาท

ปี 2565				
วันที่	รายการ	ฝาก	ถอน	คงเหลือ
	ยอดยกมาจากปี 2564	180,194.70	0.00	180,194.70
4 ก.พ. 65	บริษัทฯ นำเงินฝากเข้า ประจำปีงบประมาณ 2565	500,000.00	0.00	680,194.70
16 มี.ค. 65	ถอนออก เพื่อเป็นค่าใช้จ่ายดำเนินการจัดประชุม และนำจ่ายค่าเบี้ยประชุมให้กับ คกก.		50,000.00	630,194.70
9 พ.ค. 65	ถอนออก เพื่อมอบให้โครงการบูรณะซ่อมแซมเบญมาศ วัดสหชาติเศรษฐกิจประชาธรรม		75,000.00	555,194.70

- ส่วนของหมู่ 2 เนื่องจากใช้งบประมาณในการก่อสร้างห้องน้ำในปีที่แล้ว โดยยังมีงบประมาณในส่วน ของ
โรงพยาบาลส่งเสริมสุขภาพตำบลบ้านเหมืองแร่ โดยปีนี้จะได้รับงบประมาณ จำนวน 75,000 บาท แต่ต้องนำไปใช้
หนี้ให้กับโรงพยาบาลส่งเสริมสุขภาพตำบลบ้านเหมืองแร่ และยังเหลือที่ต้องชำระให้โรงพยาบาลส่งเสริมสุขภาพ
ตำบลบ้านเหมืองแร่ในปี 2566 อีก 58,630 บาท

บัญชีควบคุมสมุดรณการกรไทย สาขาหนองบัว					
บจก.สหชาติเศรษฐกิจ เพื่อกองทุนพัฒนาหมู่บ้านรอบพื้นที่เหมืองแร่ ปบ.16801/16428					
ชุมชน หมู่ 2 บ้านเหมืองแร่ มีการจัดสรรงบ 15% ต่อปี (75,000)					
25 วันที่	รายการ	ยอดงบประมาณ	ใช้ไป	คงเหลือ	สถานะ
	<u>ยอดยกมาจากปี 2564</u>	15,370.00	0.00	15,370.00	
4 ก.พ. 65	ได้รับจัดสรรงบ ประจำปี 2565	75,000.00	0.00	91,370.00	
7 มี.ค. 65	คืนให้กับ รพ.สต.บ้านเหมืองแร่	0.00	91,370.00	0.00	คืนเงินเจ้า 58,630.00 บาท
	สรุปงบประมาณทั้งหมด	<u>91,370.00</u>	<u>91,370.00</u>	<u>0.00</u>	

- ส่วนของโรงพยาบาลส่งเสริมสุขภาพตำบลบ้านเหมืองแร่ มีโครงการในการก่อสร้างอาคารแพทย์แผนไทย
โดยใช้งบประมาณจำนวน 200,000 กว่าบาท โดยงบในปีนี้ได้รับคืนมาจาก หมู่ 2 บ้านเหมืองแร่ 91,370 บาท
แต่เนื่องจากยังไม่เพียงพอ จึงขอขยืมมาจากหมู่ 14 สมทบอีก 60,000 บาท จึงมีงบประมาณ 226,370 บาท
ในการดำเนินโครงการก่อสร้างอาคารห้องแพทย์แผนไทยต่อไป

บัญชีควบคุมสมุดรณการกรไทย สาขาหนอง				
บจก.สหชาติเศรษฐกิจ เพื่อกองทุนพัฒนาหมู่บ้านรอบพื้นที่เหมืองแร่ ปบ.16801/16428				
โรงพยาบาลส่งเสริมสุขภาพตำบลบ้านเหมืองแร่ หมู่ 2 บ้านเหมืองแร่ มีการจัดสรรงบ 15% ต่อปี (จำนวน 75,000 บาท)				
วันที่	รายการ	ยอดงบประมาณ	ใช้ไป	คงเหลือ
	<u>ยอดยกมาจากปี 2564</u>	<u>0.00</u>	0.00	0.00
4 ก.พ. 65	ได้รับจัดสรรงบ ประจำปี 2565	75,000.00	0.00	75,000.00
7 มี.ค. 65	ได้รับคืนจาก หมู่ 2 บ้านเหมืองแร่	91,370.00	0.00	166,370.00
7 มี.ค. 65	ขอใช้งบประมาณในส่วนของหมู่ 14 ขาดขาด	60,000.00	0.00	226,370.00
	สรุปงบประมาณทั้งหมด	<u>226,370.00</u>	<u>0.00</u>	<u>226,370.00</u>

- ของโรงเรียนสหชาติเศรษฐกิจวิทยา มีงบประมาณจำนวน 75,000 บาท

<p>บัญชีควบคุมสมุดธนาคารกสิกรไทย สาขาหนองบัว เลข [REDACTED] บจก.สหชาติเศรษฐกิจ เพื่อกองทุนพัฒนาหมู่บ้านรอบพื้นที่เหมืองแร่ ปบ.16801/16428 โรงเรียนสหชาติเศรษฐกิจวิทยา หมู่ 2 บ้านเหมืองแร่ มีการจัดสรรงบ 15% ต่อปี (จำนวน 75,000 บาท)</p>				
ปี 2565				
วันที่	รายการ	ยอดงบประมาณ	ใช้ไป	คงเหลือ
	<u>ยอดยกมาจากปี 2564</u>	<u>0.00</u>	0.00	0.00
4 ก.พ. 65	ได้รับจัดสรรงบ ประจำปี 2565	75,000.00	0.00	75,000.00
	สรุปงบประมาณทั้งหมด	75,000.00	0.00	<u>75,000.00</u>

- วัดสหชาติประชาธรรม ได้รับงบประมาณ 75,000 บาท โดยปีนี้ได้ใช้งบไปเรียบร้อยแล้ว

<p>บัญชีควบคุมสมุดธนาคารกสิกรไทย สาขาหนองบัว เลข [REDACTED] บจก.สหชาติเศรษฐกิจ เพื่อกองทุนพัฒนาหมู่บ้านรอบพื้นที่เหมืองแร่ ปบ.16801/16428 วัดสหชาติประชาธรรม หมู่ 2 บ้านเหมืองแร่ มีการจัดสรรงบ 15% ต่อปี (จำนวน 75,000 บาท)</p>				
ปี 2565				
วันที่	รายการ	ยอดงบประมาณ	ใช้ไป	คงเหลือ
	<u>ยอดยกมาจากปี 2564</u>	<u>0.00</u>	0.00	0.00
4 ก.พ. 65	ได้รับจัดสรรงบ ประจำปี 2565	75,000.00	0.00	75,000.00
9 ก.พ. 65	ถอนออก เพื่อมอบให้โครงการบูรณะซ่อมแซมเมรุมาศ วัดสหชาติเศรษฐกิจประชาธรรม	0.00	75,000.00	0.00
	สรุปงบประมาณทั้งหมด	75,000.00	75,000.00	<u>0.00</u>

- ของหมู่ 4 ปีนี้ได้รับงบประมาณ 100,000 บาท

<p>บัญชีควบคุมสมุดธนาคารกสิกรไทย สาขาหนองบัว เลข [REDACTED] บจก.สหชาติเศรษฐกิจ เพื่อกองทุนพัฒนาหมู่บ้านรอบพื้นที่เหมืองแร่ ปบ.16801/16428 หมู่ 4 บ้านเขาแม่แก้ว มีการจัดสรรงบ 20% ต่อปี (100,000 บาท/ปี)</p>				
วันที่	รายการ	ยอดงบประมาณ	ใช้ไป	คงเหลือ
	<u>ยอดยกมาจากปี 2564</u>	<u>0.00</u>	0.00	0.00
4 ก.พ. 65	ได้รับการจัดสรรงบ ประจำปี 2565	100,000.00	0.00	100,000.00
	สรุปงบประมาณทั้งหมด	100,000.00	0.00	<u>100,000.00</u>

ผู้ใหญ่บ้าน 2 ได้กล่าวว่า ผู้ใหญ่หมู่ 4 สามารถเขียนโครงการแล้วมาประชุมก่อนก็ได้ และมาเสนอครั้งหน้า

- ประธานในที่ประชุม ได้กล่าวว่า สามารถเสนอโครงการในครั้งนี้ได้เลย

ผู้ใหญ่หมู่ 4 ได้กล่าวว่า ในปีนี้สามารถทำโครงการได้เลยใช้หรือไม่ โดยไม่รวมกับที่เราทำของโรงเรียนใช้หรือไม่

ผู้ใหญ่บ้าน 2 กล่าวว่า ปีนี้สามารถทำโครงการได้เลย โดยใช้งบประมาณจำนวน 100,000 บาท

ผู้ใหญ่หมู่ 4 ได้รับทราบ

ผู้ใหญ่หมู่ 2 ได้กล่าวว่า หมู่ 4 ใช้งบประมาณทั้งหมด 100,000 บาท เพราะเป็นหมู่ ช่างเคียงของประธานบัตร 16801 โดยได้ตกลงกันว่า หมู่ 4 ใช้งบประมาณ 100,000 บาท และหมู่ 14 ใช้งบประมาณ 50,000 ต่อปี โดยผู้ใหญ่จะเขียนโครงการหรือสามารถเสนอโครงการไว้ก่อนได้

ผู้ใหญ่หมู่ 4 ได้กล่าวว่า เดี่ยวจะดำเนินการเขียนโครงการมาเสนอ

นายพัฒนาการอำเภอหนองบัว ได้กล่าวว่า ให้ประชุมประชาคมในหมู่บ้านก่อน

ผู้ใหญ่หมู่ 4 ได้กล่าวว่า โครงการตัวนี้เป็นโครงการที่ต่อเนื่องมาจากของผู้ใหญ่เก่า

นายพัฒนาการอำเภอหนองบัว ได้กล่าวว่า อาจจะไปประชุมประชาคมใหม่อีกครั้ง เพื่อได้รับการยินยอมจากชาวบ้านใหม่ ในแต่ละปี

ผู้ใหญ่หมู่ 4 ได้กล่าวว่า โครงการตัวนี้ที่ทำค้างไว้ ได้เสนอในที่ประชุมของคณะกรรมการหมู่บ้าน เรียบร้อยแล้ว และเราได้เสนอในที่ประชุมผู้ปกครองนักเรียนเรียบร้อยแล้ว

- เลขานุการ ได้กล่าวว่า ดังนั้นจึงขอให้แนบเอกสารวาระการประชุมนั้น มาพร้อมกับตัวโครงการ และได้สอบถามว่า เป็นโครงการอะไร

ผู้ใหญ่หมู่ 4 ได้กล่าวว่า เป็นโครงการจ้างครูอัตราจ้าง

- เลขานุการ ได้ชี้แจงต่อว่า งบประมาณของหมู่ 14 จำนวน 150,000 บาท แต่ได้ให้โรงพยาบาลส่งเสริมสุขภาพ ตำบลบ้านหมืองแร้ยม จำนวน 60,000 บาท คงเหลืองบประมาณ 90,000 บาท

บัญชีควบคุมสมดุลอนาคารกสิกรไทย สาขา.....				
บจก.สหชาติเกรซธุรกิจ เพื่อกองทุนพัฒนาหมู่บ้านรอบพื้นที่เหมืองแร่ ปบ.16801/16428				
ชุมชน หมู่ 14 บ้านสายฝน มีการจัดสรรงบ 10% ต่อปี (จำนวน 50,000 บาท)				
วันที่	รายการ	ยอดงบประมาณ	ใช้ไป	คงเหลือ
	<u>ยอดยกมาจากปี 2564</u>	<u>100,000.00</u>	0.00	100,000.00
4 ก.พ. 65	ได้รับการจัดสรรงบประมาณปี 2565	50,000.00	0.00	150,000.00
7 มี.ค. 65	ให้ รว.สส.บ้านหมืองแร้ยม ใช้เงินงบประมาณ	0.00	60,000.00	90,000.00
	สรุปงบประมาณทั้งหมด	150,000.00	60,000.00	<u>20,000.00</u>

ผู้ช่วยผู้ใหญ่บ้าน หมู่ 14 ได้กล่าวว่าถ้าทางหมู่บ้านมีโครงการก็อาจจะขอเรียกงบประมาณคืน แต่ถ้าไม่มีโครงการก็จะให้ยืมไปใช้ก่อน

นายกองค์การบริหารส่วนตำบลทุ่งทอง ได้กล่าวว่า รอใช้งบประมาณในปี 2566 จะรวมได้รับงบประมาณจำนวน 200,000 บาท

- เลขานุการ ได้สอบถามคณะกรรมการฯ ว่ามีข้อสอบถามเกี่ยวกับกองทุนหรือไม่อย่างไร
- คณะกรรมการฯ ไม่มีข้อสอบถามใดๆ
- เลขานุการ ได้ชี้แจงงบประมาณกองทุนเฝ้าระวังสุขภาพ โดยมี 2 แปลง คือ แปลง 16801 และแปลง 32253 โดยเริ่มจากแปลง 16801 โดยบริษัทฯ ได้ดำเนินการฝากเงิน ในวันที่ 4 กุมภาพันธ์ 2565 จำนวน 200,000 บาท โดยมียอดยกมาจากรปีที่แล้วจำนวน 179,377.10 บาท และรวมเป็นงบประมาณทั้งสิ้น 379,377.10 บาท และไม่มี การเบิกค่าใช้จ่าย

บัญชีควบคุมสมุดธนาคารกสิกรไทย บจก.สหชาติเศรษฐกิจ เพื่อกองทุนเฝ้าระวังสุขภาพชุมชน ปบ.16801/16428				
วันที่	รายการ	ฝาก	ถอน	คงเหลือ
	<u>ยอดยกมาจากปี 2564</u>	-	-	<u>179,377.10</u>
4 ก.พ. 65	บริษัท นำฝากเข้า	200,000.00	-	379,377.10

ตรวจ ATK จำนวน 500 ชุด เพื่อมอบให้โรงพยาบาลส่งเสริมสุขภาพตำบลบ้านเหมืองแร่ ใช้งบประมาณไป 29,800 บาท โดยมียอดคงเหลือ 243,619.50 บาท

บัญชีควบคุมสมุดธนาคารกสิกรไทย สาขานองบัว บจก.สหชาติเศรษฐกิจ (กองทุนเฝ้าระวังสุขภาพ ปบ.32253/16045)				
ปี 2565				
วันที่	รายการ	ฝาก	ถอน	คงเหลือ
	<u>ยอดยกมาจากปี 2564</u>	-	-	<u>173,412.50</u>
4 ก.พ. 22	บริษัท ฝากเข้า	100,000.00	-	<u>273,412.50</u>
16 มี.ค. 22	เบิกค่าชุดตรวจ ATK จำนวน 500 ชุด มอบให้ วท.ส.บ้านเหมืองแร่	-	29,800.00	243,619.50

และได้ชี้แจงเรื่องการฝากเงินเข้ากองทุนที่ไม่เท่ากัน โดยขึ้นอยู่กับมาตรการที่กำหนดไว้ จึงนำเสนอคณะกรรมการฯ ไว้ โดยรวมยอดคงเหลือทั้ง 2 กองทุนเผื่อระวังสุขภาพ เป็นงบประมาณจำนวน 652,796.60 บาท ที่สามารถใช้ในการตรวจสอบสุขภาพชุมชนในปีนี้ได้สอบถามคณะกรรมการมีข้อสอบถามเพิ่มเติมหรือไม่

บัญชีควบคุม กองทุนเผื่อระวังสุขภาพชุมชน			
บจก.สหชาติเศรษฐกิจ			
รายการ	ฝาก	ถอน	คงเหลือ
<u>ยอดยกมาจากปี 2564 แปลง 16801/16428</u>	-	-	<u>179,377.10</u>
<u>ยอดยกมาจากปี 2564 แปลง 32253/16045</u>	-	-	<u>173,419.50</u>
บริษัท นำฝากเข้า แปลง 16801/16428	200,000.00	-	
บริษัท นำฝากเข้า แปลง 32253/16045	100,000.00	-	<u>652,796.60</u>

- ประธานในที่ประชุม ได้สอบถามว่าในปีที่ผ่านมาใช้งบประมาณเท่าไรในการตรวจสอบสุขภาพชุมชน
- เลขานุการ ได้กล่าวว่า ปีที่ผ่านมาใช้งบประมาณจำนวน 200,000 กว่าบาท
- ประธานในที่ประชุม ได้สอบถามว่ามีการปรับขึ้นของราคาการตรวจสอบสุขภาพหรือไม่ แต่ปีนี้ว่าจ้างเป็นโรงพยาบาลของรัฐอาจจะถูกลงกว่า และเรามีของแจกด้วย

ผู้อำนวยการโรงพยาบาลส่งเสริมสุขภาพตำบลบ้านเหมืองแร่ ได้กล่าวว่า โรงพยาบาลของรัฐอาจจะถูกลงกว่า โดยทางโรงพยาบาลจะมีราคาว่าตรวจอะไรบ้าง

ผู้อำนวยการโรงเรียนสหชาติเศรษฐกิจวิทยา ได้สอบถามว่าในการจัดซื้อชุดตรวจ ATK ต้องมีใบเสร็จหรือไม่ เพราะที่ทางโรงเรียนได้จัดซื้อ อยู่ที่ราคา 36 บาท และราคาจะถูกลงกว่าข้างนอก และใช้งบประมาณจากกองทุนฯ ที่น้อยลง

- เลขานุการ ได้กล่าวว่า ในการจัดซื้อชุดตรวจ ATK ต้องใช้ใบกำกับภาษี เพราะบริษัทฯ ต้องรายงานต่อกรมอุตสาหกรรมพื้นฐานและการเหมืองแร่ให้รับทราบ ต้องมีหลักฐานการเงินเบิกจ่ายทุกอย่าง และถ้ามีผู้ขาย เจ้าไหนที่มีใบกำกับภาษีก็สามารถเสนอได้ และทางบริษัทฯ ก็มีการจัดซื้ออยู่ซึ่งคุณภาพใช้ได้
- เลขานุการ จึงสอบถามในที่ประชุม ว่ามีข้อสอบถามเพิ่มเติมหรือไม่

- คณะกรรมการฯ ไม่มีข้อสอบถามเพิ่มเติม

ประธานจึงกล่าวปิดการประชุม เวลา 11.00 น. นาฬิกา



ผู้ใหญ่บ้าน หมู่ 2

ผู้ใหญ่บ้าน หมู่ 4

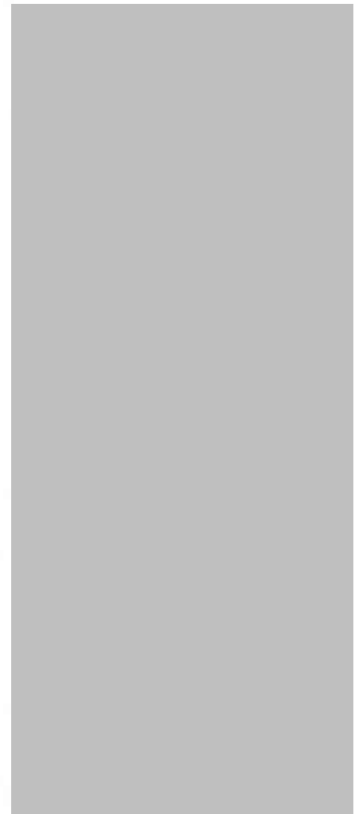

เอกสารแนบ 4

สำเนาบัญชีกองทุนเฝ้าระวังสุขภาพ

คำขอประทานบัตรที่ 1/2547 (32253/16045)

รวมแผนผังเดียวกันกับประทานบัตรที่ 29536/15091

และประทานบัตรที่ 29537/15092

บริษัท สหชาติเศรษฐกิจ จำกัด

สำนักงาน 办事处 OFFICE	สาขาหนองบัว	ธนาคารกสิกรไทย KASIKORN BANK
เลขที่บัญชี 帐户号码 A/C NO.		
ชื่อ 帐户名称 NAME		
บจก. สหชาติเศรษฐกิจ (กองทุนเฝ้าระวังสุขภาพ)		
ป/พ. 32253/16045		
ต่อจากสมุด 0045410911		
เงินฝากนี้ได้รับความคุ้มครองจากสถาบันคุ้มครองเงินฝากตามจำนวนที่กำหนดไว้ในกฎหมาย 此存款受存款保险机构保障。This deposit shall be protected by the Deposit Protection Agency in the amount specified in the relevant law.		
สาขาผู้ให้บริการ 0187 บัญชีเงินฝากออมทรัพย์	K0466078	84117313
ธนาคารไม่รับฝากสมุดบัญชีทุกประเภทของลูกค้า 本行不为客户保管任何种类的存折 The Bank will not hold customer passbooks of any type		

12	18/12/20TXN	0.62	247,951.37	PCB09400
13	06/01/21CS	131,478.00	116,473.37	K0566355
14	05/02/21TRD	100,000.00	216,473.37	K0641149
15	18/06/21INN	50.68	216,524.05	PCB09400
16	18/06/21TXN	0.51	216,523.54	PCB09400
17	11/08/21CS	43,150.00	173,373.54	K0641149
18	17/12/21INN	46.42	173,419.96	PCB09400
19	17/12/21TXN	0.46	173,419.50	PCB09400
20	04/02/22PC	100,000.00	273,419.50	K0566355
21	16/03/22CS	29,800.00	243,619.50	K0566355
22	17/06/22INN	57.66	243,677.16	PCB09400
23	17/06/22TXN	0.58	243,676.58	PCB09400
24	22/11/22CS	187,975.00	55,701.58	K0641149

K-eMail Statement

บริการรับรายการเดินบัญชีทางอีเมล

K-eMail Statement (บริการรับรายการเดินบัญชีทางอีเมล) เรียกดูความเคลื่อนไหวทางการเงินผ่านแอปพลิเคชัน หรือเว็บไซต์โดยไม่ต้องไปสาขา สนับสนุนโดย Kasikorn Bank และ K-Contact Center โทร 0-28888888 กด 02 ทุกวันตลอด 24 ชั่วโมง

"คำขอ" และ "หมายเลข" โปรดดูปกหลังด้านใน รหัส 9555 และ "CODE" และ "TELLER NO." Please see inside back cover

วันที่ DATE	คำขอ CODE	ถอน WITHDRAWAL	ฝาก DEPOSIT	คงเหลือ BALANCE	หมายเลข TELLER NO.
1 16/12/22INN			92.84	55,794.42	PCB09400
2 16/12/22TXN			0.93	55,793.49	PCB09400
3 19/01/23TRN			100,000.00	155,793.49	K0597928
4					
5					
6					
7					
8					
9					
10					
11					

เอกสารแนบ 5

รายละเอียดบัญชีค่าใช้จ่ายบัญชีกองทุนเฝ้าระวังสุขภาพชุมชน

บริษัท สหชาติเศรษฐกิจ จำกัด

ประจำปี 2565

บัญชีควบคุมสมุดธนาคารกสิกรไทย สาขาหนองบัว เลข

บจก.สหชาติเศรษฐกิจ (กองทุนเฝ้าระวังสุขภาพ ปบ.๖๒๖๖/๒๕๖๖)

ปี 2565

วันที่	รายการ	ฝาก	ถอน	คงเหลือ	สถานะ
	<u>ยอดยกมาจากปี 2564</u>	-	-	<u>173,419.50</u>	
4 ก.พ. 22	บริษัทนำฝากเข้า	100,000.00	-	<u>273,419.50</u>	
16 มี.ค. 22	เบิกงบเพื่อซื้อชุดตรวจ ATK จำนวน 500 ชุด มอบให้ รพ.สต.บ้านเหมืองแร่	-	29,800.00	243,619.50	
17 มี.ย. 65	ดอกเบี้ย	57.66	-	243,677.16	
17 มี.ย. 65	หัก ณ ที่จ่ายดอกเบี้ย	-	0.58	243,676.58	
22 พ.ย. 65	เบิกงบเพื่อจัดโครงการตรวจสุขภาพชุมชน ประจำปี 2565	-	187,975.00	55,701.58	
16 ธ.ค. 65	ดอกเบี้ย	92.84	-	55,794.42	
16 ธ.ค. 65	หัก ณ ที่จ่ายดอกเบี้ย	-	0.93	55,793.49	

เอกสารแนบ 6

แผนงานและผลการดำเนินงานโครงการ

จากกองทุนเพื่อระงับสุขภาพชุมชน

โครงการเหมืองแร่yipซัม

บริษัท สหชาติเศรษฐกิจ จำกัด

ประจำปี 2565

และภาพการดำเนินกิจกรรม

 <div>สำนักส่งเสริมสุขภาพ</div> <div>สำนักส่งเสริมสุขภาพ</div>		แผนและผลการดำเนินงาน โครงการภายใต้กองทุนเฝ้าระวังสุขภาพชุมชน(16801/16428)															
		บริษัท สหชาติเศรษฐกิจ จำกัด ประจำปี 2565															
กิจกรรม	ปี 2565												ปี 2566		ผู้รับผิดชอบ	หมายเหตุ	
	ม.ค	ก.พ	มี.ค	เม.ย	พ.ค	มิ.ย	ก.ค	ส.ค	ก.ย	ต.ค	พ.ย	ธ.ค	ม.ค	ก.พ			
1.แผนการประเมินผลกระทบการรณรงค์ขึ้นพื้นที่			<div><div></div><div></div></div>					<div><div></div><div></div></div>								คณะกรรมการการรณรงค์ขึ้นพื้นที่	
2.ให้คณะทำงานเสนอและพิจารณาโครงการเสนอโครงการ จำนวน 2 โครงการ ดังนี้ 1) การใช้ซื้อชุดตรวจ ATK จำนวน 500 ชุด เพื่อมอบให้รพ.สต.บ้านเหนือธง 2.การจัดโครงการตรวจสุขภาพชุมชนประจำปี 2565			<div><div></div><div></div></div>					<div><div></div><div></div></div>								คณะกรรมการการรณรงค์ขึ้นพื้นที่	
3. เฝ้าระวังประเมินเพื่อมอบให้แต่ละโครงการ นำไปดำเนินการ			<div><div></div><div></div></div>								<div><div></div><div></div></div>					คณะกรรมการการรณรงค์ขึ้นพื้นที่	
4.ติดตามความคืบหน้าของแต่ละโครงการ				<div><div></div><div></div></div>								<div><div></div><div></div></div>				คณะกรรมการการรณรงค์ขึ้นพื้นที่	
4.ตรวจสอบภาพประชาชน											<div><div></div><div></div></div>					คณะกรรมการการรณรงค์ขึ้นพื้นที่ และหน่วยงานตรวจสุขภาพ	
5.จัดทำรายงานกองทุน													<div><div></div><div></div></div>			บริษัท สหชาติเศรษฐกิจ จำกัด	

หมายเหตุ : Plan
 Action

ภาพการดำเนินโครงการ ภายใต้กองทุนเฝ้าระวังสุขภาพ (32253/16045) ประจำปี 2565

ประมวลภาพ 1. การมอบชุดตรวจ ATK ให้โรงพยาบาลส่งเสริมสุขภาพตำบลบ้านเหมืองแร่ จำนวน 500 ชุด

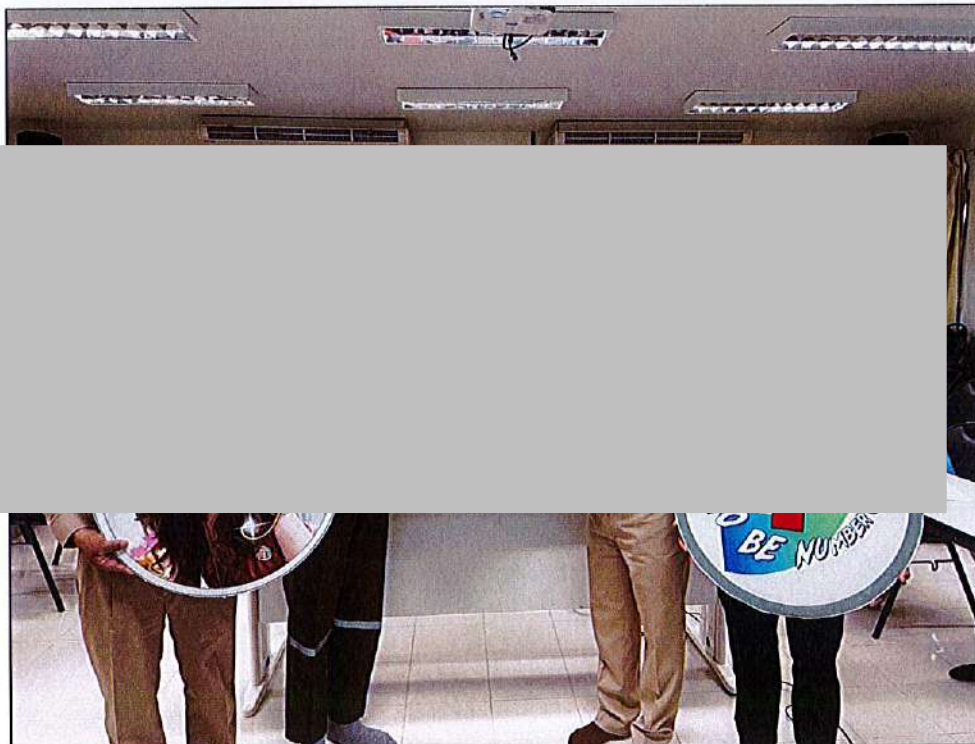
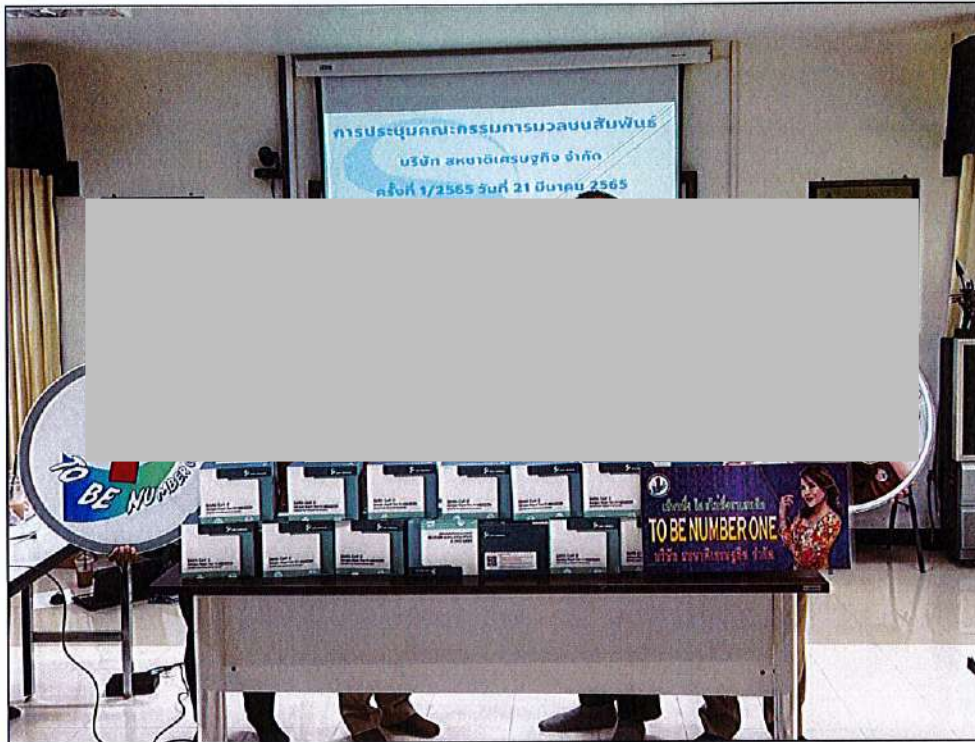

ประมวลภาพ 2. โครงการตรวจสอบสุขภาพชุมชนรอบพื้นที่เหมืองแร่ บริษัท สหชาติเศรษฐกิจ จำกัด ประจำปี 2565
จัดขึ้น ในวันที่ 26 - 27 พฤศจิกายน 2565 โดยดำเนินการตรวจสอบสุขภาพคนในชุมชน
หมู่ 2 บ้านเหมืองแร่ ,หมู่ 4 บ้านเขาแม่แก้ว และหมู่ 14 บ้านสายฝน

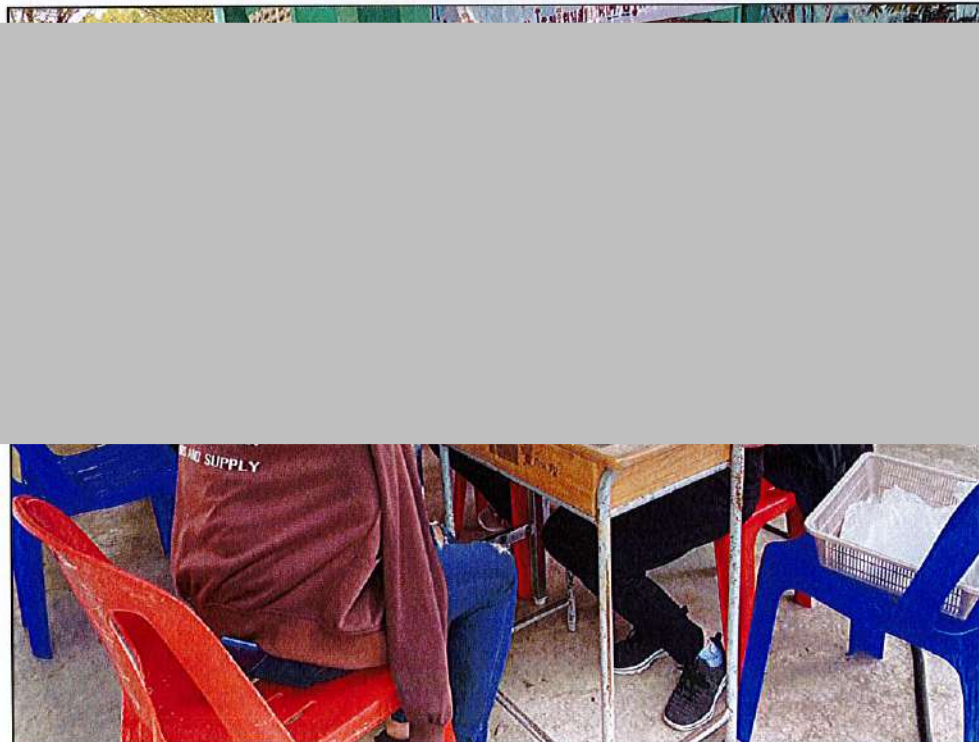



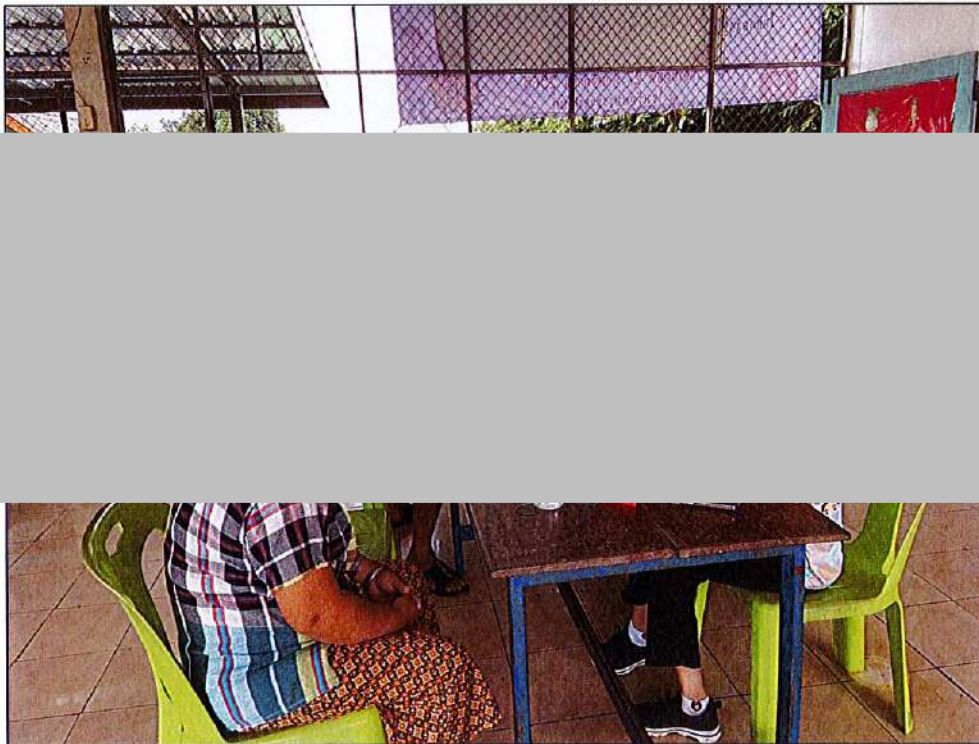





เอกสารแนบ 7

แผนการดำเนินงาน โครงการตรวจสอบสุขภาพชุมชน

บริษัท สหชาติเศรษฐกิจ จำกัด

ประจำปี 2566

 บริษัท สหชาติเซรมสุกิจ จำกัด	แผนและผลการดำเนินงาน โครงการตรวจสอบสุขภาพชุมชน ภายใต้กองทุนเพื่อระวังสุขภาพชุมชน (32253/16045) บริษัท สหชาติเซรมสุกิจ จำกัด ประจำปี 2566														
กิจกรรม	ปี 2566											ปี 2567			ผู้รับผิดชอบ
	ม.ก.	ก.พ.	มี.ค.	เม.ย.	พ.ค.	มิ.ย.	ก.ค.	ส.ค.	ก.ย.	พ.ย.	ธ.ค.	ม.ก.	ก.พ.	มี.ค.	
1.แผนการประชุมคณะกรรมการมวลชนสัมพันธ์ ประจำปี 2565															คณะกรรมการมวลชนสัมพันธ์
2.ประชุมเพื่อพิจารณาการตรวจสอบชุมชน															คณะกรรมการมวลชนสัมพันธ์
3.ทำเรื่องจ้างหน่วยงานตรวจสอบสุขภาพชุมชน															คณะกรรมการมวลชนสัมพันธ์
5.ตรวจสอบสุขภาพประชาชน															บริษัท สหชาติเซรมสุกิจ จำกัด หน่วยงานตรวจสอบสุขภาพ
6.นำผลการตรวจสอบสุขภาพชุมชน ประจำปี 2566 มาส่งให้ให้กับ โรงพยาบาลส่งเสริมสุขภาพตำบลบ้านเหมืองแร่															บริษัท สหชาติเซรมสุกิจ จำกัด หน่วยงานตรวจสอบสุขภาพ
7.จัดทำรายงานสรุปผลการตรวจสอบสุขภาพชุมชน ส่งให้หน่วยงานราชการ															บริษัท สหชาติเซรมสุกิจ จำกัด

หมายเหตุ : Plan
 Action

เอกสารแนบ 13

กิจกรรมด้านอาชีพอนามัยและความปลอดภัย
ในการทำงาน ประจำปี 2565

กิจกรรมในการฝึกอบรมที่เกี่ยวข้อง



สรุปการจัดอบรมของแผนก SF

(มีนาคม - สิงหาคม 2565)

เดือน	หัวข้ออบรม	จำนวนที่เข้าอบรม(คน)
มีนาคม	<ul style="list-style-type: none"> - กฎระเบียบด้านความปลอดภัยฯ(พนักงานใหม่) - เจ้าหน้าที่ความปลอดภัย ระดับบริหาร - กฎระเบียบการขับขี่รถบรรทุกพ่วงอย่างปลอดภัย - ประชุมกฎระเบียบด้านความปลอดภัยฯกับผู้ประกอบการรถร่วม - การยศาสตร์และการปรับปรุงสภาพการทำงานErgonomics 	<div>7</div> <div>3</div> <div>47</div> <div>47</div> <div>27</div>
เมษายน	<ul style="list-style-type: none"> - กฎระเบียบด้านความปลอดภัยฯ(พนักงานใหม่) - การขับรถบรรทุกพ่วงป้องกัน 	<div>5</div> <div>39</div>
พฤษภาคม	<ul style="list-style-type: none"> - กฎระเบียบด้านความปลอดภัยฯ(พนักงานใหม่) - เทคนิคการเขียนวิเคราะห์ความเสี่ยง JSA. และการแต่งรูปแบบงาน - กฎระเบียบการขับขี่รถบรรทุกพ่วงอย่างปลอดภัย 	<div>4</div> <div>26</div> <div>48</div>

สรุปการจัดอบรมของแผนก SF

(มีนาคม - สิงหาคม 2565)

เดือน	หัวข้ออบรม	จำนวนที่เข้าอบรม (คน)
มิถุนายน	<ul style="list-style-type: none"> - กฐะเบียบด้านความปลอดภัยฯ(พนักงานใหม่) - ความปลอดภัยในการใช้สารเคมี - คณะกรรมการความปลอดภัยในการทำงาน 	3 12 3
กรกฎาคม	<ul style="list-style-type: none"> - กฐะเบียบด้านความปลอดภัยฯ(พนักงานใหม่) - โรคจากการทำงาน - ประชุมกฐะเบียบด้านความปลอดภัยฯกับผู้ประกอบการรถร่วม 	3 25 54
สิงหาคม	<ul style="list-style-type: none"> - กฐะเบียบด้านความปลอดภัยฯ(พนักงานใหม่) - พัฒนาเจ้าหน้าที่ความปลอดภัยระดับวิชาชีพ เพื่อเป็นผู้นำการขับเคลื่อนองค์กรสุขภาพ - การใช้อุปกรณ์ PPE. 	4 2 30
รวม		389

อบรมพนักงานใหม่ตามกฎหมายที่กำหนด



อบรมพนักงานใหม่ตามกฎหมายที่กำหนด

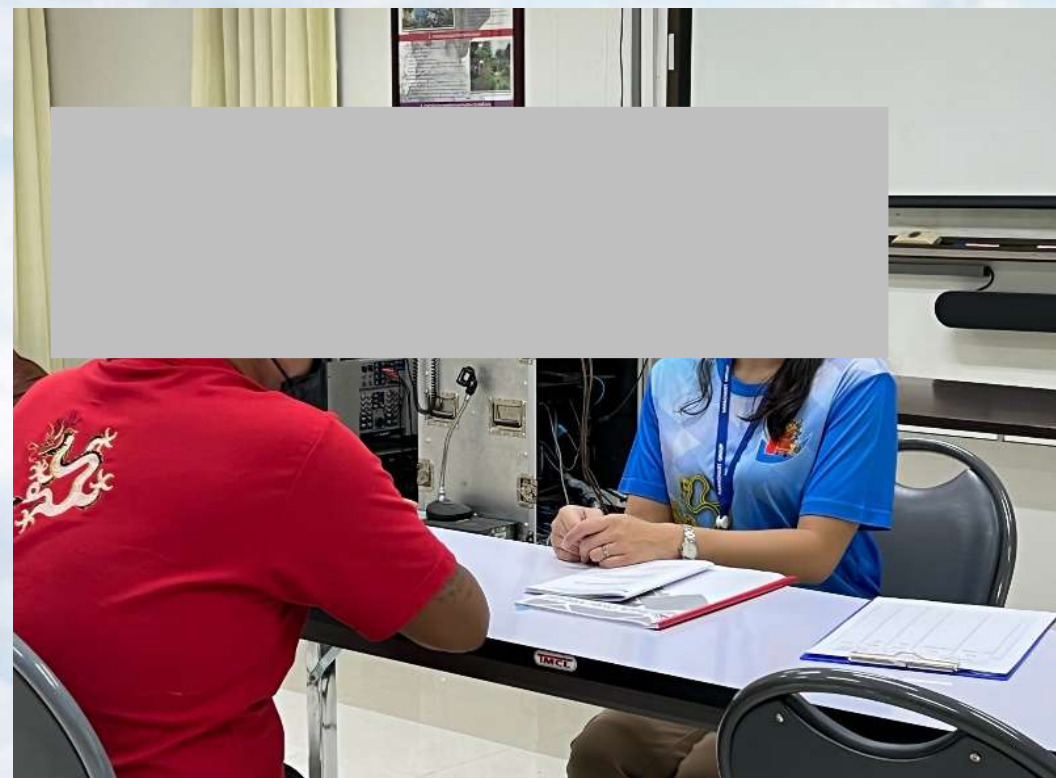

อบรมพนักงานใหม่ตามกฎหมายที่กำหนด

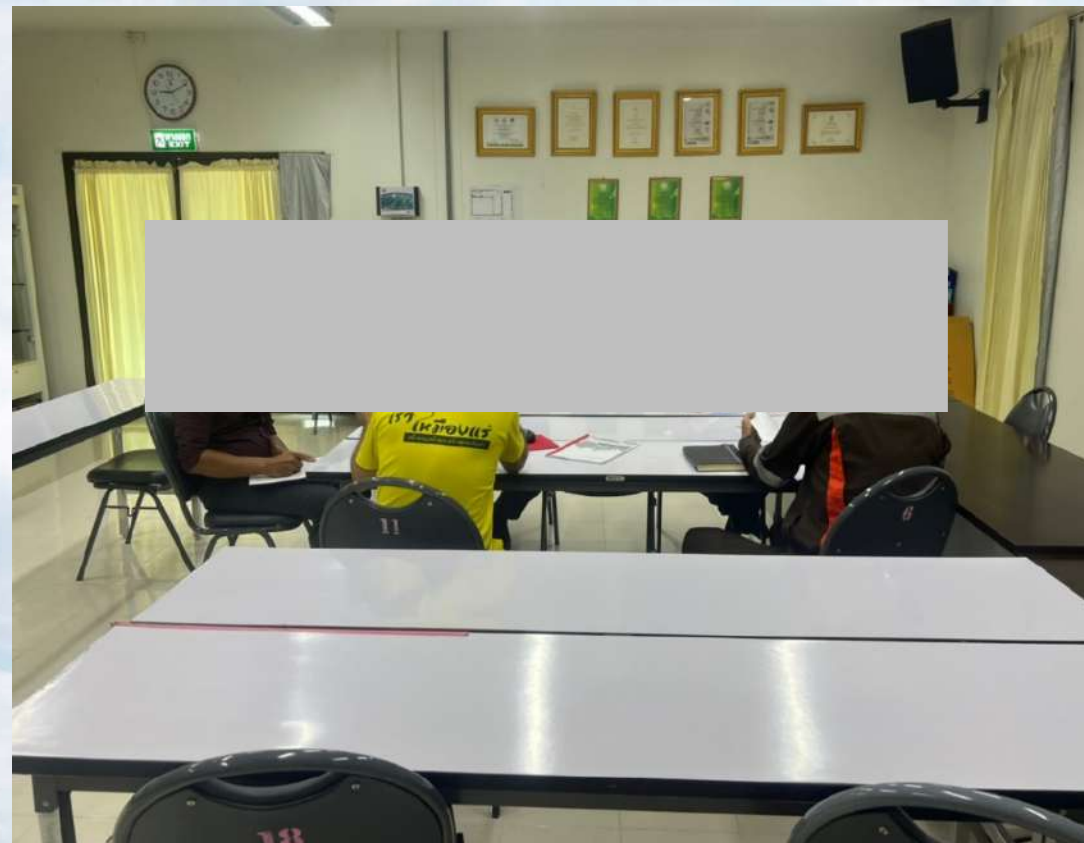
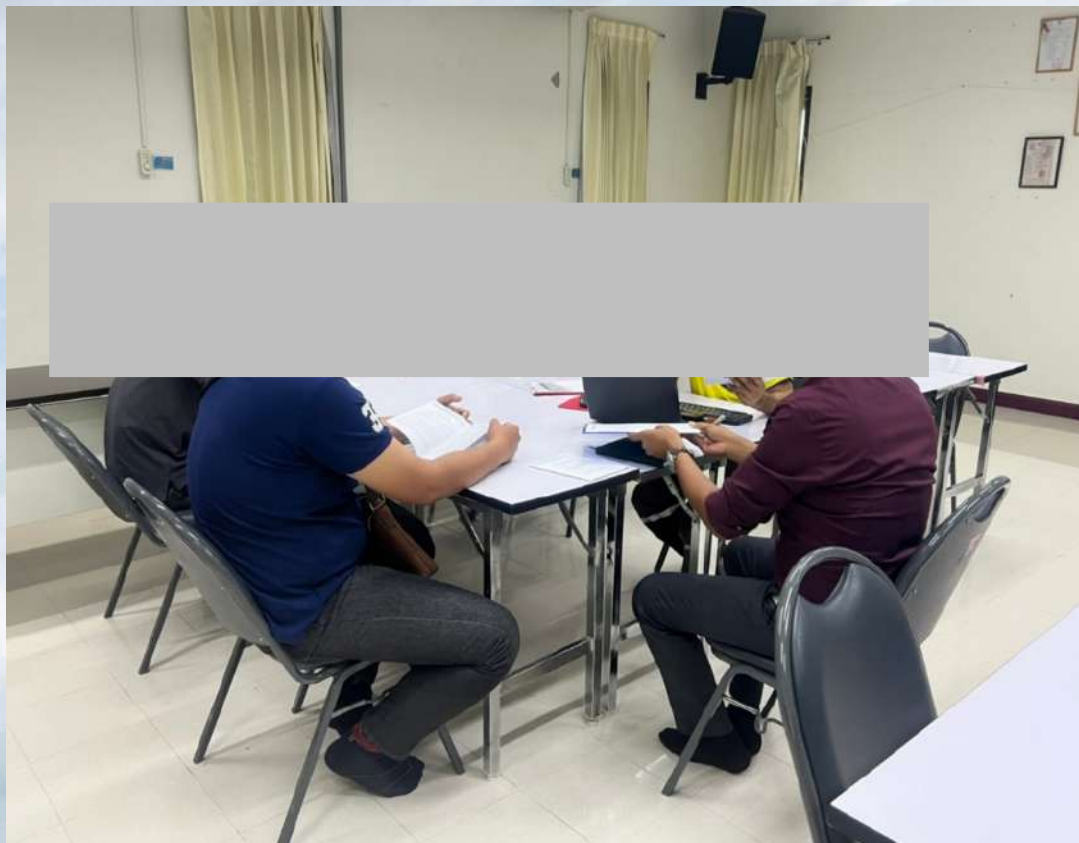

จัดอบรม จป.บริหาร ตามที่กฎหมายกำหนด เมื่อวันที่ 15-16 มีนาคม 2565



จัดอบรมเรื่องกฎระเบียบด้านความปลอดภัยของพนักงานขับรถSE เมื่อวันที่ 17-18 มีนาคม 2565

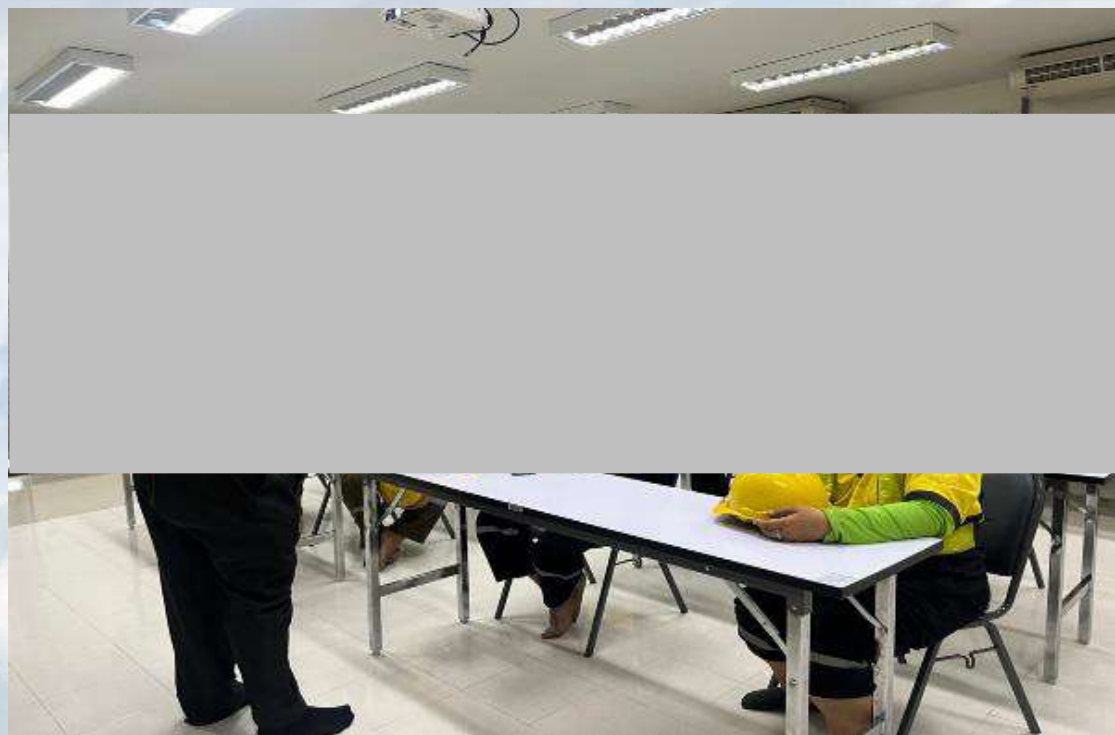

จัดอบรมเรื่องการยศาสตร์และการปรับปรุงสภาพการทำงาน Ergonomics เมื่อวันที่ 29 มีนาคม 2565



จัดอบรมเรื่องการยศาสตร์และการปรับปรุงสภาพการทำงาน Ergonomics เมื่อวันที่ 29 มีนาคม 2565



จัดอบรมเรื่องการขับขี่เชิงป้องกัน เมื่อวันที่ 11 เมษายน 2565



จัดอบรมเรื่องการขับขีเชิงป้องกัน เมื่อวันที่ 11 เมษายน 2565



จัดอบรมเรื่องเทคนิคการเขียนวิเคราะห์ความเสี่ยง JSA และการแต่งรูปแบบงาน เมื่อวันที่ 18 พฤษภาคม 2565

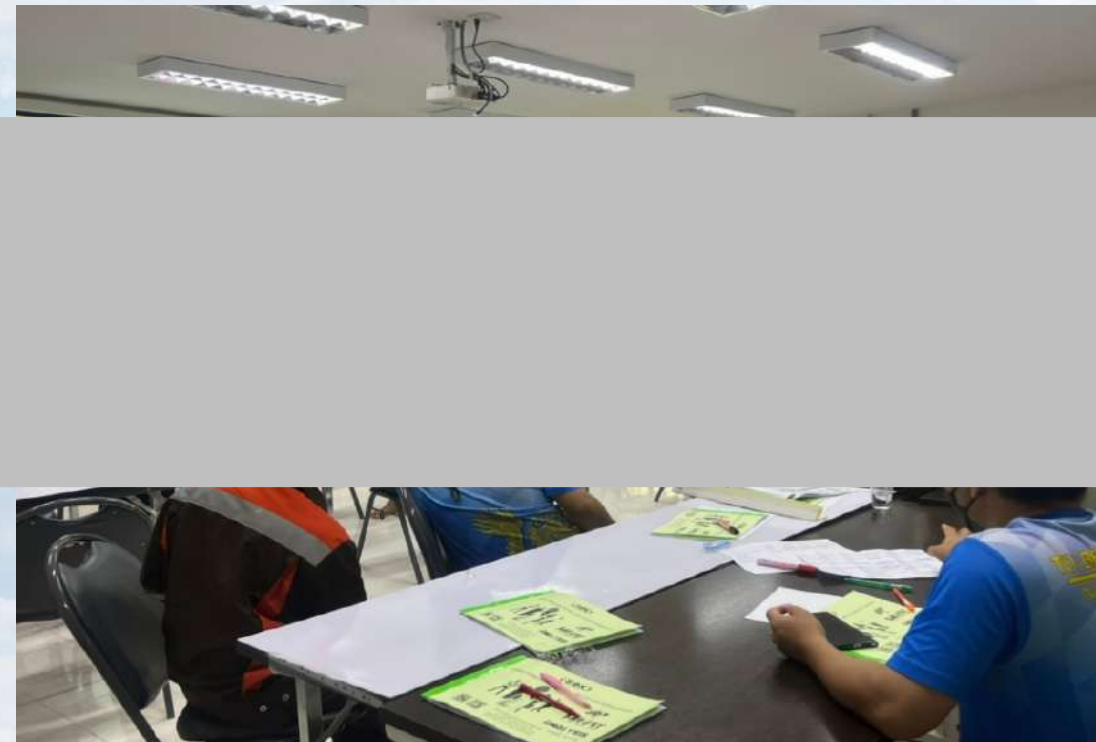

จัดอบรมเรื่องเทคนิคการเขียนวิเคราะห์ความเสี่ยง JSA และการแต่งรูปแบบงาน เมื่อวันที่ 18 พฤษภาคม 2565



จัดอบรมเรื่องกฎระเบียบการขับขี่รถบรรทุกทุกพ่วงอย่างปลอดภัย เมื่อวันที่ 23 พฤษภาคม 2565

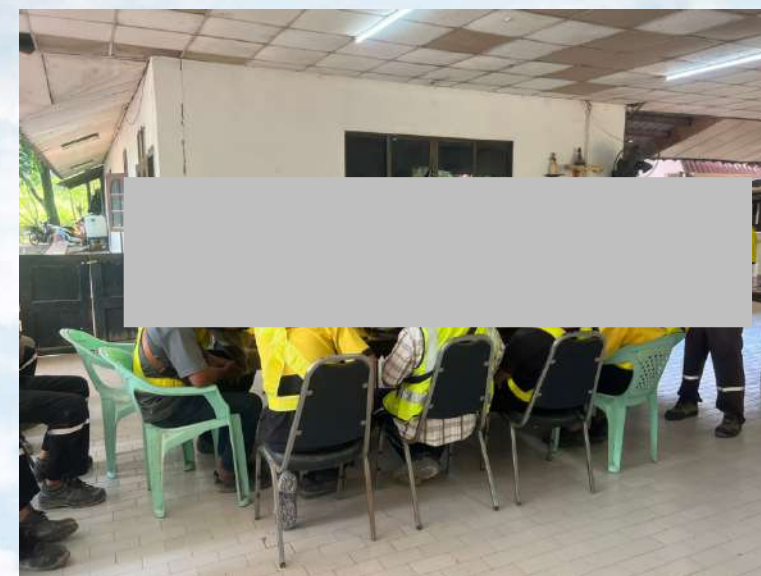
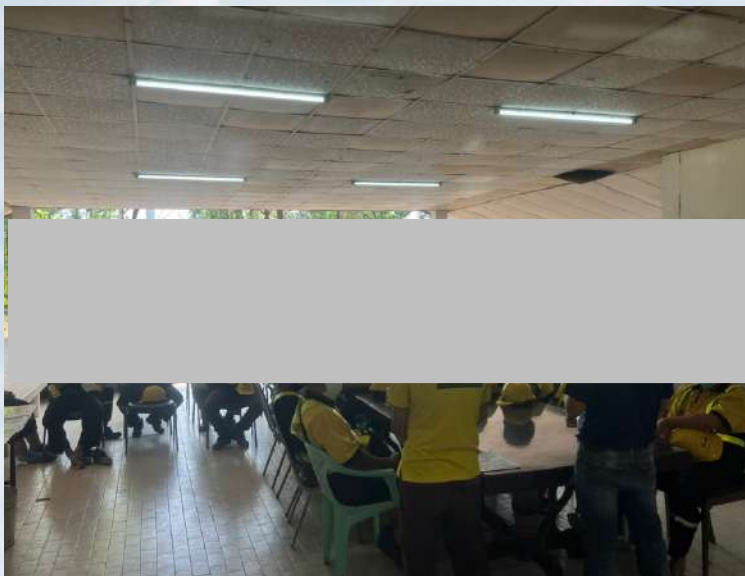

จัดอบรมเรื่องคณะกรรมการความปลอดภัยในการทำงาน เมื่อวันที่ 15-16 มิถุนายน 2565



จัดอบรมเรื่องความปลอดภัยในการใช้สารเคมี เมื่อวันที่ 29 มิถุนายน 2565

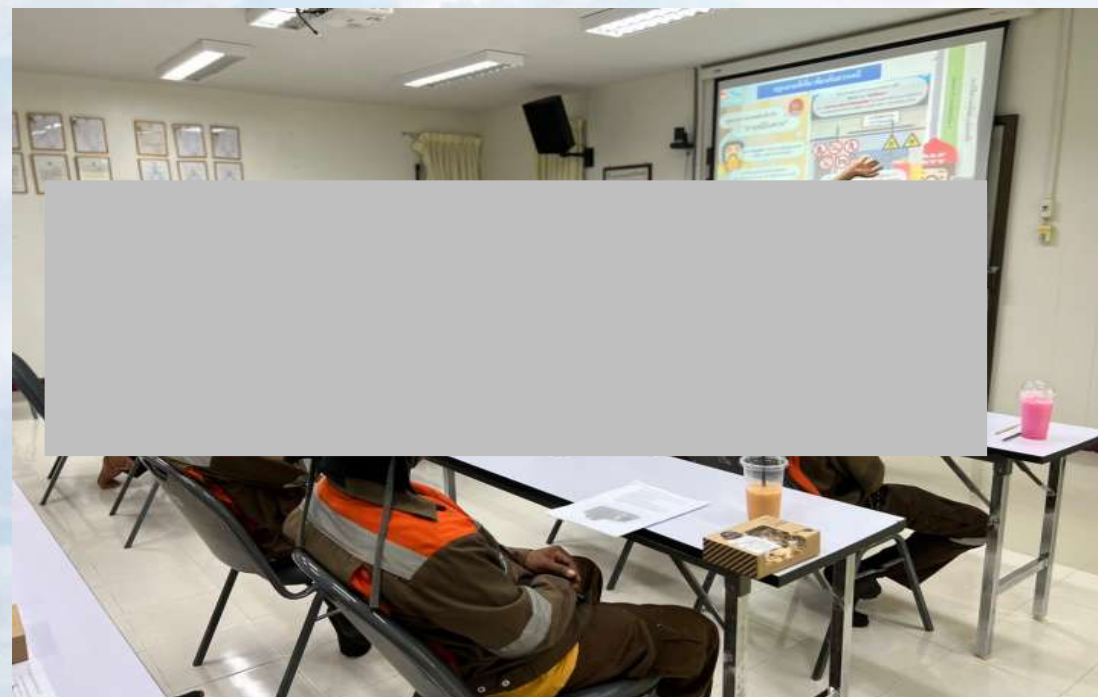

จัดอบรมเรื่องประชุมกฎระเบียบด้านความปลอดภัย กับผู้ประกอบการรวม เมื่อวันที่ 15 กรกฎาคม 2565



จัดอบรมเรื่องโรคจากการทำงาน เมื่อวันที่ 20 กรกฎาคม 2565

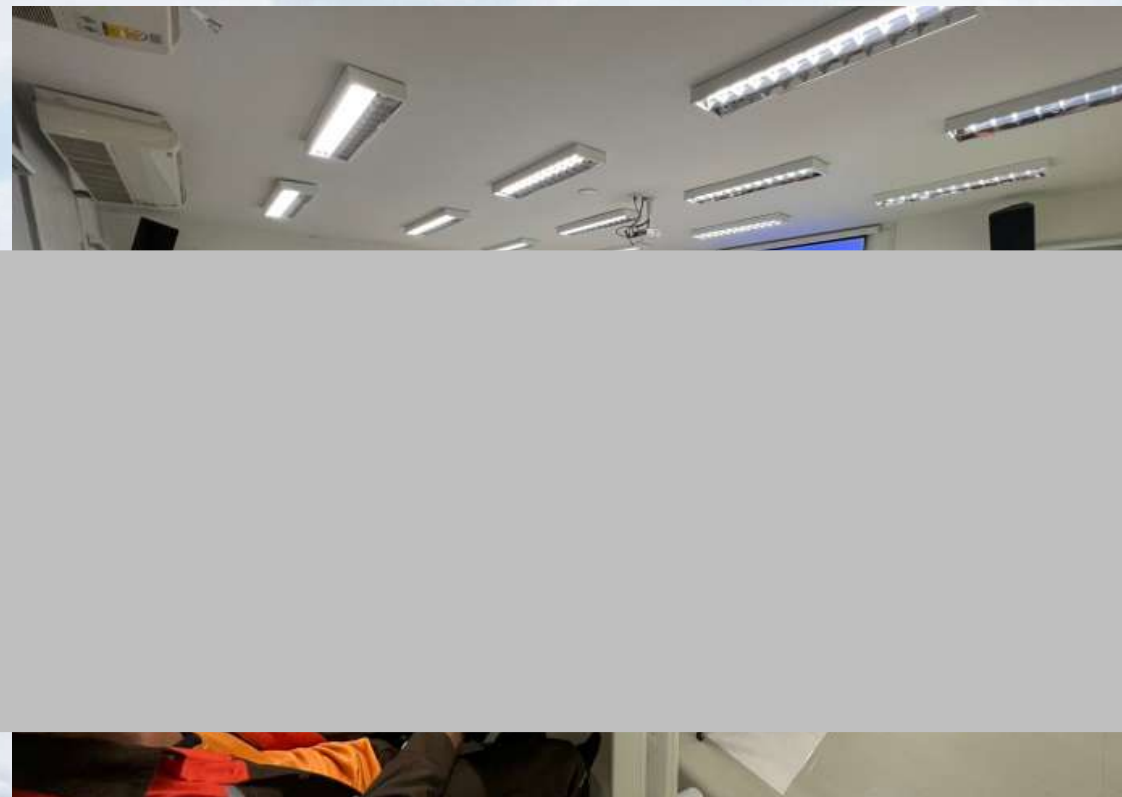

จัดอบรมเรื่องโรคจากการทำงาน เมื่อวันที่ 20 กรกฎาคม 2565



อบรมเรื่องการพัฒนาศักยภาพ จป. เพื่อเป็นผู้นำ การขับเคลื่อนองค์กรสู่สถานะ เมื่อวันที่ 19 และ 23 กรกฎาคม 2565

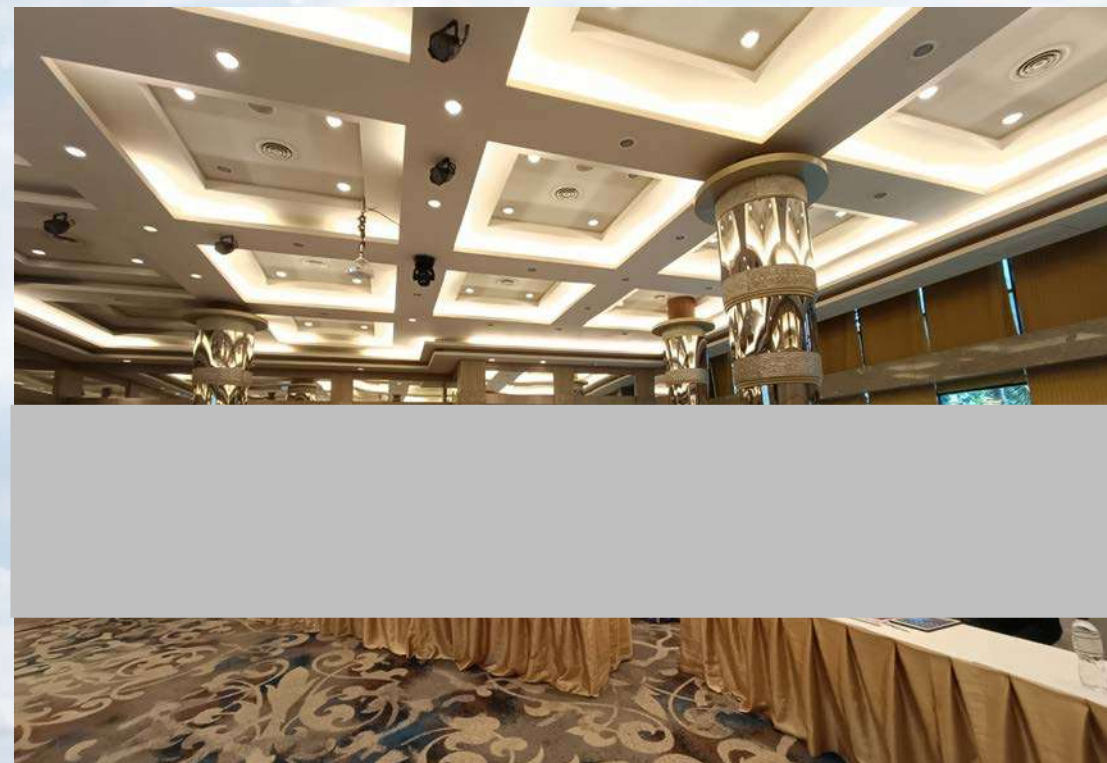
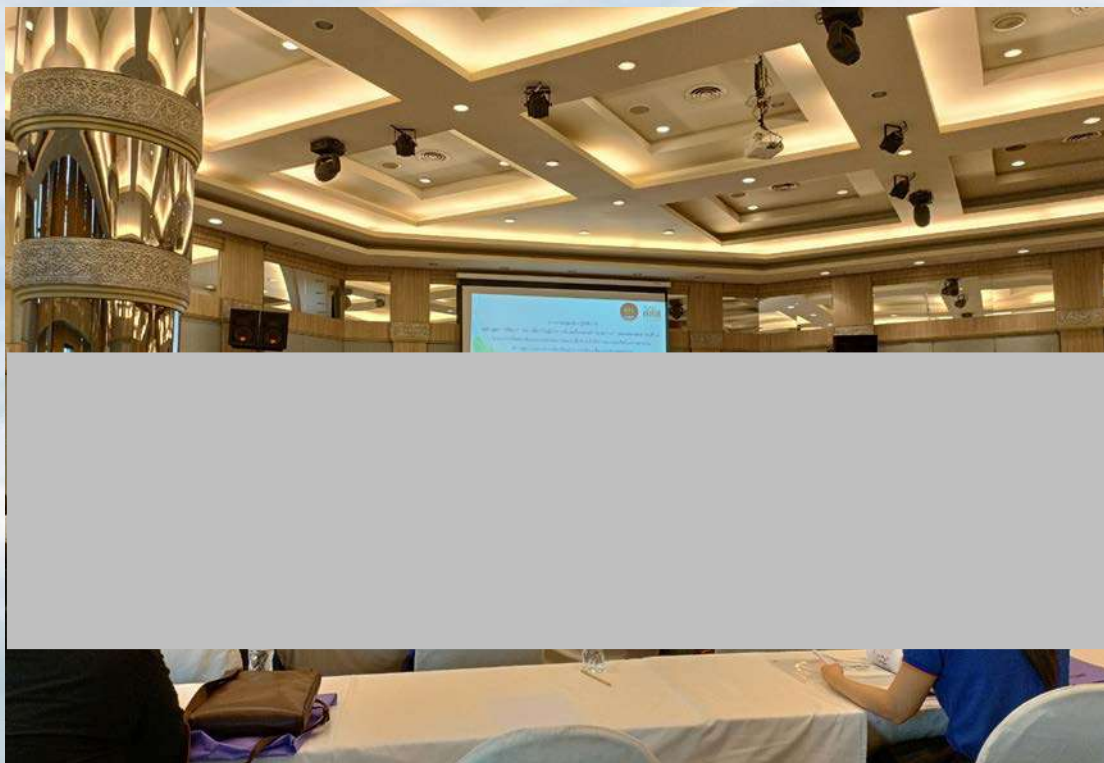

อบรมเรื่องการพัฒนาศักยภาพ จป. เพื่อเป็นผู้นำ การขับเคลื่อนองค์กรสู่สถานะ เมื่อวันที่ 19 และ 23 กรกฎาคม 2565



กิจกรรมสุ่มตรวจสอบสารเสพติดพนักงาน เมื่อวันที่ 22 กรกฎาคม 2565

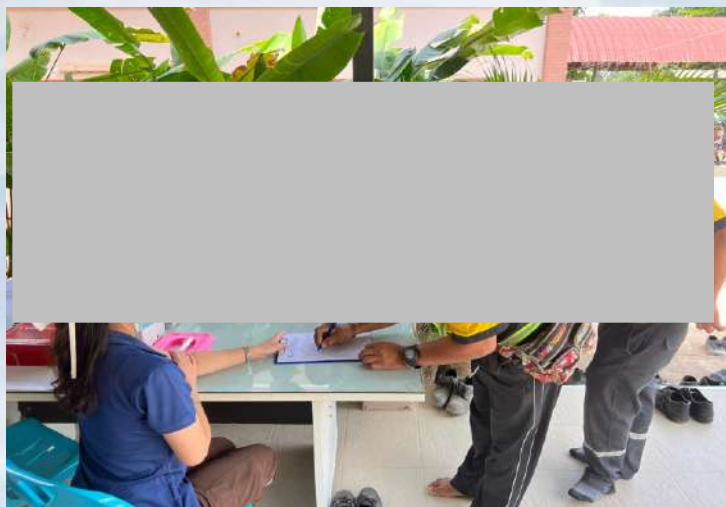

เนื่องจากทางแผนกความปลอดภัยฯ ได้จัดอบรมการขับขีรถบรรทุกเชิงป้องกัน จึงดำเนินการตรวจค้นหาสารแอมเฟตามีนหรือสารเสพติดพนักงานขับรถบรรทุกพ่วงขนส่งสินค้า จากพนักงานทั้งหมด 57 ท่าน ทำการตรวจทั้งหมด 47 ท่าน คิดเป็น 82.46% ของพนักงานที่ได้รับการตรวจ สรุปคือ ไม่มีพนักงานที่มีสารแอมเฟตามีนหรือสารเสพติดในร่างกาย

กิจกรรมตรวจปริมาณแอลกอฮอล์ พนักงานขับรถบรรทุกทุกฟ่วง SE

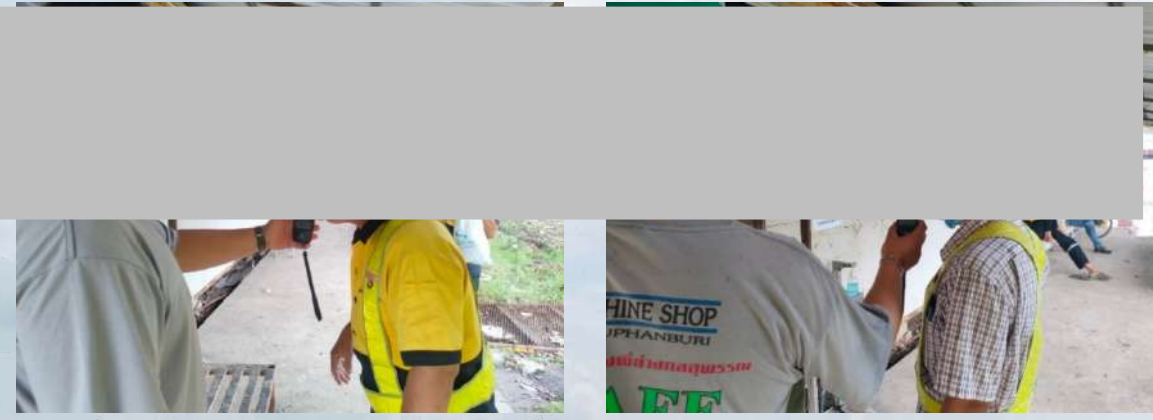

ปลอดภัยๆ ได้ทำการตรวจ
แอลกอฮอล์ในร่างกายพนักงานขับ
บรรทุก ทำการตรวจพนักงาน
จากพนักงานขับรถบรรทุก
57 ท่าน คิดเป็น 87.72%
การตรวจ สรุปคือ ไม่พบ
แอลกอฮอล์ในร่างกาย

กิจกรรมสุ่มตรวจปริมาณแอลกอฮอล์พนักงานSS ช่วงทำ OT.

- 1
- 2
- 3
- 4
- 5
- 6
- 7



...ความปลอดภัยฯ ได้ทำการตรวจ
 ...แอลกอฮอล์ในร่างกายพนักงาน
 ...ที่ ทำการตรวจพนักงานทั้งหมด
 ...ท่าน จากพนักงานทั้งหมด 135
 ...ท่าน คิดเป็น 16.30% สรุปคือ ไม่พบพนักงานที่มี
 แอลกอฮอล์ในร่างกาย

ประชุมแนะแนวทางการดำเนินการ ซ่อมแผนฉุกเฉินอพยพหนีไฟและการอบรมดับเพลิงขั้นต้น ที่สำนักงานใหญ่ ตามกฎหมายกำหนด

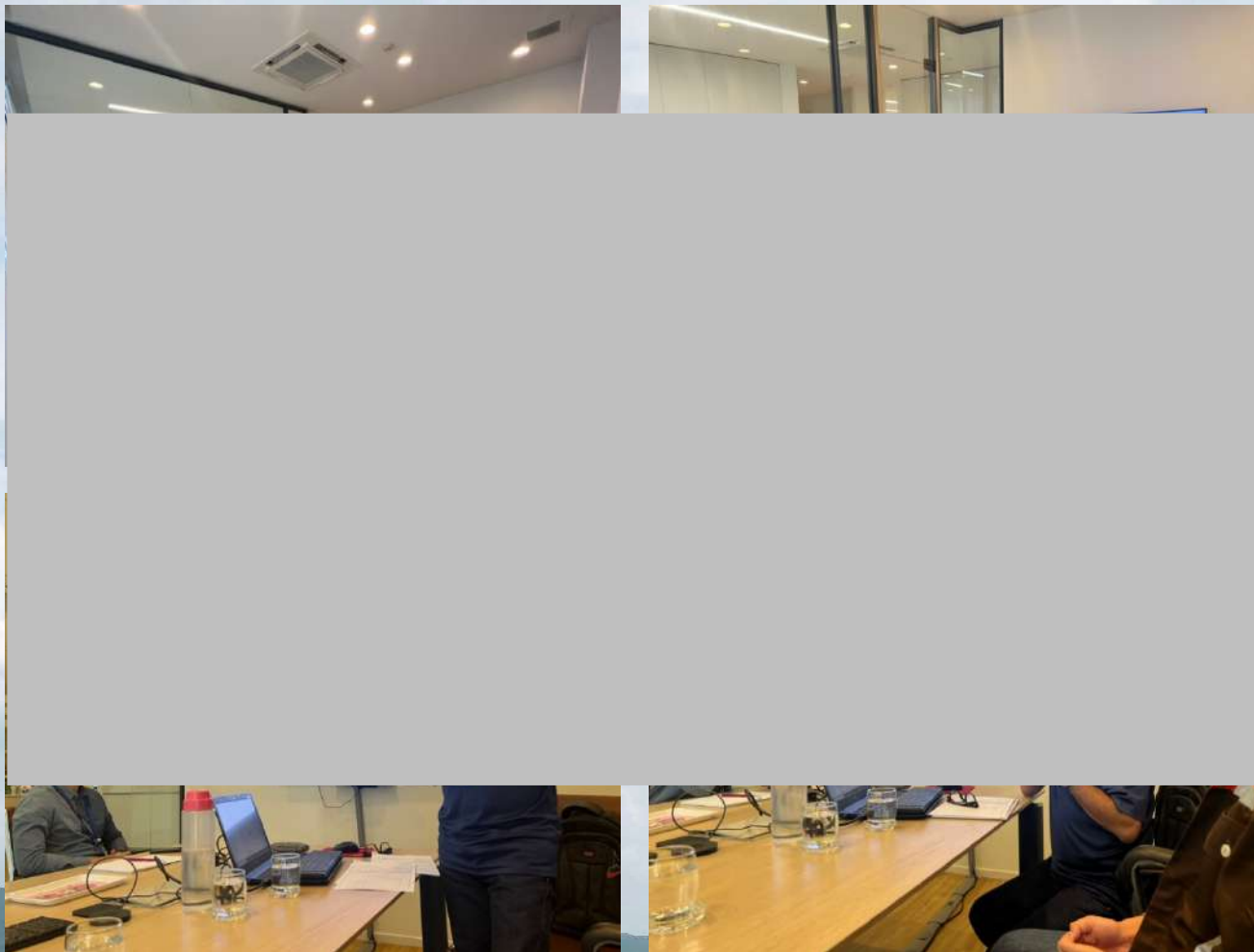

เมื่อวันที่ 21 กรกฎาคม 2565 ทางแผนกความปลอดภัยฯ ได้เข้าชี้แนะแนวทางการดำเนินการซ่อมแผนฉุกเฉินอพยพหนีไฟและการอบรมดับเพลิงขั้นต้นตามกฎหมายกำหนดให้กับสำนักงานใหญ่ สาขากรุงเทพฯ และโรงแรม

กิจกรรมที่เกี่ยวข้องและได้รับมอบหมาย



กิจกรรม Morning Talk ให้ความรู้ด้านความปลอดภัยฯ ประกาศต่างๆ และนโยบายที่เกี่ยวข้องเพื่อให้พนักงานรับทราบ

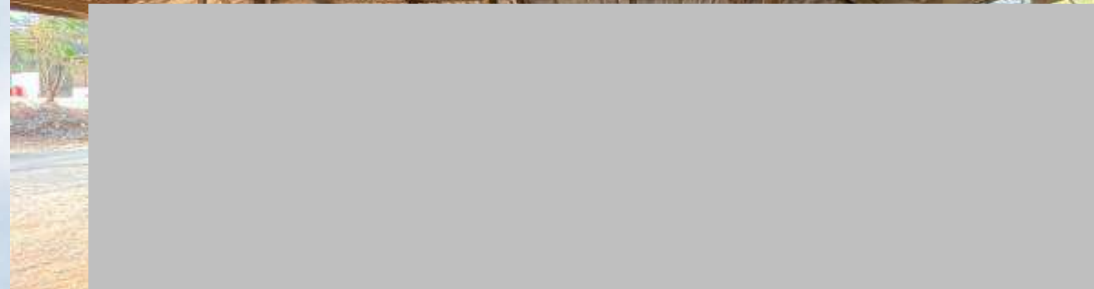
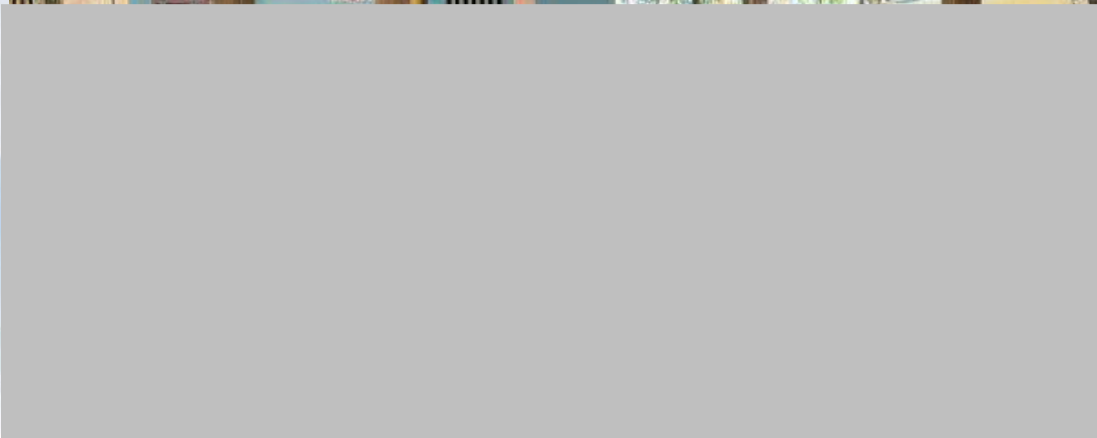

กิจกรรม Morning Talk ให้ความรู้ด้านความปลอดภัยฯ ประกาศต่างๆ และนโยบายที่เกี่ยวข้องเพื่อให้พนักงานรับทราบ

1
2
3
4
5
6
7



กิจกรรม Morning Talk ให้ความรู้ด้านความปลอดภัยฯ ประกาศต่างๆ และนโยบายที่เกี่ยวข้องเพื่อให้พนักงานรับทราบ



กิจกรรม Morning Talk ให้ความรู้ด้านความปลอดภัยฯ ประกาศต่างๆ และนโยบายที่เกี่ยวข้องเพื่อให้พนักงานรับทราบ

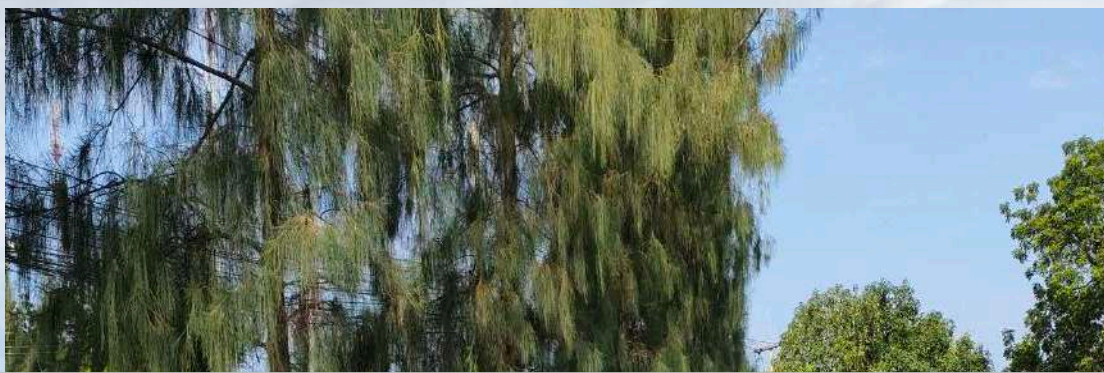

กิจกรรมตรวจสอบการสวมใส่อุปกรณ์ป้องกันอันตรายส่วนบุคคล

1
2
3
4
5
6
7

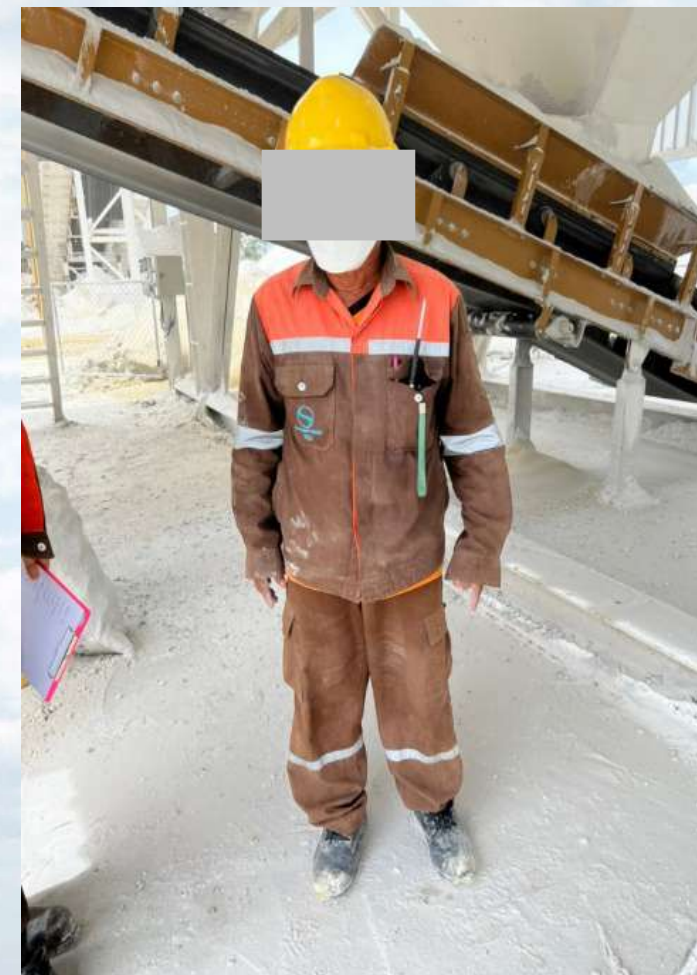
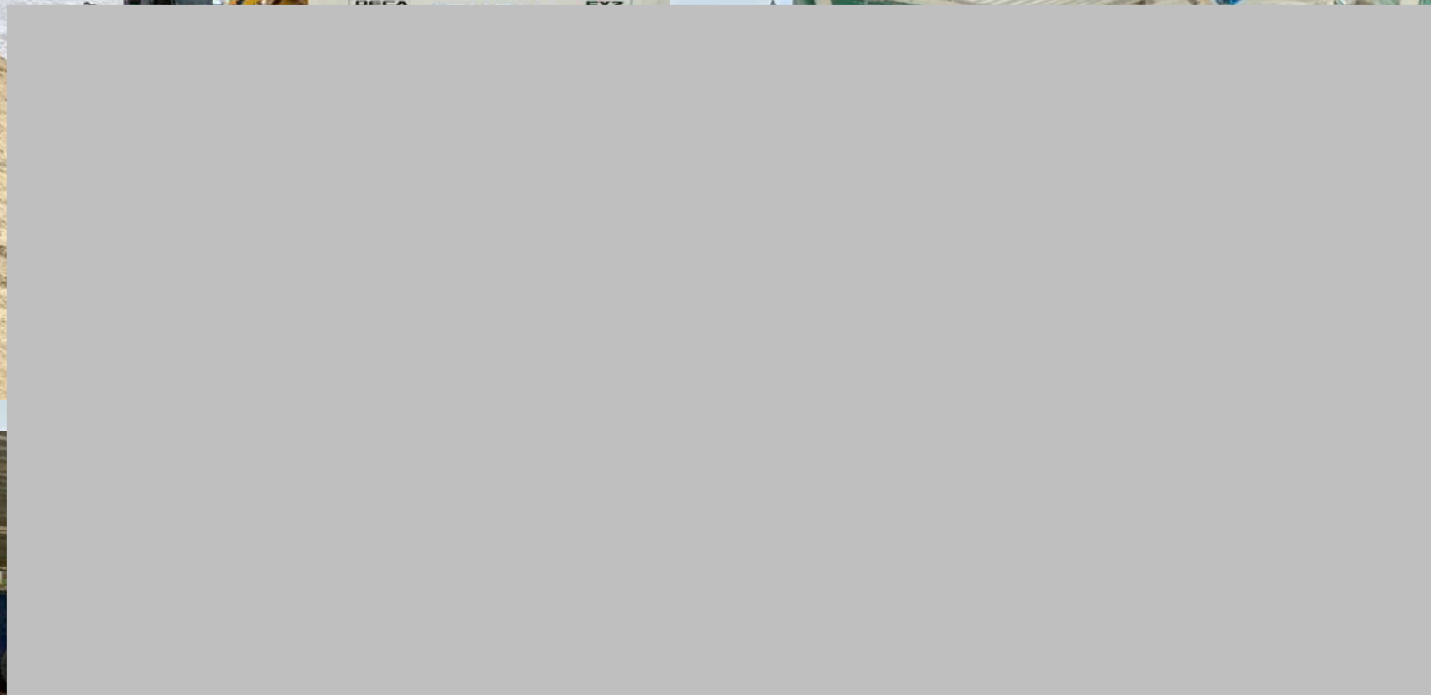

กิจกรรมจัดทำการประเมินและวิเคราะห์ความเสี่ยง ในการทำงาน (JSA)

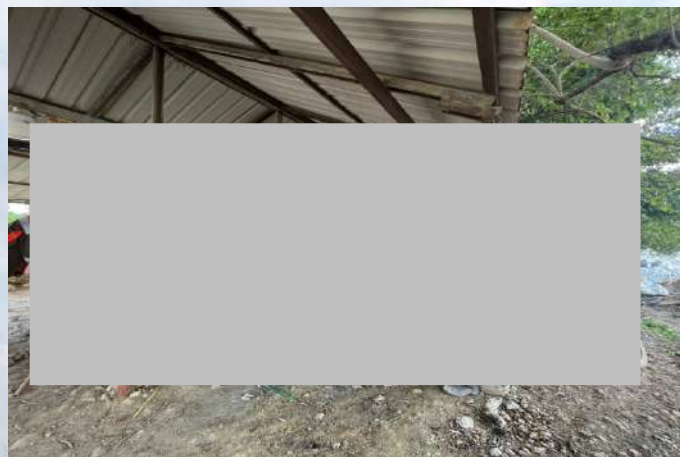
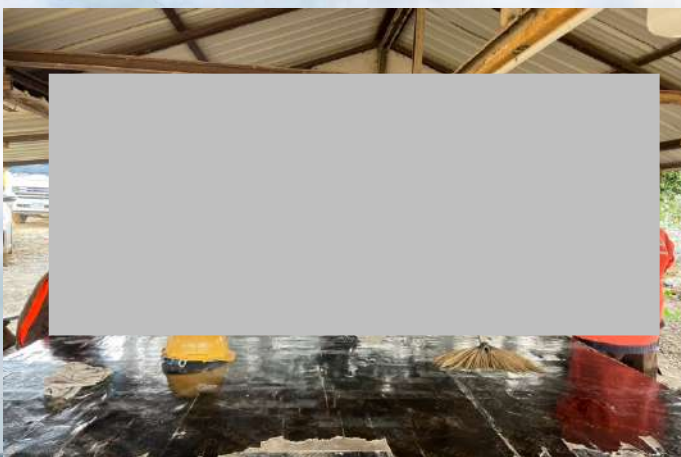
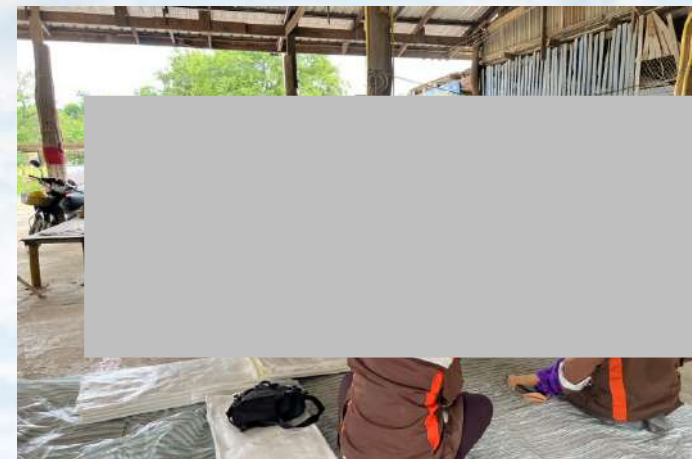

เอกสารแนบ 14

รางวัลรักษามาตรฐานเหมืองแร่สีเขียว



Green Mining Award 2021

กระทรวงอุตสาหกรรม

โดย

กรมอุตสาหกรรมพื้นฐานและการเหมืองแร่

มอบประกาศเกียรติคุณนี้ เพื่อแสดงว่า

บริษัท สหชาติเศรษฐกิจ จำกัด

ได้รับ

รางวัลรักษามาตรฐานเหมืองแร่สีเขียว ประจำปี ๒๕๖๔

Green Mining Continuous Award 2021

ประเภท เหมืองแร่

ประทานบัตรที่ ๒๕๕๓๖/๑๕๐๙๑

ร่วมแผนผังโครงการเดียวกันกับ ๒๕๕๓๗/๑๕๐๙๒

วันที่ ๓๐ พฤศจิกายน ๒๕๖๔



รัฐมนตรีว่าการกระทรวงอุตสาหกรรม

เอกสารแนบ 15

รางวัลสถานประกอบการต้นแบบดีเด่น
ด้านความปลอดภัย อาชีวอนามัย และสภาพแวดล้อม
ในการทำงาน ประจำปี 2563 ระดับจังหวัด



กรมสวัสดิการและคุ้มครองแรงงาน

ขอมอบเกียรติบัตรฉบับนี้ให้ไว้เพื่อแสดงว่า

บริษัท สหชาติเศรษฐกิจ จำกัด

ได้รางวัลสถานประกอบกิจการต้นแบบดีเด่นด้านความปลอดภัย อาชีวอนามัย
และสภาพแวดล้อมในการทำงาน ประจำปี ๒๕๖๓ ระดับจังหวัด

ให้ไว้ ณ วันที่ ๒๑ กันยายน ๒๕๖๓

อธิบดีกรมสวัสดิการและคุ้มครองแรงงาน



DEPARTMENT OF LABOUR PROTECTION AND WELFARE

CERTIFICATE OF ACHIEVEMENT

THIS IS TO CERTIFY THAT

SAHACHART SETTHAKIT CO.,LTD

**HAS BEEN AWARDED THE EXCELLENT ESTABLISHMENT
ON OCCUPATIONAL SAFETY AND HEALTH 2020 PROVINCIAL LEVEL**

ISSUED ON 21ST SEPTEMBER 2020

(M

(DIRECTOR-GENERAL OF DEPARTMENT OF LABOUR PROTECTION AND WELFARE)

เอกสารแนบ 16

รางวัลสถานประกอบการดีเด่นด้าน
ความปลอดภัย อาชีวอนามัย และสภาพแวดล้อม
ในการทำงาน ประจำปี 2564 และประจำปี 2565
ระดับประเทศ



กระทรวงแรงงาน

ขอมอบเกียรติบัตรฉบับนี้ให้ไว้เพื่อแสดงว่า

บริษัท สหชาติเศรษฐกิจ จำกัด

ได้รับรางวัลเกียรติยศสถานประกอบการต้นแบบดีเด่น
ด้านความปลอดภัย อาชีวอนามัย และสภาพแวดล้อมในการทำงาน
ประจำปี พ.ศ. ๒๕๖๔ ระดับประเทศ (ระดับทอง) ปีที่ ๑



รัฐมนตรีว่าการกระทรวงแรงงาน



กระทรวงแรงงาน

ขอมอบเกียรติบัตรฉบับนี้ให้ไว้เพื่อแสดงว่า

บริษัท สหชาติเศรษฐกิจ จำกัด

ได้รับรางวัลเกียรติยศสถานประกอบการต้นแบบดีเด่น
ด้านความปลอดภัย อาชีวอนามัย และสภาพแวดล้อมในการทำงาน
ประจำปี พ.ศ. ๒๕๖๕ ระดับประเทศ (ระดับทอง) ปีที่ ๒

รัฐมนตรีว่าการกระทรวงแรงงาน